

Karta
över
förslag till kombitering av
Kvarteret Varvet
i Umeå socken, Västerbotens län,
Umeå församling

Umeå församling
upprättad år 1952 av -

Yngve Ahlgren
Förordningsman

Ståla 1:400



År 1953 den 7 mars meddelades fastställelse å tomindeling i ortighet med denna karta, bebygg Umeå i landskansliet som ovan.
Sämpel kr 1: - På tjänstens vägnar:
Sten Erik

TILLHÖR BYGGNADSNÄMNDENS BESLUT AV DEN 14/11 1952 § 120
OCH AVSER LÖPNUMR NR 1-2

TEG DEN 30/12 1952
BYGGNADSNÄMNDENS ORDFÖRANDE
Anders Berg

Tillhör byggnadsnämndens beslut
den 13.5.1964 § 243 bebygg:
Olav Jönsson
byggnadsnämndens ordf.



År 1964 den 8 juli fastställdes å denna karta angivna tomindeling, vilket beslut jämte § 150 § 3 st. byggnadsnämnden vunnit laga kraft i bebygg Umeå i landskansliet som ovan.
St. Kr. 1: - På tjänstens vägnar:
Carl-Ludvig Bergman

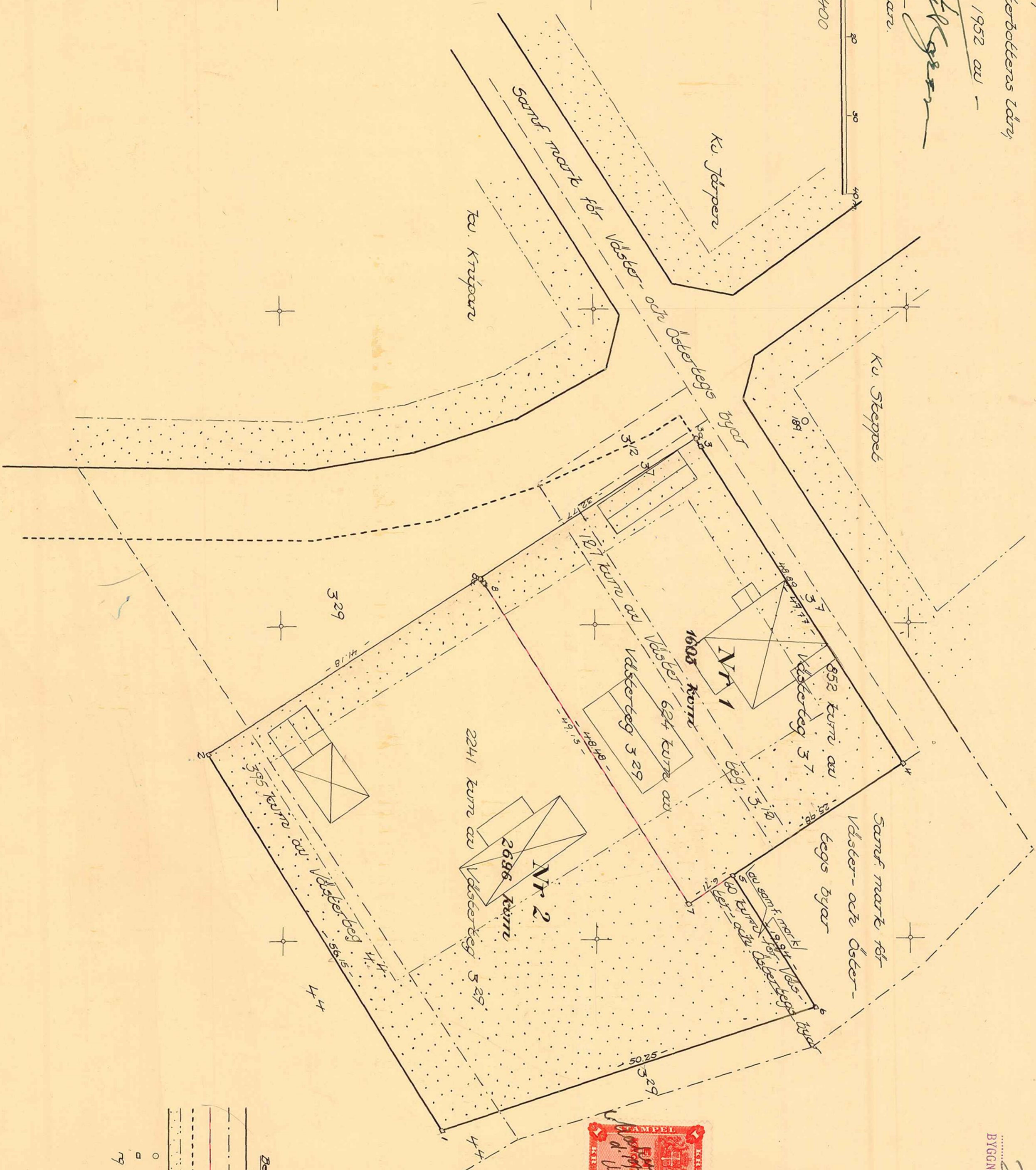

Koordinatförteckning

Punkt	Mark	x	y
1/89	Polypolpunkt för Sändepunkt	79086,977	98044,481
2	"	79040,10	98134,11
3	"	010,16	08623
4	"	073,67	04736
5	"	099,15	08772
6	"	077,37	10190
7	"	087,96	11880
8	"	071,75	10586
9	"	045,80	06462
9a	"	073,07	04641
9b	"	045,46	06406

Beteckningar:
Kortarens ensigt utbyggda
Beträffande förbehållsvis
Förbehållsvis utbyggda
Gårdens mellan gård och park
område, som ej. för. bebyggas
Religionspunkt
Tjänst i betryggnings

Dnr T 5/51