FÖRSLAG TILL ÄNDRING AV STADSPLANEN FÖR KVARTEREN NJORD OCH ODIN INOM UMEÅ STAD

Den 16 juni 1939, § 4, antogo stadsfullmäktige i Umeå den härå tecknade stadsplanen; betygar

Ex officio:

R. von Delwig

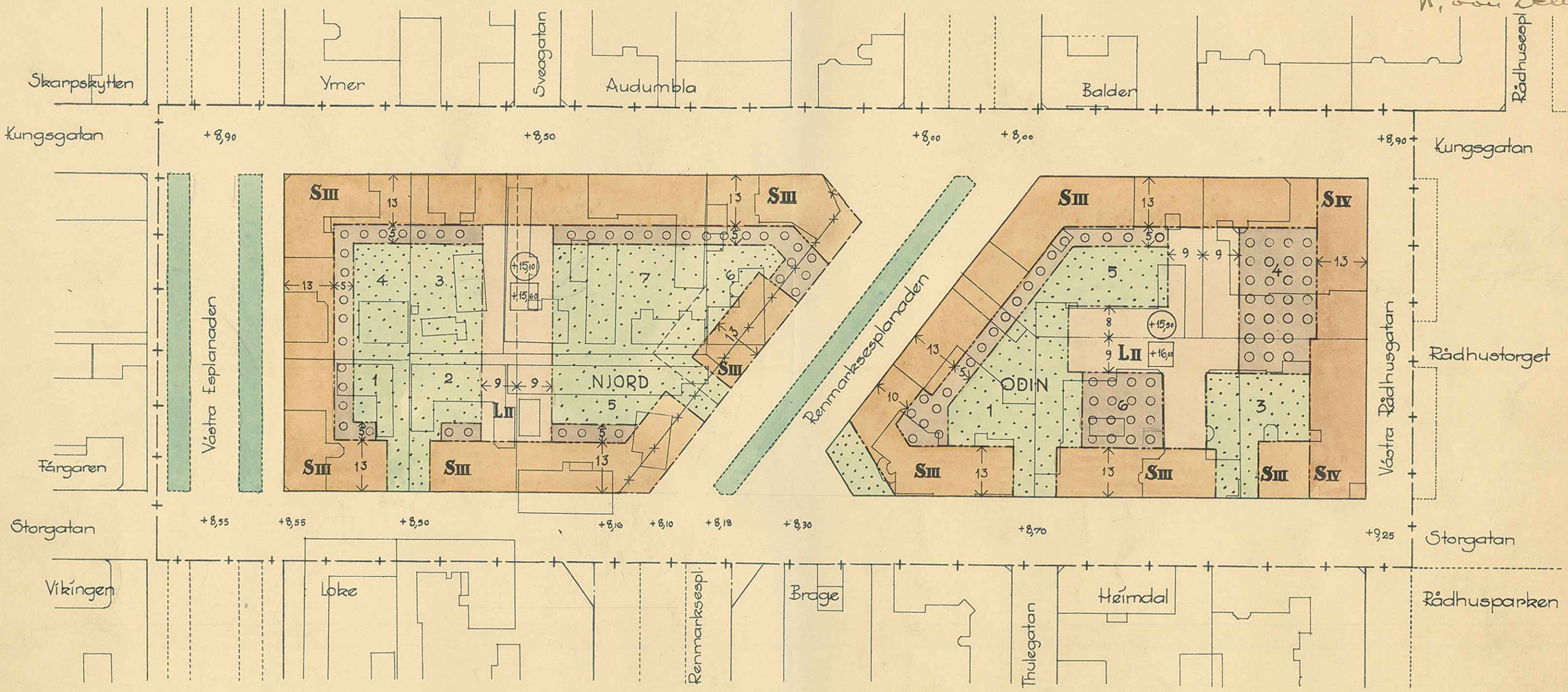
Skarpskytten
Ymer
Sveagatan
Audumbla
Balder
Rådhusesp.
Kungsgatan
+8,90
+8,50
+8,00
+8,00
+8,90
Kungsgatan
SIII
SIII
SIII
SIII
SIII
SIII
SIII
SIII
SIII
SIII
SIII
SIII
SIV
SIV
SIII
SIII
SIII
SIII
SIII
SIII
SIII
SIII
SIII
SIII
SIII
SIII