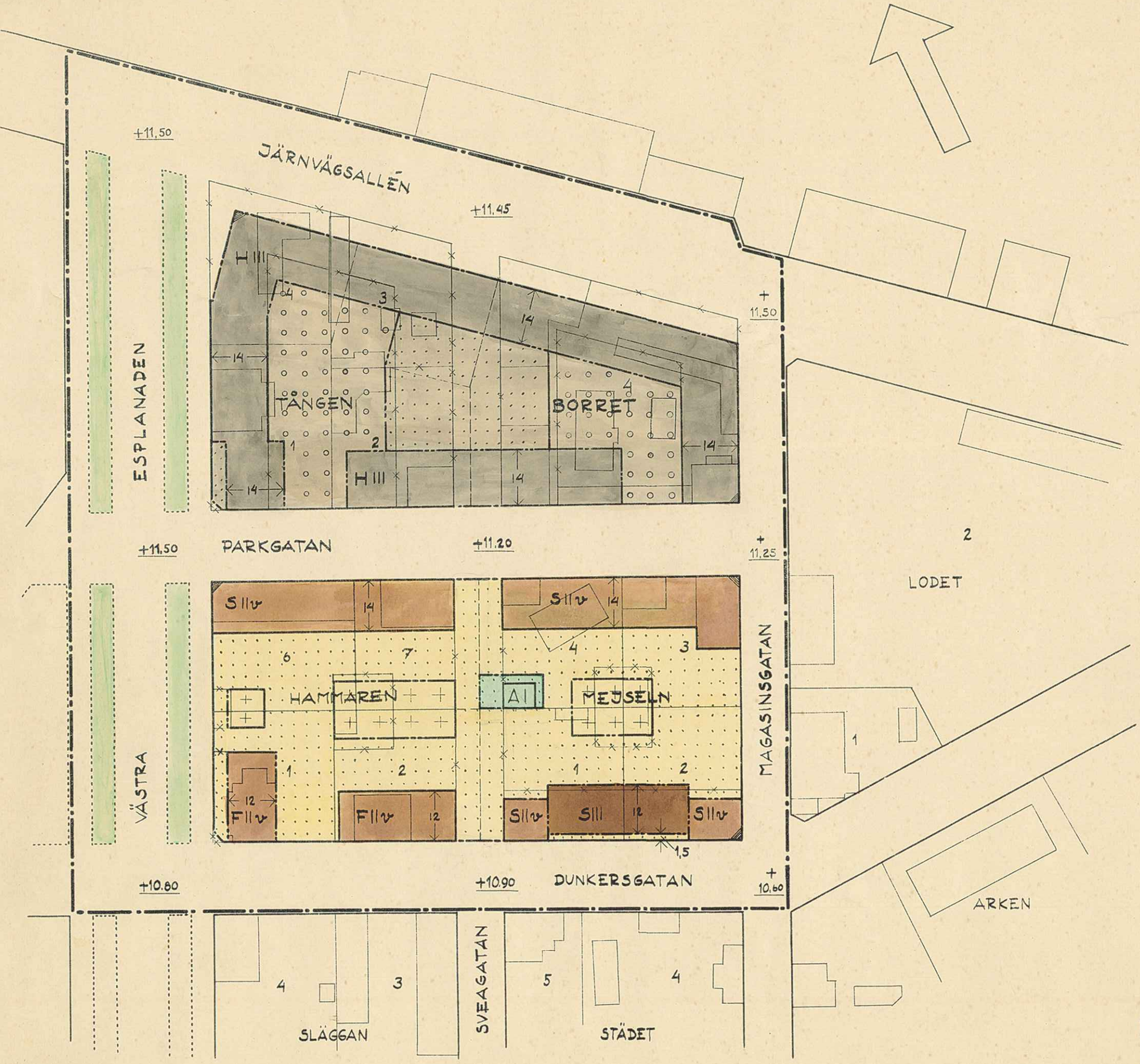

BETECKNINGAR:

- GRÄNS FÖR ÄNDRINGSOMRÅDET
- GÄLLANDE STADSPLANELINJE AVSEDD ATT BIBEHÅLLAS
- " " " " UTGÅ
- FÖRESLAGEN NY GRÄNS MELLAN ÄNDAMÅLSOMRÅDEN
- FÖRESLAGEN NY BESTÄMMELSEGRÄNS INOM ÄNDAMÅLSOMRÅDE
- TOMTGRÄNS ENL. FASTSTÄLLD TOMTINDELNING
- FÖRESLAGEN NY TOMTGRÄNS EJ AVSEDD ATT HÄR FASTSTÄLLAS
- GRÄNS FÖR PARK ELLER GATUPLANTERING
- A OMRÅDE FÖR ALLMÄNT ÄNDAMÅL
- S " " BOSTADSHUS (SAMMANBYGGDA)
- F " " " (FRILIGGANDE)
- H " " HANDELS- KONTORS- OCH LAGERÄNDAMÅL
- " " GÅRDSÖVERBYGGNAD
- + + " " GARAGE UTHUS O. DYL.
- MARK SOM EJ FÅR BEBYGGAS
- I II III ANTAL VÅNINGAR
- v VINDSINREDNING
- HÖRNAVSKÄRNING I BOTTENVÅNINGEN
- +0,00 GÄLLANDE GATUHÖJD
- 2 TOMTNUMMER ENLIGT FASTSTÄLLD TOMTINDELNING
- BEFINTLIG BYGGNAD
- 14 HUSDJUP
- PARK ELLER PLANTERING
- GATA " TORG

Den 19 mars 1954, § 60, antogo stadsfullmäktige i Umeå den härå tecknade stadsplaneändringen; betygar

I tjänsten:

Sven Blomberg.

Ny spl. hos Kungen. f. fastst.

KV TÅNGEN, KV BORRET, KV HAMMAREN OCH KV MEJSELN UMEÅ

FÖRSLAG TILL STADSPLANEÄNDRING

UPPRÄTTAT I JANUARI 1954

Tillhör Kungl. Maj:ts beslut
den 28 januari 1955
Stockholm i Kommunikationsdepartementet
Ex officio:
Torsten Josephson

SETH FRIDÉN
STADSARKITEKT

ARKIVAKT 11/1955

Kvarteret: Tången m.fl.
Tomten nr:
Stadsägan nr: Reg. nr 131

SKALA 1:1000

m 10 0 50 100 m

Statens Reproduktionsanstalt 1954