



Länstyrelsen
Västerbotten

Umeå Kommun
Samhällsbyggnadskontoret

2005 -04- 15

Dnr

Beslut

Datum
2005-04-12

Ärendebeteckning
535-14137-2004
Arkivbeteckning

1(4)

Peter Dahlberg
Smultronstigen 1
163 54 SPÅNGA

Anmälan om muddring i anslutning till fastigheten Täfteå 1:24, Umeå kommun

Beslut

Länstyrelsen har inget att erinra mot muddring i anslutning till fastigheten Täfteå 1:24, Umeå kommun, under förutsättning att sökanden följer Länsstyrelsens föreläggande.

Beslutet gäller under fyra år från beslutsdatum.

Länstyrelsen förelägger med stöd av 12 kap 6 § miljöbalken (1998:808), Er om att i samband med arbetena vidta följande åtgärder för att begränsa eller motverka skada på naturmiljön:

- Muddring får endast genomföras inom i anmälan angivet område (bilaga 1).
- Muddermassor skall placera så att de inte riskerar att återföras till vattenområdet. Val av plats för upplag av muddermassor skall ske i samråd med kommunen.
- Den totala mängden muddringsmassor får inte överskrida 800 m³.
- Åtgärder ska vidtas för att begränsa grumling till följd av muddringsverksamheten. Muddring får inte ske vid hårda vindar, kraftiga strömförhållanden och vid situationer med högvatten.
- Om muddringsinsatser utförs årligen får dessa endast genomföras under ett sammanhängande tillfälle per år, under en så kort tidsperiod som möjligt.

Beslut			
Datum	2005-04-12	Arendebeteckning	535-14137-2004

Redogörelse för ärendet

Ni inkom den 30 november 2004 med anmälan om muddring i anslutning till fastigheten Täfteå 1:24, Umeå kommun. Den 14 mars 2005 inkom Ni med kompletterande handlingar till anmälan. Länsstyrelsen skickade därefter ärendet på remiss till Umeå kommun.

I enlighet med mottaget remissvar har Umeå kommun inget att erinra mot verksamheten under förutsättning att muddermassor inte läggs upp utmed stranden på samfällighetsmark utan på den egna fastigheten eller alternativt transporteras bort till lämplig plats efter samråd med miljömyndigheten.

Motivering

Länsstyrelsen tar upp ärendet till prövning som ett samrådsärende enligt 12 kap 6 § miljöbalken, utifrån förutsättningen att Ni bedömt att tillstånd inte erfordras enligt 11 kap miljöbalken.

Dispens från gällande strandskyddsbestämmelser prövas av Umeå kommun.

Grumling och sedimentation är ofta negativt för akvatiska djur och kan ge effekt på hela ekosystem. En grumling kan indirekt påverka akvatisk fauna genom en minskad primärproduktion vilket leder till minskad födotillgång. Effekten av grumling är tidsberoende och en ökad tid med grumligt vatten leder till en ökad stress hos organismerna, t.ex. förändringar i territorier, födosök och andningsfrekvens vilket kan leda till minskad överlevnad. Länsstyrelsen anser därför att muddringsverksamhet bör genomföras under en kort och sammanhängande tidsperiod.

Den planerade muddringen omfattar ett avgränsat område i anslutning till fastigheten Täfteå 1:24. Om muddringen utförs i enlighet med anmälan och Länsstyrelsen föreläggande, bedömer Länsstyrelsen att risken för skada på naturmiljön och de allmänna intressena är liten.

Information

All vattenverksamhet av betydelse är i princip tillståndspliktig enligt 11 kap 9 § miljöbalken. Ansökan om tillstånd lämnas till miljödomstolen.

Tillstånd enligt miljöbalken behövs inte enligt 11 kap 12 § miljöbalken, om det är uppenbart att varken allmänna eller enskilda intressen skadas genom vattenverksamhetens inverkan på vattenförhållandena. Verksamhetsutövaren, dvs. Ni, har bevisbördan för att varken allmänna eller enskilda intressen skadas.

Ett samrådsbeslut från Länsstyrelsen är inget tillstånd till vattenverksamhet. I aktuellt samrådsbeslut tar Länsstyrelsen enbart ställning till verksamhetens inverkan på naturmiljön (allmänna intressen). Verksamhetsutövaren bär själv ansvaret för att verksamheten inte skadar några enskilda intressen. Uppkommer skada på enskilda intressen till följd av aktuell muddringsverksamhet riskerar verksamhetsutövaren åtal och eventuellt föreläggande om rättelse.

För att få bedriva en vattenverksamhet krävs att verksamhetsutövaren har rådighet över vattnet inom det område verksamheten ska bedrivas. Länsstyrelsen utreder inte frågor om rådighet. Det är därför viktigt att Ni inhämtar godkännande/tillstånd från samtliga berörda markägare och andra som har rätt att disponera det aktuella området. Vem som äger vatten går att ta reda på genom kontakt med Lantmäteriet. Ett samrådsbeslut från Länsstyrelsen medger inte att Ni får nyttja mark eller vatten i strid med annans dispositionsrätt.

Grävarbete i strandkanten kräver dispens från gällande strandskyddsbestämmelser. Strandskydd omfattar land och vattenområden intill 100 m från strandlinjen. Inom strandskyddsområde är det förbjudet att:

- uppföra nya byggnader,
- ändra byggnader,
- utföra grävningsarbeten för bebyggelse,
- uppföra andra anläggningar eller anordningar eller att vidta andra åtgärder som hindrar eller avhåller allmänheten från att beträda ett område eller som väsentligt försämrar livsvillkoren för djur eller växter (7 kap 16 § miljöbalken).

Ansökan om dispens från gällande strandskyddsbestämmelser prövas av kommunen. Dispens från strandskyddet kan meddelas av kommunen om det finns särskilda skäl (7 kap 18 § miljöbalken).

Länsstyrelsens samrådsbeslut gäller parallellt med kommunens beslut om strandskyddsdispens.

Eventuella frågor med anledning av detta beslut kan ställas till Emma Johansson, telefonnummer 090-10 71 41

Detta beslut kan överklagas till Miljödomstolen, se bilaga.

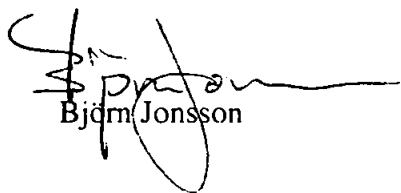
Björn Jonsson

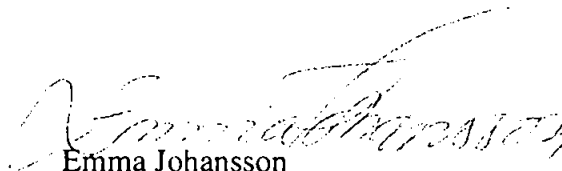

Emma Johansson

Bilaga 1: Karta överaktuellt muddringsområde

Bilaga 2: Hur man överklagar till miljödomstolen

Kopia: Umeå kommun, Samhällsbyggnadskontoret, 901 84 UMEÅ
Naturvårdsverket, 106 48 Stockholm

Karta över område för muddring

 Muddringsområde

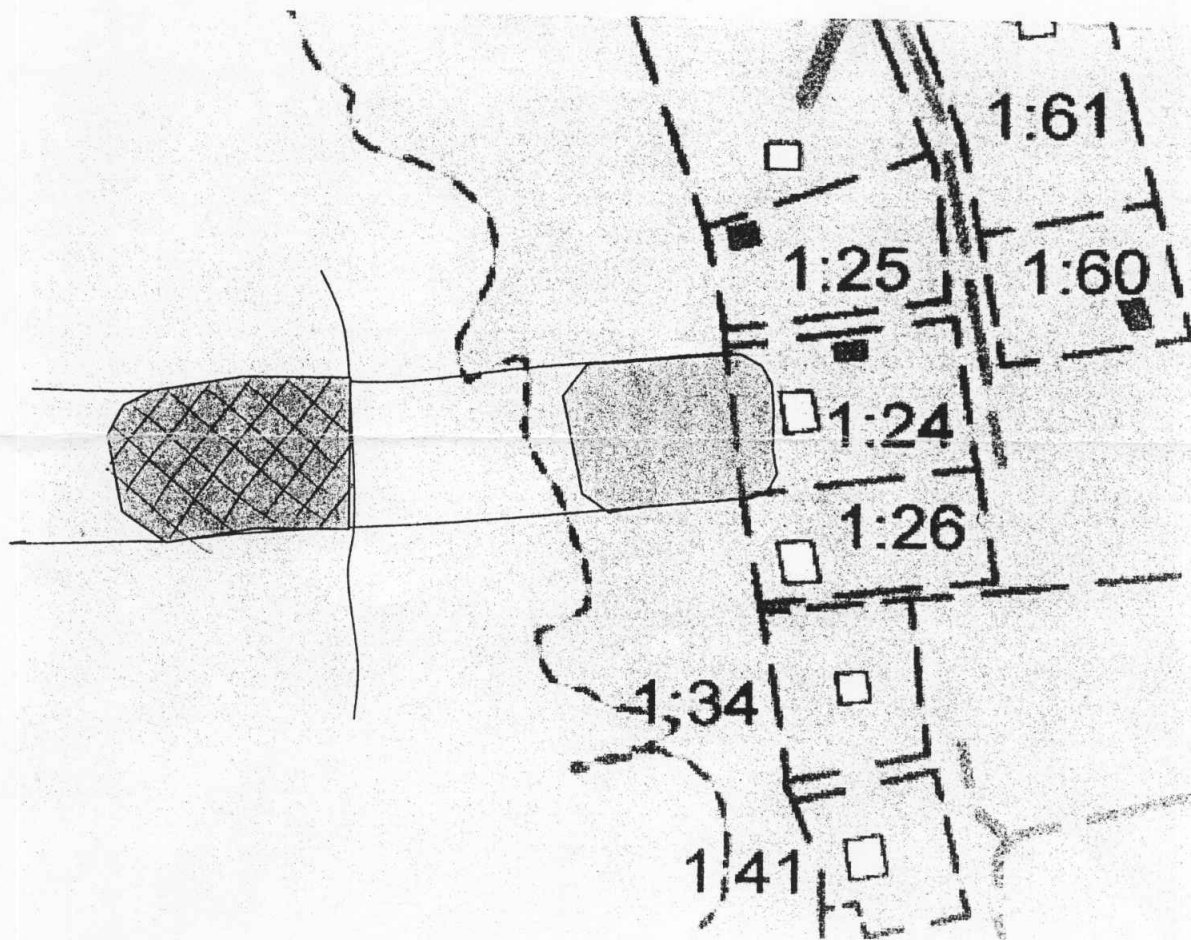

Handläggare:
Birgitta Hedvall

Regdatum: 2005-04-20

Registrering av åtgärder:
Muddring i anslutning till fastigheten TÄFTEÅ 1:24

Information:
Registerkarta: 20076

Berörda fastigheter:
TÄFTEÅ 1:24

HÄNDELSER I ÄRENDET

2005-04-12 BD
LS

Beslutsdatum
Lst beteckning: 24NE 535-14137-2004