

MARTA
 dotter
 MARTERET MURAREN.

URNEÅ STAD

Med förbehåll till ändrad tomindelning uppgjord år 1924.

Waldemar Stenman
 Ordförande

Mr. Muraren.

Genom resolution den 31 maj 1924 har landskyrkan i församlingen här fastställt byggnadsområdets i Urneå stad beslut den 10 april 1924 angående ~~tomindelning~~ tomindelning inom kvarnen Muraren i Urneå stad i enlighet med denna karta, betyggen Urneå i landskapsvis som orsakar ~~stämpel~~ stämpel av kronan. De tjänstens veckor: *Mr. Muraren*



Byggnadsplan

Kv. Dragonen.
 (Kungl. Nederlands Dragonregemente.)

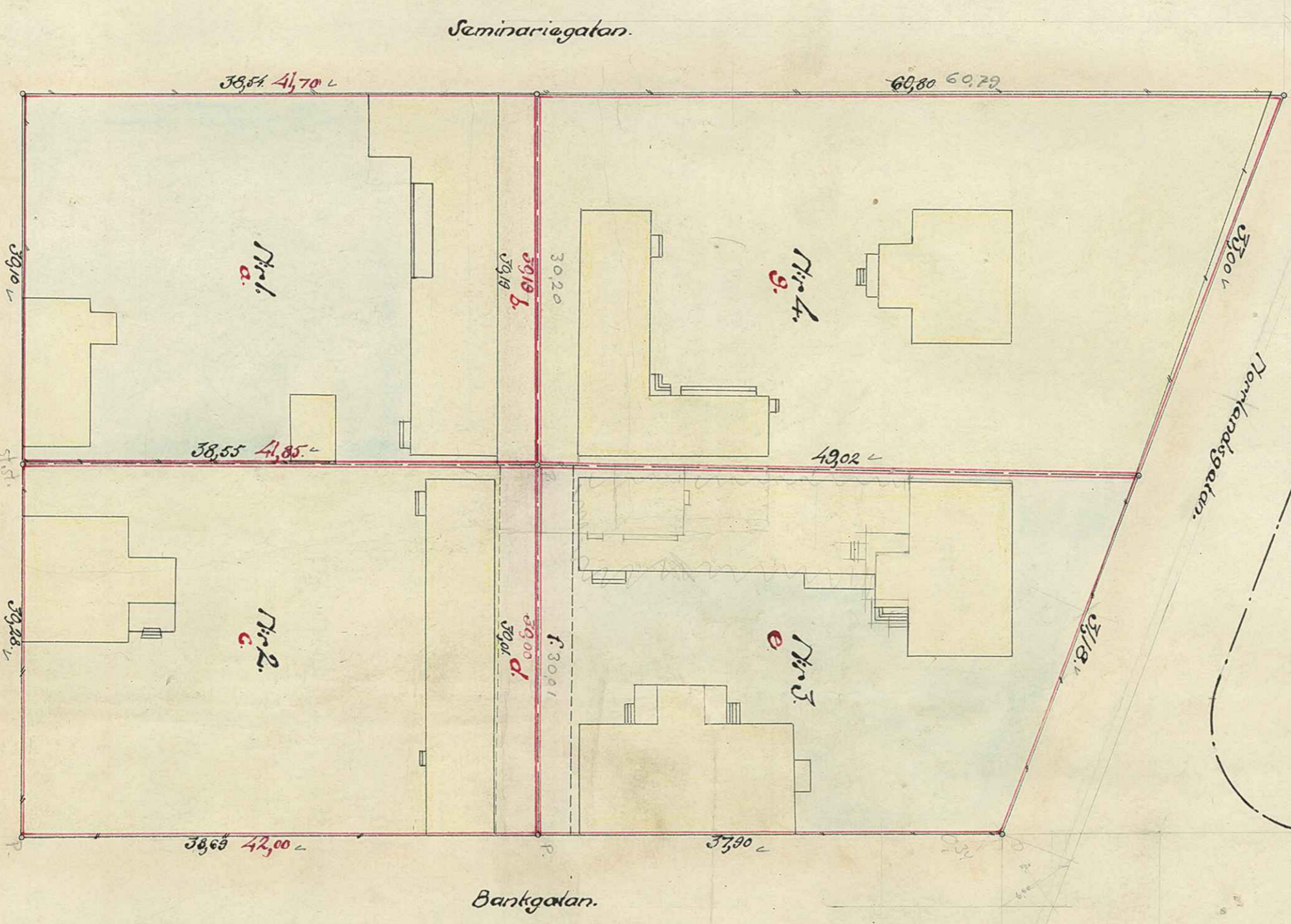

Mr. Baismanren.

Tomten Nr. 1 innehåller:

gamla tomt nr 1	1161,96 kvm.
del av Brandgata	97,34
<u>Summa yttarehell</u>	<u>1259,30 kvm.</u>

Tomten Nr. 2 innehåller:

gamla tomt nr 2	1166,26 kvm.
del av Brandgata	37,56 "
<u>Summa yttarehell</u>	<u>1203,82 kvm.</u>

Tomten Nr. 3 innehåller:

gamla tomt nr 3	1286,89 kvm.
<u>Summa yttarehell</u>	<u>1286,89 kvm.</u>

Tomten Nr. 4 innehåller:

gamla tomt nr 4	1678,10 kvm.
<u>Summa yttarehell</u>	<u>1678,10 kvm.</u>

År 1924 den 10 juni blev den a° denna karta bestyrkt genom beslutning av byggnadsnämnden i Urneå stads kommun. Den planerade gatan, betyggen *Waldemar Stenman* & byggnadsområdets karta. 7/11

Mr. Sjömanren.

KV. MURAREN

0 5 10
 Meter

Mr. Matrosren.

0 10 20 30 40 50 60
 Skala 1:400.

0 10 20 30 40 50 60
 Meter

URNEÅ STADS BYGGNADSKONTOR,
 Filtad av.....
 Lit. K. Nr 919
 Den...../.....19.....