264 b

259a.

KARTA

öfver

Tomten Nº I

uti

Qvarteret Saga

af

Umeå Stad

uppmätt år 1899 af

Umeå Stad

Stadsingeniör

Vid Kontrollupptmätning den 8/9 1916 af tomten No 1 Kv. Saga befunnos grännlinierna i mycken öfverensstämmelse med de i denna karta äldre grännmåtten, intygas

Umeå Byggnadskontor den 9/9 1916

Carl Olander

Stadsingenjör

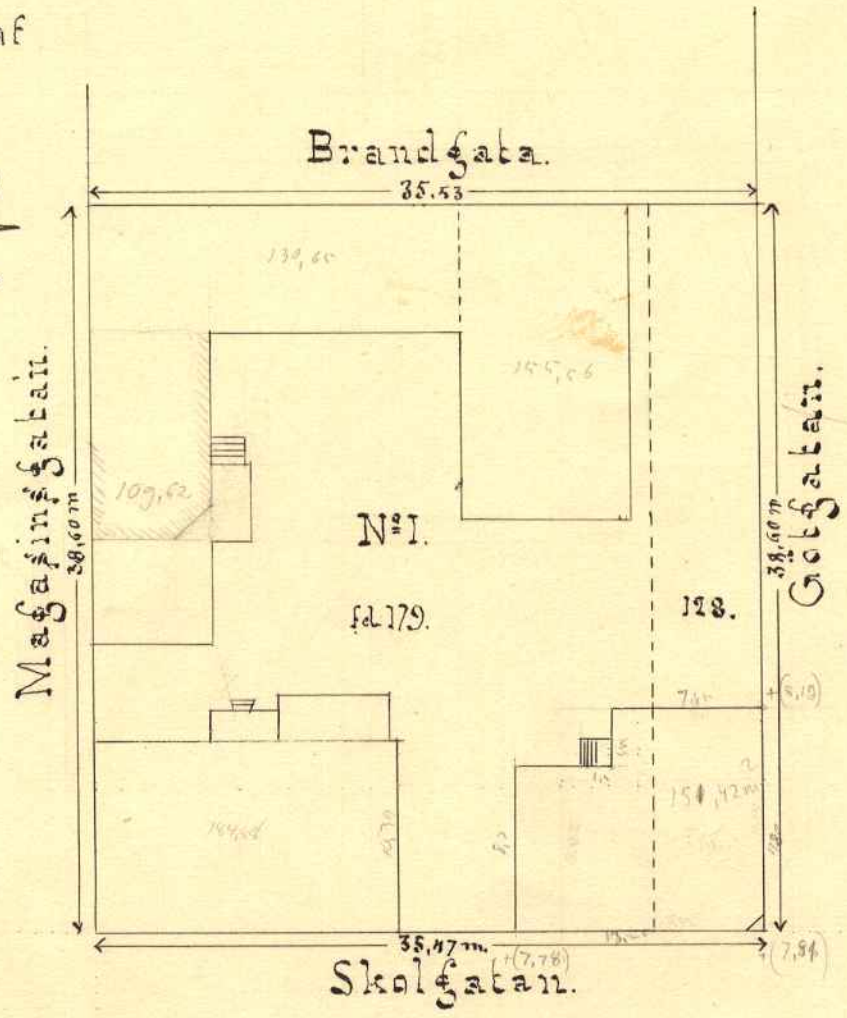

Beskrifning:

Tomten består af följande äldre tomtdelar:

Af f.d. Tomten Nº 3, Qv. Embla, f.d. Nº 179 — 1146,00 qvm.

— Jordegan Nº 128, Bäckmansgardan 225,00 — 1371,00 qvm.

10 5 0 10 20 30 Meter.

16.

UMEÅ STADS BYGGNADSKONTOR
Ritad av .....
Den ..../.... 19....
Litt K: Nr 862.

Transp.