Sandåkern

KARTA
ÖFVER
TOMTEN N:o 6
UTI
SANDÅKERN
AF
UMEÅ STAD

UPPRÄTTAD ÅR 1910 AF

STADSINGENIÖR.

N:o 5 b.

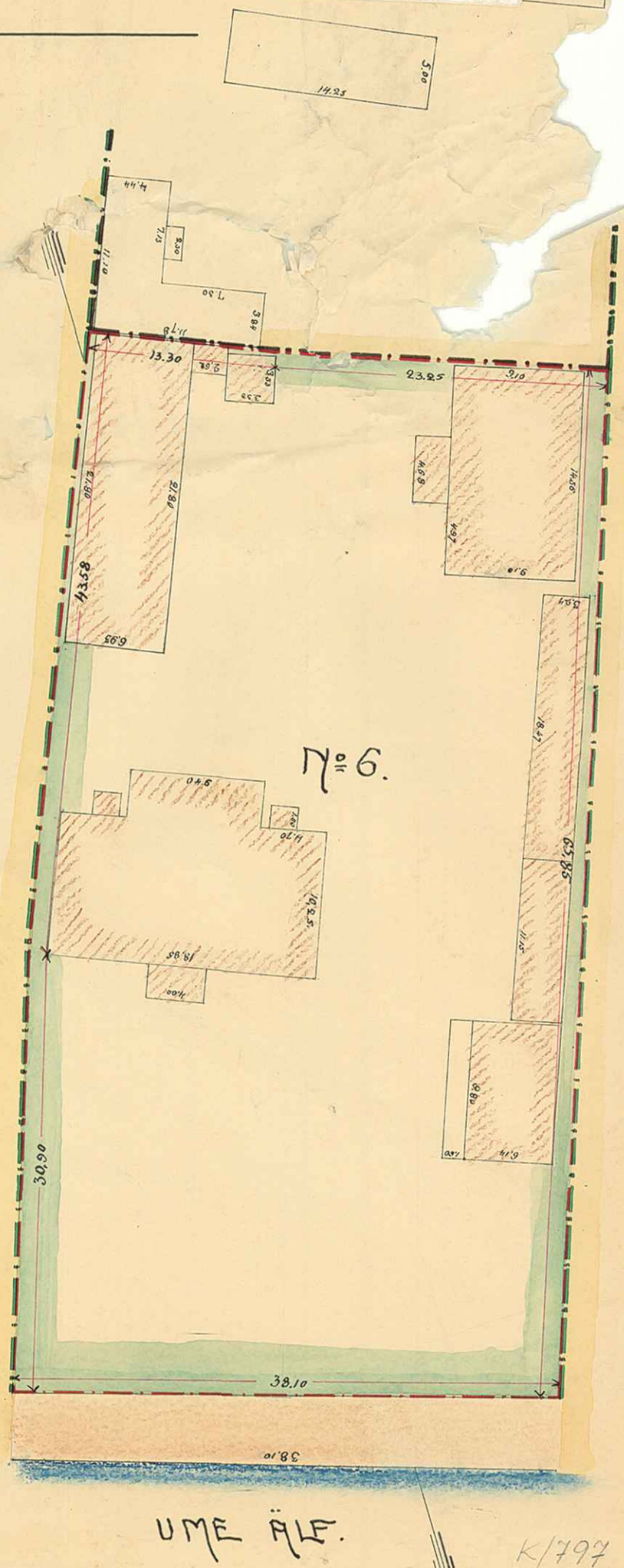

K/797