240 a

235.

KARTA

öfver

Tomten N:o 4

uti

Qvarteret Snickaren

af

Umeå Stad,

upprättad år 1904 af

Carl Olander

Stadsingeniör.

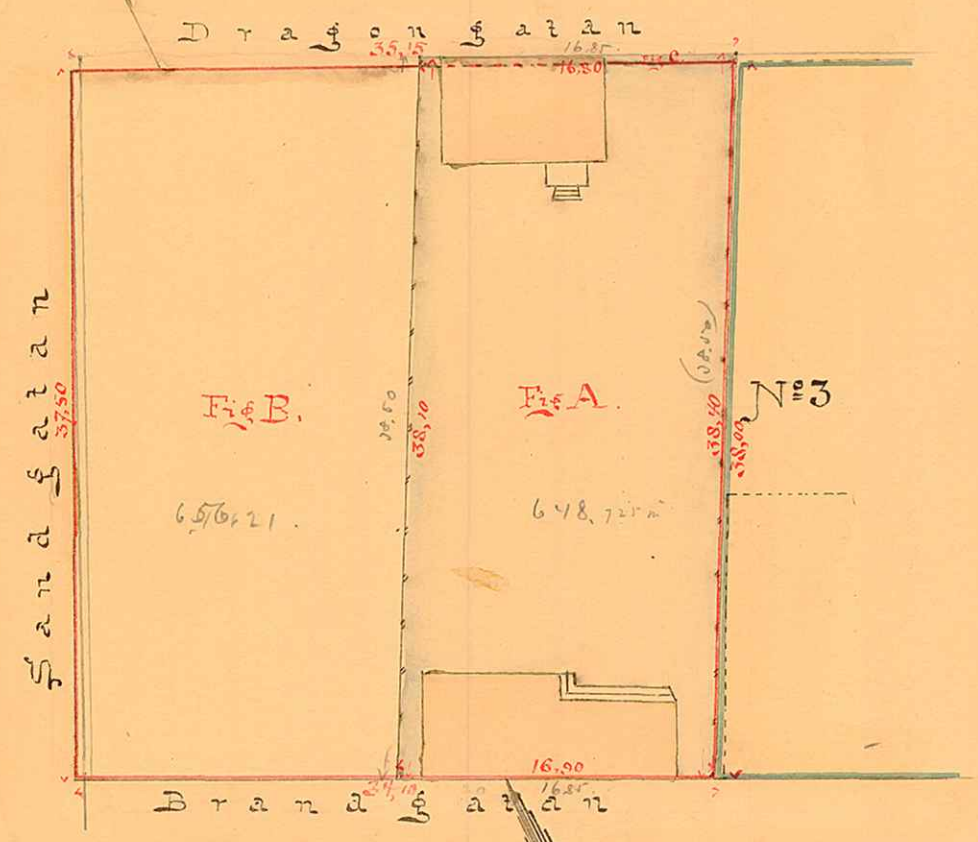

Beskrifning:

Tomten består af

Fig. A. Af Ofranstående tomt är inköpt ——— 644,178 qu.meter

Fig. C. – " ——— " ——— " — åtgår till Dragongatans reglering — 7,461 = 636,717 qu.meter

Fig. B. Att inköpa för ——— " ——— " ——— 669,920 " "

Summa 1306,637 qu.meter

35,15
16,80
1835

Skala:

10 5 0 10 20 30 meter

1/15

UMEÅ STADSFULLMÄKTIGE

Ritad av ..... K

..... 19.. Lit. ..... Nr 622

transf.