206.

KARTA

öfver

Tomten N:o 4.

uti

Kvarteret Räfven

af

Umeå stad,

upprättad år 1906 af

Tore Olander
Stadsingeniör.

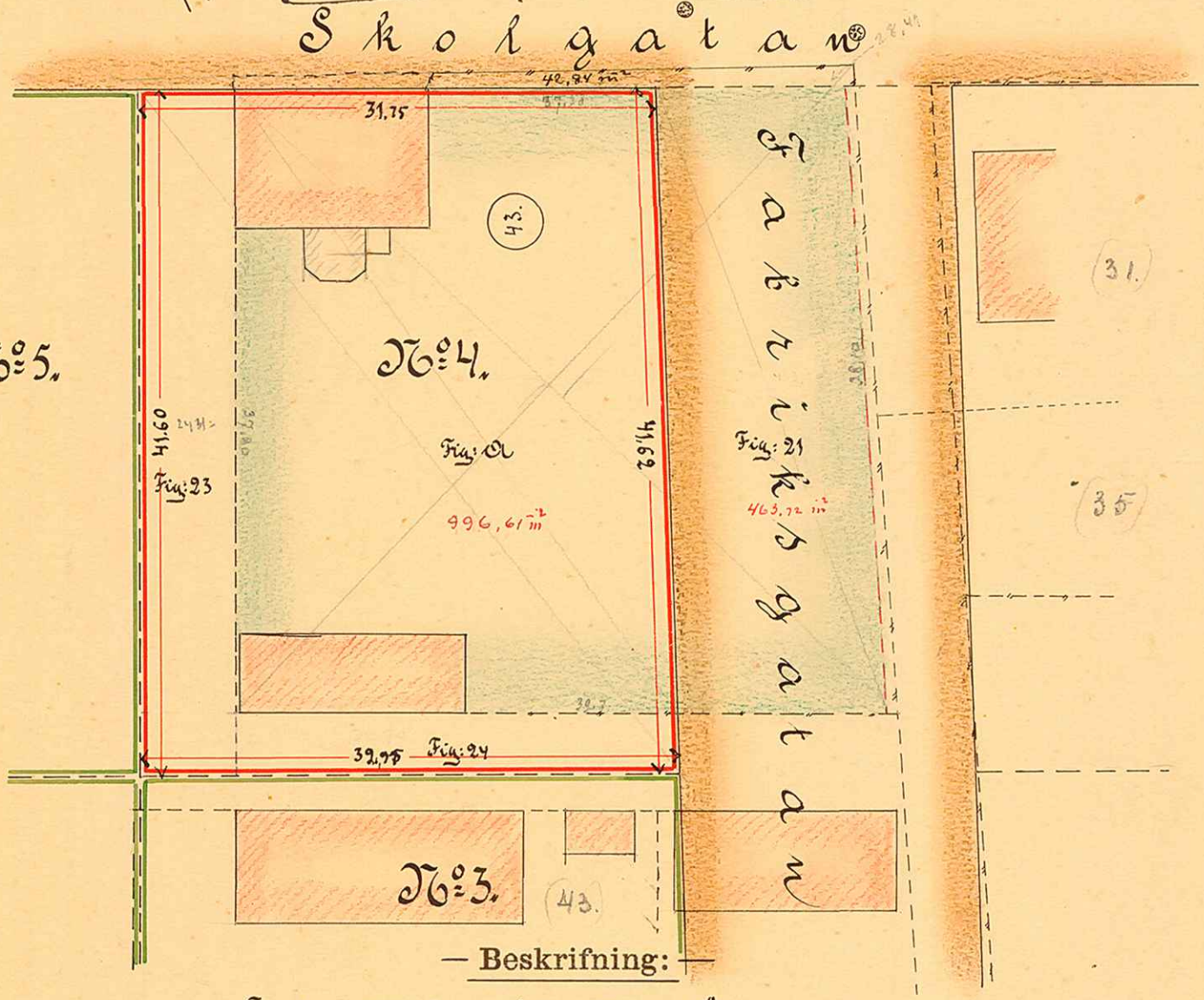

— Beskrifning: —

Tomten № 4 innehåller 1346,17 m².

Af gl:a tomten Fig: a = del af vrtk. № 43 — 996,61 m².
Till tomtens regl. № 23 = — " — " — d:o — " — d:o — 244, — " —
— " — " — " — " — " — 24 = — " — " — d — " — d:o — 105,50 — " —
Summa 1346,17 m².

Af gl:a tomten till Fabriksg. regl. Fig: № 21 = del af vrtk. № 43 487,28 m².

Enligt köpekontrakt med tomten innehåller 1460 m².

Skala: 1/400

m. 10 5 0 10 20 30 40 Meter

UMEÅ STADS BYGGNADSKONTOR,
Ritad av
Den / 10 Litt. K. Nr 482