105

95 a.

AFVÄGNINGSKARTA

öfver

Tomten N° 1

uti

Qvarteret Tyr

af

Umeå Stad

upprättad år 1899 af

Stadsingeniör.

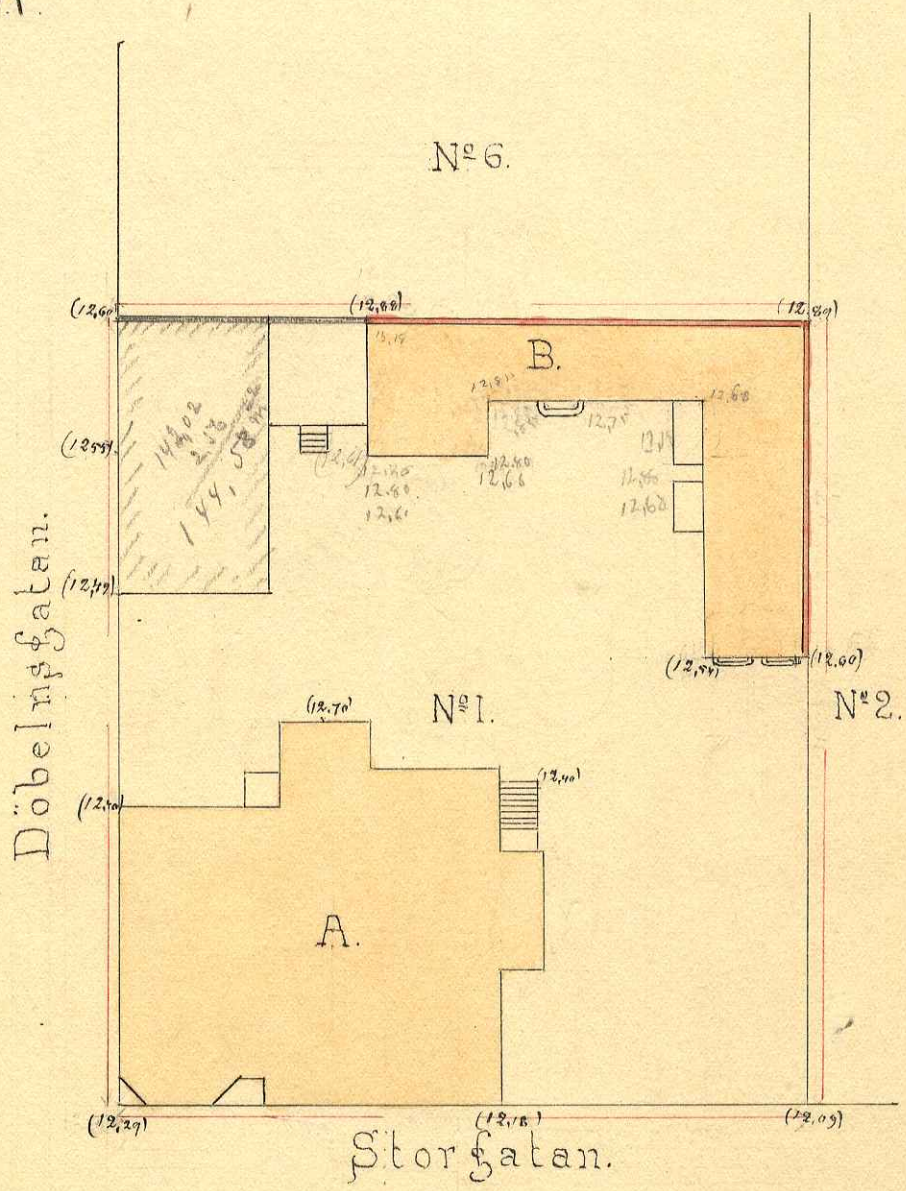

Beskrifning:

Tomtens ytinnehåll är 1521,88 qv.m.

A. Boningshus.

B. Uthus.

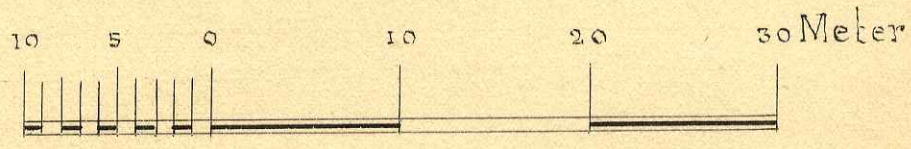

UMEÅ STADS BYGGNADSKONTOR,
Ritad av
Den / 19
Litt. K. Nr 275