93 b

80 b.

Beskrifning

af gl. Tomt N:o 73.74.	135 qv. meter	= 1531,4 qv. fot.	
af " " 75.	1166 " "	= 13227,2	d:o
af " " 76 a.b	199 " "	= 2257,4	d:o
af gl. Apotheksgränd	252 " "	= 2858,6	d:o
Tomtens hela areal	1752 qv. meter	= 19874,6 qv. fot.	

Tomtens hela areal 1751,78 qv. meter.

28-5-1903

C. Olander

Kungsgatan.

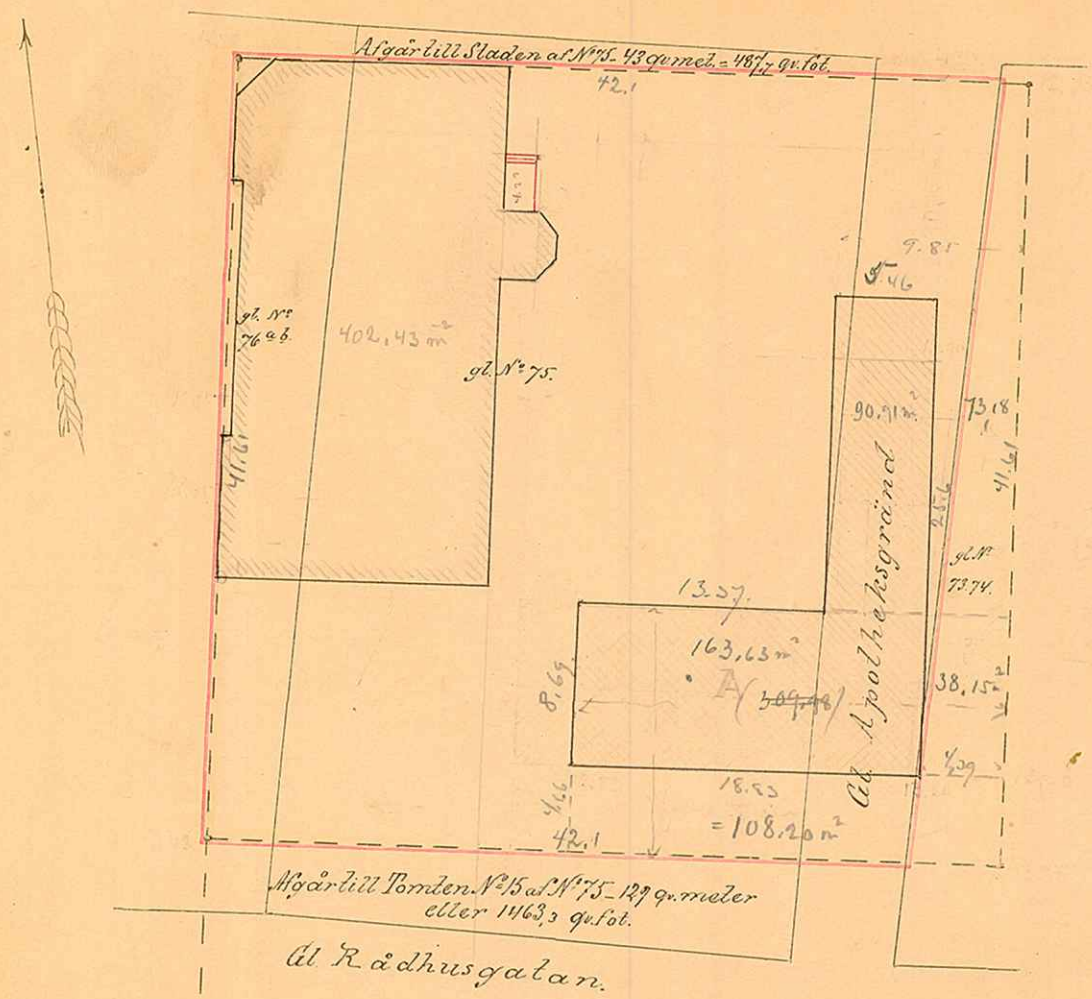

Beskrifning:

Bebyggd yta = 476,55 qv. m.
Nybygge = 402,43
Gårdsplan = 872,80 =
Tomtens areal = 1751,78
Summa = 1751,78 – 1751,78

Öfverbebyggt mer 6,18 m²
Olander

Karta

öfver

Tomten N:o 4 Qvarteret Thor

uti

Umeå stad

enligt 1889 års numerering

Upprättad nämnde

år af

C. D. Olander

1/12

Skala:

0 5 4 3 2 1 0 10 20 30 40 meter

UMEÅ STADS BYGGNADSKONTOR,
Ritad .....
Den ..... / ..... 19...
Litt. K. N:r 256