KARTA
över
KVARTERET SAGA
uti
UMEÅ STAD.

Med förslag till ändrad tomtindelning upprättad år 1921 av

Mätningsman.

Genom resolution denna dag har länsstyrelsen fastställt byggnadsnämndens i Umeå beslut den 21 juli 1921 om tomtindelning av kvarteret Saga i Umeå stad i enlighet med denna karta; betygar Umeå i landshuset den 3 mars 1922.

Taxa 1:-
1 stämpel 0:50
Summa kr. 1:50.

På länsstyrelsens vägnar:

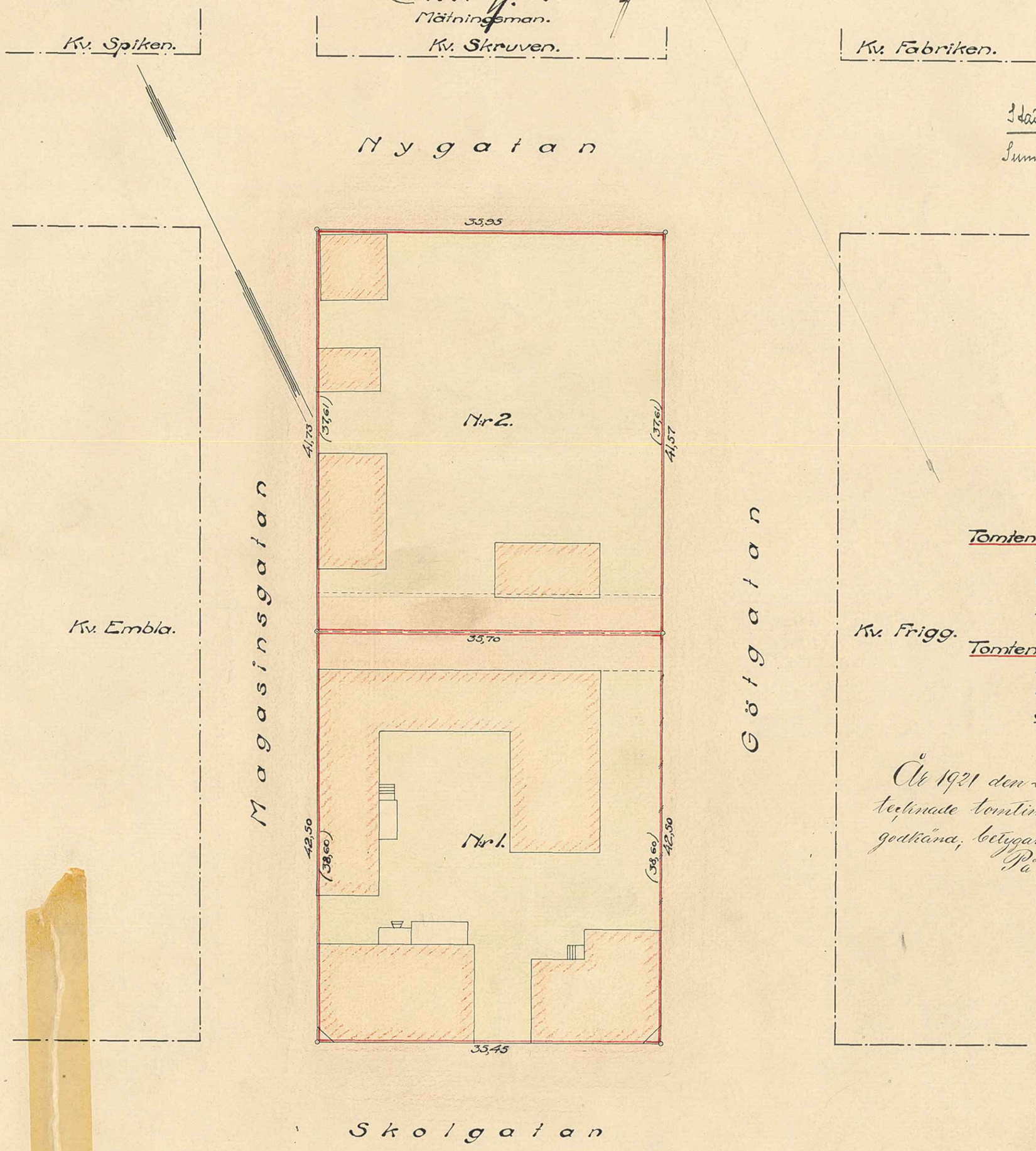

Beskrivning.

Tomten nr 1 innehåller:

av gamla tomten	1372,75 kvm.
del av brandgata	139,53 "
Summa ytinnehåll	1512,28 kvm.

1511,87

Tomten nr 2 innehåller:

av gamla tomten	1347,60 kvm.
del av brandgata	144,22 "
Summa ytinnehåll	1491,82 kvm.

1492,84

År 1921 den 21 juli blev den å denna karta tecknade tomtindelning av Byggnadsnämnden godkänd, betygar.

På Byggnadsnämndens vägnar:

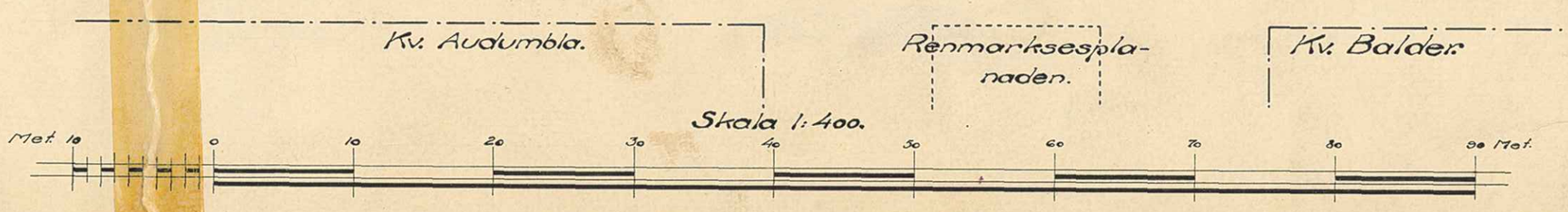

I/9

KV. SAGA

UMEÅ STADS BYGGNADSKONTOR
Ritad av
Den / 10
Litt. K. N:r 128