

KARTA
över
KVARTERET HJÄRPEN
uti
UMEÅ STAD.



Genom resolution denna dag har länshövdingen fastslagit byggnadsnämndens i Umeå beslut den 9 juni 1921 om fört. indelning av kvarteret Hjärpen i Umeå stad i enligt med denna karta: br. byggar Umeå i landskansliet den 3 mars 1922.

Lösen 1:-

Stämpel 0:50

Summa kr 1:50.

På hänsynens vägnar:
P. A. Hansström

Med förslag till tomtindelning upprättad år 1921 av

Oluf J. Wilhoj.
Mättningsman.

Kv. Falken.

Kv. Örnen.

Kv. Höken.

Norrlandsgatan

Kv. Orren.

Pilgatan

Häradshövdingegatan

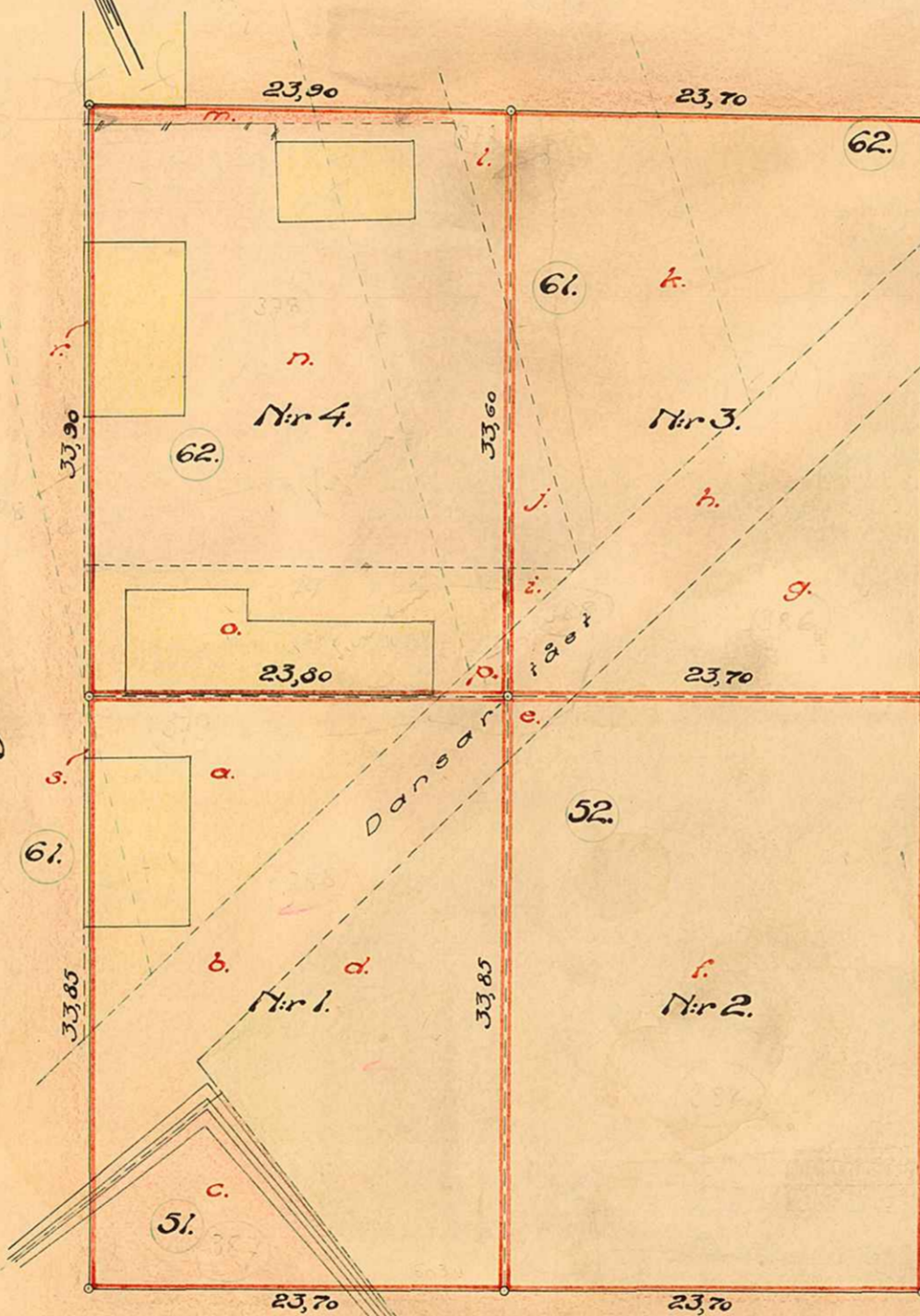

Beskrivning.

Tomten nr 1 innehåller:

av jordägan under nr 51 Bomans- eller Tullförvaltaregården	110,39 kvadr.
av jordägan under nr 52 Semansgården	312,24 --
av jordägan under nr 61 Trätgården	33,00 --
" " " " 62 do	161,04 --
" Dansartät / äldre väg /	187,22 --
Summa ytinnehåll	803,89 kvadr.

Tomten nr 2 innehåller:

av jordägan under nr 52 Semansgården	795,04 kvadr.
av Dansartät / äldre väg /	7,20 --
Summa ytinnehåll	802,24 kvadr.

Kv. Staren.

Tomten nr 3 innehåller:

av jordägan under nr 52 Semansgården	192,48 kvadr.
av Dansartät / äldre väg /	167,91 --
" jordägan under nr 61 Trätgården	270,40 --
" " " " 62 do	161,97 --
Summa ytinnehåll	792,76 kvadr.

Tomten nr 4 innehåller:

av jordägan under nr 61 Trätgården	212,73 kvadr.
" " " " 62 do	583,11 --
" Dansartät / äldre väg /	7,06 --
Summa ytinnehåll	804,90 kvadr.

År 1921 den 9 juni. Med den ä denna karta fastslagen tomtindelning av Byggnadsnämndens godkänd, tillagar

På Byggnadsnämndens vägnar:
P. A. Hansström

Kv. Tjädern.

Kv. Lärkan.

Kv. Tranan.

Skala 1:400.

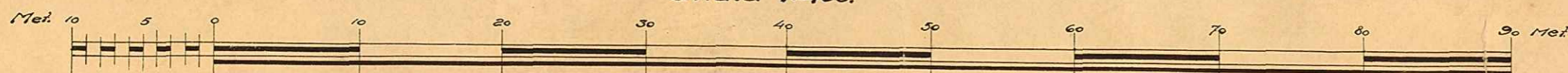

KV. HJÄRPEN

UMEÅ STADS BYGGNADSKONTOR,

Ritad av _____
Den ____ / ____ 19__ Litt. K. Nr. 134

753
1922

N:r 45 - 193

Länsstyrelsens i Västerbottens

F.D. 1922.



län resolution på en av byggnadsnämnden
i Umeå stad gjord framställning om fast-
ställelse av tomtindelning i kvarteret
Hjerpen.

Given Umeå i landskansliet den 3

mars 1922.

Av handlingarna i malet inhämtas.

Sedan Gust. Stenberg såsom ägare av mark inom kvarteret
Hjerpen anhållit om tomtindelning av nämnda kvarter, har
byggnadsnämnden i Umeå den 29 april 1921 uppdragit åt mät-
ningsmannen för tomtmätning drätselstyrelsens Nils Hj. Nils-
son att upprätta förslag till tomtindelning av kvarteret
Hjerpen samt Nilsson därefter jämlikt upprättad karta före-
slagit kvarterets indelning i fyra särskilda tomter, näm-
ligen tomten n:r 1 om 803,89 kvadratmeter, n:r 2 om 802,24
kvadratmeter, n:r 3 om 792,76 kvadratmeter samt n:r 4 om
804,90 kvadratmeter. Därefter har byggnadsnämnden genom
beslut den 9 juni 1921 funnit skäligt godkänna berörda för-
slag till tomtindelning.

Stämpel tre kronor.

1.50
1.00

Byggnadsnämnden.

3/3 1922.
2480K-K/124

Uti en den 26 januari 1922 hit inkommen skrift har byggnadsnämnden underställt berörda beslut Länsstyrelsens prövning.

Länsarkitekten Edv. Lundqvist har avgivit yttrande i ärendet.

Länsstyrelsen, som tagit handlingarnas innehåll i övervägande, prövar, med stöd av ^{1 kapitlet,} 3 och 4 §§ i lagen den 12 maj 1917 om fastighetsbildning i stad, skäligen fastställa byggnadsnämndens ifrågavarande, härstädes icke överklagade beslut.

Den, som med denna resolution icke åtnöjes, äger hos Kungl. Maj:t anföra underdåniga besvär, vilka till Kungl. Kommunikationsdepartementet böra ingivas eller må, på klagandens eget äventyr, i betalt brev med allmänna posten insändas; och bör därvid iakttagas: att besvären inkomma till nämnda departement, om enskild part är klagande, innan klockan tolv å fyrtiofemte dagen och, om klagan föres av menighet, innan klockan tolv å sextionde dagen efter av resolutionen erhållen del, delgivningsdagen oräknad, eller, i båda fallen, om besvärstiden tilländagår på helgdag, å nästpåföljande söckendag före klockan tolv; att vid besvären skall fogas bevis om tiden, då resolutionen blivit klaganden delgiven; att besvären, därest de icke äro

av klaganden egenhändigt undertecknade, böra av behörig
fullmakt för ingivandet eller insändandet åtföljas, och
att besvären, när klaganden icke själv kan skriva, böra av
författaren med utsättande av namn, syssla och bonings-
ort underskrivas; men försummas något av vad sålunda är
föreskrivet, har den klagande förlorat sin talan, och be-
slutet kommer att emot honom såsom laga kraftvunnet anses.

*med
und.*

År och dag som ovan.

Andersson

P. Emilén

Hjärpen

K V A R T E R E T

Beskrivning över ägofigurerna inom k v
pen n i anslutning till tomtindelningsförslag

<u>Tomten n:r 1</u>	består av fig. a	innehållande	194,04	
	" b	"	187,22	"
	" c	" 297,61	110,39	"
	" d	"	312,24	" <i>fr. 1000</i>

Tomtens ytinnehåll utgör 803,89 kvm. ✓

<u>Tomten n:r 2</u>	består av fig. e	innehållande	7,20	kvm. ✓
	" f	"	795,04	" ✓

Tomtens ytinnehåll utgör 802,24 kvm. ✓

<u>Tomten n:r 3</u>	består av fig. g	innehållande	192,48	kvm. ✓ <i>Byström</i>
	" h	"	167,91	" ✓ <i>Vagnbjörns</i>
	" i	"	6,50	" ✓ <i>Smittström</i>
	" j	"	28,60	" ✓ <i>Vignan's</i>
	" k	"	397,27	" ✓ <i>Lindqvist</i>

Tomtens ytinnehåll utgör 792,76 kvm. ✓

<u>Tomten n:r 4</u>	består av fig. l	innehållande	20,84	kvm. ✓
	" m	"	19,98	" ✓ <i>Alster</i>
	" n	"	588,12	" ✓
	" o	"	168,90	" ✓
	" p	"	7,06	" ✓ <i>Ståhl</i>

Tomtens ytinnehåll utgör 804,90 kvm. ✓

Till gatumark i Pilgatan	fig. r	innehållande	7,06	kvm.
"	"	"	7,56	"
"	"	"	"	"
"	"	"	"	"
"	"	"	"	"
"	"	"	"	"

271 24
319 21
795 04
192 78
1300 76

Umeå i juni 1931

Olof J. Persson
Mättningsman.