

KARTA  
över  
Kvarteret Bagaren  
uti  
Umeå stad.

Med förslag till tomtindelning upprättad år 1920 av  
Kv. Garvaren.

Chris J. Sjöberg  
Mättningsman.

Dragon-gatan

Kv. Ryttaren.

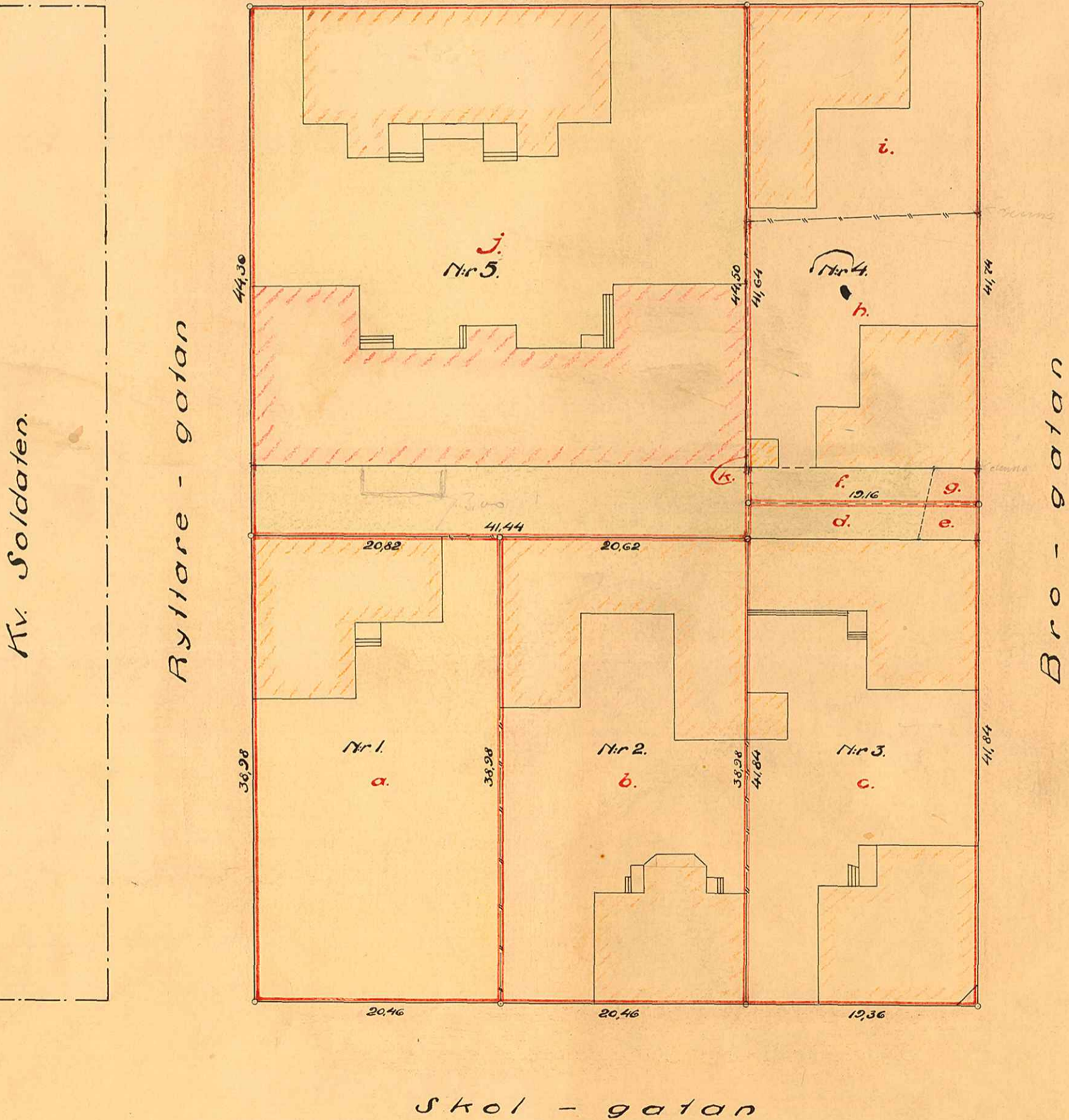

Området Öppen plats

Skala 1:400.

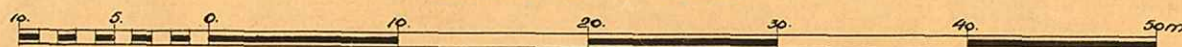

Genom resolution denna dag har Länsstyrelsen  
företagit byggnadsnämndens i Umeå be-  
slut den 14 oktober 1920 om ändring av  
tomtindelningen i kvarteret Bagaren  
i Umeå stad i enlighet med denna karta  
betyggar.

Umeå i landspolisstyrelsens den 14 juni 1921.

På Länsstyrelsens vägnar:

Boström

Lösna 1:-  
Stämpel 0:50  
Summa Nr. 1:50

10

Beskrivning.

Den å 1898-års stadsplan utlag-  
da brandgatan ingår i tomterna.

Tomten nr 1 utgör i sin helhet del av  
jordägan under nr 166 Amerika  
Summa yttreareal 804,50 kvm.

Tomten nr 2 utgör i sin helhet del av  
jordägan under nr 166 Amerika  
Summa yttreareal 800,60 kvm.

Tomten nr 3 utgör i sin helhet del av  
jordägan under nr 166 Amerika  
Summa yttreareal 805,80 kvm.  
Häraf del av brandgata 55,90 "

Tomten nr 4 utgör i sin helhet del av  
jordägan under nr 166 Amerika  
Summa yttreareal 802,90 kvm.  
Häraf del av brandgata 56,60 "

Tomten nr 5 utgör i sin helhet del av  
jordägan under nr 166 Amerika  
Summa yttreareal 1840,50 kvm.  
Häraf del av brandgata 244,50 "

År 1920 den 14 oktober  
blev den å denna karta teckna-  
de tomtindelning av Byggnads-  
nämnden i Umeå godkänd; betyggar  
På Byggnadsnämndens vägnar

P. A. Hansson

1/9

Kv. Arbetaren. KV. BAGAREN

UMEÅ STADS BYGGNADSKONTOR.

Ritad av

Den / 19. Litt. K. Nr. 115

T 9  
1921.



N:r 133-337 E.D.  
1921.

Länsstyrelsens i Västerbot-

tens län resolution i fråga om tomt  
indelning av kvarteret Bagaren i  
Umeå stad. Given Umeå i Landskansli  
et den 14 juni 1921.

Av handlingarna i ärendet inhämtas följande:

I en till byggnadsnämnden i Umeå stad ingiven ansökning har  
F.O.Sandberg anhållit om uppmätning och kartläggning av tomt  
n:r 1a i kvarteret Bagaren. I anledning härav och då någon tomt-  
indelning av nämnda kvarter ännu icke ägt rum har nämnden uppdragit  
åt förrättningsmannen för tomtmätning, drätseldirektören Nils Hj.  
Nilsson att upprätta förslag till tomtindelning av kvarteret. Ef-  
ter det drätseldirektören Nilsson upprättat sådant förslag inne-  
fattande karta jämte beskrivning, enligt vilket de särskilda tomt  
na skulle erhålla följande yttinnehåll, nämligen tomt n:r 1 804,  
kvm., tomt n:r 2 800,60 kvm., tomt n:r 3 805,80 kvm., tomt n:  
802,90 kvm. och tomt n:r 5 1840,50 kvm., har byggnadsnämnden, så-  
dan ägare av mark som av tomtindelningen berördes, lämnats tillfä-  
att yttra sig i ärendet, genom beslut den 14 oktober 1920 faststäl-

Stämpel tre kronor.

Lösen och 8/14  
till kassa kr 1.50  
Lösen kr 4.50

Byggnadsnämnden. 24004-4/119

14/6 1921

berörda förslag till tomtindelning av kvarteret Bagaren i Umeå stad.

Uti en den 20 maj 1921 hit inkommen skrift har byggnadsnämnden underställt sistnämnda beslut Länsstyrelsens prövning.

Länsstyrelsen, som tagit handlingarnas innehåll i övervägande, prövar, med stöd av 1 kap. 4 § i lagen den 12 maj 1917 om fastighetsbildning i stad, skäligen till efterrättelse fastställa byggnadsnämndens ifrågavarande, härstädes icke överklagade beslut angående tomtindelning av kvarteret Bagaren i Umeå stad.

Den, som med denna resolution icke åtnöjes, äger hos Kungl. Maj:t anföra underdåniga besvär, vilka till Kungl. Socialdepartementet böra ingivas eller må, på klagandens eget äventyr, i betalt brev med allmänna posten insändas; och bör därvid iakttagas: att besvären inkomma till nämnda departement, om enskild part är klagande, innan klockan tolv & fyrtiofemte dagen och, om klagan föres av menighet innan klockan tolv & sextionde dagen efter av resolutionen erhållen del, delgivningsdagen oräkнад, eller i båda fallen, om besvärstiden tilländagår på helgdag, & nästpåföljande söckendag före klockan tolv; att vid besvären skall fogas bevis om tiden; då resolutionen blivit klagan-

den delgiven; att besvären, sårest de icke äro av klaganden  
egenhändigt undertecknade, böra av behörig fullmakt för ingivan-  
det eller insändandet åtföljas, och att besvären, när klagan-  
den icke själv kan skriva, böra av författaren med utsättan-  
de av namn, syssla och boningsort underskrivas; men försummas  
något av vad sålunda är föreskrivet, har den klagande förlorat  
sin talan, och beslutet kommer att emot honom såsom laga kraft-  
vunnet anses.

*copy.*

År och dag som ovan.

*Skredrope*

*Gustaf Jonsson*

10

B E S K R I V N I N G

över ägofigurerna inom kvarteret Bagaren i anslutning till tomtindelningensförslag av år 1920.

Tomten n:r 1 består av fig. a innehållande 804,50 kvm.

Tomten n:r 2 består av fig. b innehållande 800,60 kvm.

Tomten n:r 3 består av fig. c innehållande 749,90 kvm.

" d " 42,30 "

" e " 13,60 "

Summa ytinhåll 805,80 kvm.

Tomten n:r 4 består av fig. f innehållande 44,40 kvm.

" g " 12,20 "

" h " 401,25 "

" i " 345,05 "

Summa ytinhåll 802,90 kvm.

Tomten n:r 5 består av fig. j innehållande 1838,05 kvm.

" k " 2,45 "

Summa ytinhåll 1840,50 kvm.

Umeå i september 1920

*Oluf J. Spring*