

- Beteckningar**
- Gällande gatv- och kvartersgräns
 - Befintlig fastighetsgräns
 - Föreslagen tomtröns, sammanfallande med ägosträns
 - Föreslagen tomtröns, ej
 - Gräns mellan områden med olika stadsplanebestämmelser
 - Gräns mellan gata och park
 - Befintligt bostadshus
 - Befintlig annan byggnad
 - Kvartersmark, som ej får bebyggas
 - Staket
 - Markerad brytningspunkt i tomtröns
 - Polygonpunkt
 - rm Järnrör
 - rg Järnrör i betongsjutning
 - Nr. 1 Tomt nr. 1

Umeå länsstyrelsen i Västerbottens län beslut
 den 19/7 1949 Umeå i landskansliet.
 På tjänstens vägnar:
[Signature]

Är 1949 den 27 februari meddelades
 fastställelse å tomindelning i enlighet med
 denna karta; beivrar Umeå i landskansliet
 som ovan.
 Stämpel kr 1:— På tjänstens vägnar:
[Signature]



Kv. Björnen

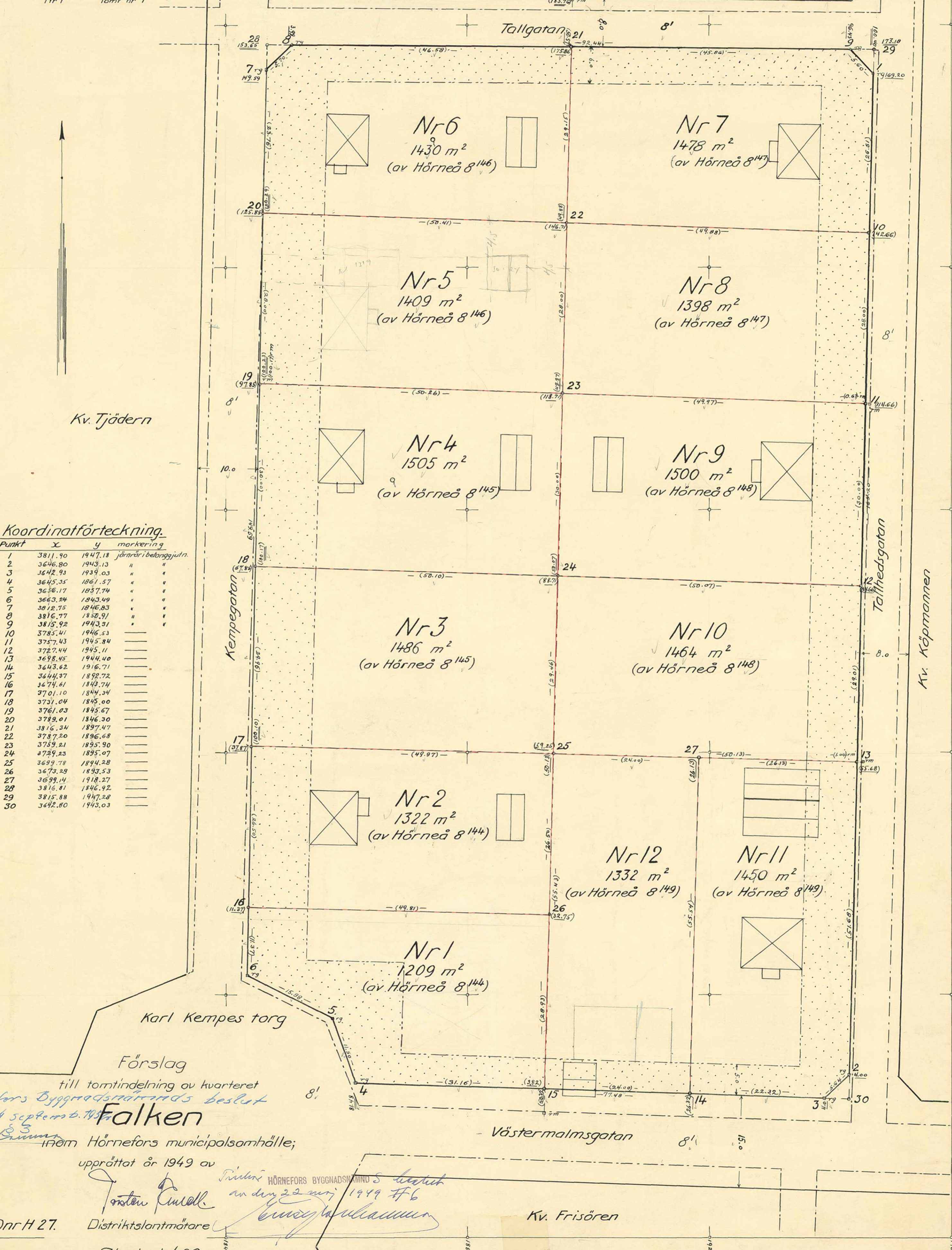

Koordinatförteckning

Punkt	x	y	markering
1	3811.90	1947.18	Järnrör i betongsjutning
2	3646.80	1943.13	" "
3	3642.93	1939.03	" "
4	3645.35	1861.57	" "
5	3636.17	1857.74	" "
6	3663.24	1843.49	" "
7	3612.75	1846.83	" "
8	3816.77	1850.91	" "
9	3815.92	1943.31	" "
10	3785.41	1946.53	" "
11	3787.43	1945.34	" "
12	3727.44	1945.11	" "
13	3698.45	1944.40	" "
14	3643.62	1916.71	" "
15	3644.37	1892.72	" "
16	3674.61	1843.74	" "
17	3701.10	1844.34	" "
18	3731.04	1845.00	" "
19	3761.03	1845.67	" "
20	3789.01	1846.30	" "
21	3816.34	1897.47	" "
22	3787.20	1896.68	" "
23	3759.21	1895.90	" "
24	3729.23	1895.07	" "
25	3699.78	1894.28	" "
26	3673.29	1893.53	" "
27	3699.14	1918.27	" "
28	3816.81	1846.92	" "
29	3815.88	1947.28	" "
30	3642.80	1945.03	" "

Ti 13

Ti 13

16993 m

Förslag till tomindelning av kvarteret tillhör Hörnefors Byggnadsnämnds beslut av den 24 september 1949

Falken
 från Hörnefors municipalsamhälle;
 upprättat år 1949 av
 Josten Kuller
 Distriktslantmätare

Skala 1:400

Fastst. 53.02.27 (Hö)
 FALKEN 1-11
 24-HÖS-71

To-49 E. D.
1949

3

Inkom till Lantmäteri
kontoret i Umeå

INKOM TILL

12 DEC 1952

SD.N.R. 14-34
17.11.1952

Tillhör Hörnefors
Byggnadsnämnds beslut
den 24 september 1952

Tillhör HÖRNEFORS BYGGNADSNÄMNDs beslut
av den 22 maj 1949, § 6.

Anders Abrahamsson

BESKRIVNING

Anders Abrahamsson
Ordförande.

Inkom till Lantmäteri
kontoret i Umeå
20 AUG 1949

till tomtindelning av kvarteret FALKEN

i Hörnefors municipalsamhälle.

SD.N.R. Hö 7. 67. 49

Begränsningslinjerna för ifrågavarande kvarter äro angivna å en för
samhället den 23 februari 1945 fastställd stadsplan. Genom stadsplaneändring,
som nyligen godkänts av samhället och berörda markägare, har kvarterets
södra gräns flyttats något längre norrut genom breddning av Västermalms-
gatan. Denna ändring har ännu ej hunnit fastställas av länsstyrelsen, men
kan fastställelse förväntas inom närmaste tiden. *fastst. den 11/10 1952*

Kvarteret har icke tidigare varit tomtindelad.

Kvarteret är avsett att bebyggas med bostadsfastigheter i öppet bygg-
nadssätt. Närmare detaljer om hushöjd m.m. återfinnas i stadsplanebestäm-
melserna.

Nedanstående fastigheter och markägare beröras av tomtindelningsförsla-
get enligt lagfartsböckerna.

Fastighet	Ägare
Hörneå 8 ¹ x	Mo och Domsjö Aktiebolag
" v 8 ¹⁴⁴ v	Johan Allan Olofsson
" v 8 ¹⁴⁵ x	Erik Olof Sved
" v 8 ¹⁴⁶ v	Kjell Gideon Persson
" v 8 ¹⁴⁷ x	Helge Einar Baad
" v 8 ¹⁴⁸ x	Axel Folke Sjölund
" v 8 ¹⁴⁹ x	Knut Viktor Vitalis Abrahamsson och hans hustru Hanna Greta Amalia Abrahamsson.

24-HÖS-71

Genom den föreslagna tomtindelningen indelas kvarteret i tolv
tomter, vilka betecknas som tomterna nr. 1 - 12 inom kvarteret

F a l k e n

De nybildade tomterna komma - med reservation för mindre ändringar vid
kommande tomtmätning - att hava följande begränsningslinjer och arealer:

Tomt nr	A n g r ä n s a r	med längd meter	I tomten ingår		
			fastighet(-sdel)	kvm	Summa kvm
1	Tomt nr 2 i norr	49.81	del av Hörneå		
	" " 12 i öster	28.93	8 ¹⁴⁴	1209	
	Västermalmsgatan i söder	31.16			
	Karl Kempes torg i sydväst	11.50+15.88			
	Kempegatan i väster	11.37			1209
2	Tomt nr 3 i norr	49.97	del av Hörneå		
	" " 12 i öster	26.50	8 ¹⁴⁴	1322	
	" " 1 i söder	49.81			
	Kempegatan i väster	26.50			1322
3	Tomt nr 4 i norr	50.10	del av Hörneå		
	" " 10 i öster	29.46	8 ¹⁴⁵	1487	
	" " 2 i söder	49.97			
	Kempegatan i väster	29.96			1487
4	Tomt nr 5 i norr	50.26	del av Hörneå		
	" " 9 i öster	30.00	8 ¹⁴⁵	1505	
	" " 3 i söder	50.10			
	Kempegatan i väster	30.00			1505
5	Tomt nr 6 i norr	50.41	del av Hörneå		
	" " 8 i öster	28.00	8 ¹⁴⁶	1409	
	" " 4 i söder	50.26			
	Kempegatan i väster	28.00			1409
6	Tallgatan i nordväst	5.70	del av Hörneå		
	" " i norr	46.58	8 ¹⁴⁶	1430	
	Tomt nr 7 i öster	29.15			

Överföres 1430 6932

Tomt nr	Angränsar	med längd meter	I tomten ingår		
			fastighet(-sdel)	kvm	Summa kvm
			Överfört	1430	6932
	Tomt nr 5 i söder	50.41			
	Kempegatan i väster	23.76			1430
7	Tallgatan i norr	45.86	del av Hörneå 8¹ 10		
	" i nordost	5.60	del av Hörneå		
	Tallhedsgatan i öster	26.51	8 ¹⁴⁷	1478	1477
	Tomt nr 8 i söder	49.88			
	" " 6 i väster	29.15			1478
					1487
8	Tomt nr 7 i norr	49.88	del av Hörneå		
	Tallhedsgatan i öster	28.00	8 ¹⁴⁷	1398	
	Tomt nr 9 i söder	49.97			
	" " 5 i väster	28.00			1398
9	Tomt nr 8 i norr	49.97	del av Hörneå		
	Tallhedsgatan i öster	30.00	8 ¹⁴⁸	1500	
	Tomt nr 10 i söder	50.07			
	" " 4 i väster	30.00			1500
10	Tomt nr 9 i norr	50.07	del av Hörneå		
	Tallhedsgatan i öster	29.01	8 ¹⁴⁸	1464	
	Tomt nr 11 och 12 i söder	50.13			
	" " 3 i väster	29.46			1464
11	Tomt nr 10 i norr	26.13	del av Hörneå		
	Tallhedsgatan i öster	51.68	8 ¹⁴⁹	1450	1440
	" i sydost	5.64			
	Västermalmsgatan i söder	22.32			
	Tomt nr 12 i väster	55.54			1450
					1440
12	Tomt nr 10 i norr	24.00	del av Hörneå		
	" " 11 i öster	55.54	8 ¹⁴⁹	1332	
	Västermalmsgatan i söder	24.00			
	Tomt nr 1 och 2 i väster	55.43			1332
			Summa	16984	16983

