

Karta

rörande förslag till tomtindelning av

KVARTERET JAKOBSDAL

i Hörnefors samhälle och socken.

Västerbottens län

Upprättad i mars 1968 av

Björn Alquist
Björn Alquist
distriktslantmätare

Otto Westergren
Otto Westergren
ingengör

Skala 1:400



BETECKNINGAR

- Kvartersgräns, sammanfallande med fastighetsgräns
- - - - - Kvartersgräns ej sammanfallande med fastighetsgräns
- Gräns för föreslagen tomt
- Fastighetsgräns
- Bestämmelsegräns
- Gräns mellan gata och park
- Mark som icke får bebyggas

KOORDINATFÖRTECKNING

Punkt	x	y	mark
1	3890.23	2082.84	rm
2	3885.52	2123.17	rm
3	3841.94	2120.16	rm
4	3799.85	2117.26	tp
5	3757.41	2119.51	rm
6	3758.62	2079.67	rm
7	3800.81	2080.69	rm
8	3842.85	2081.70	rm

År 1969 den 21 februari fastställdes å denna karta angivna tomtindelning, vilket beslut jämlikt 150 § 3 st. byggnadslagen vunnit laga kraft; betygar Umeå i landskansliet som ovan.

På tjänstens vägnar:

Martin Lundström

Tillhör byggnadsnämndens beslut den 4 november 1968, § 390. betygar:

Kolund Abrahamson
byggnadsnämndens ordf.

dnr Hö 27/67

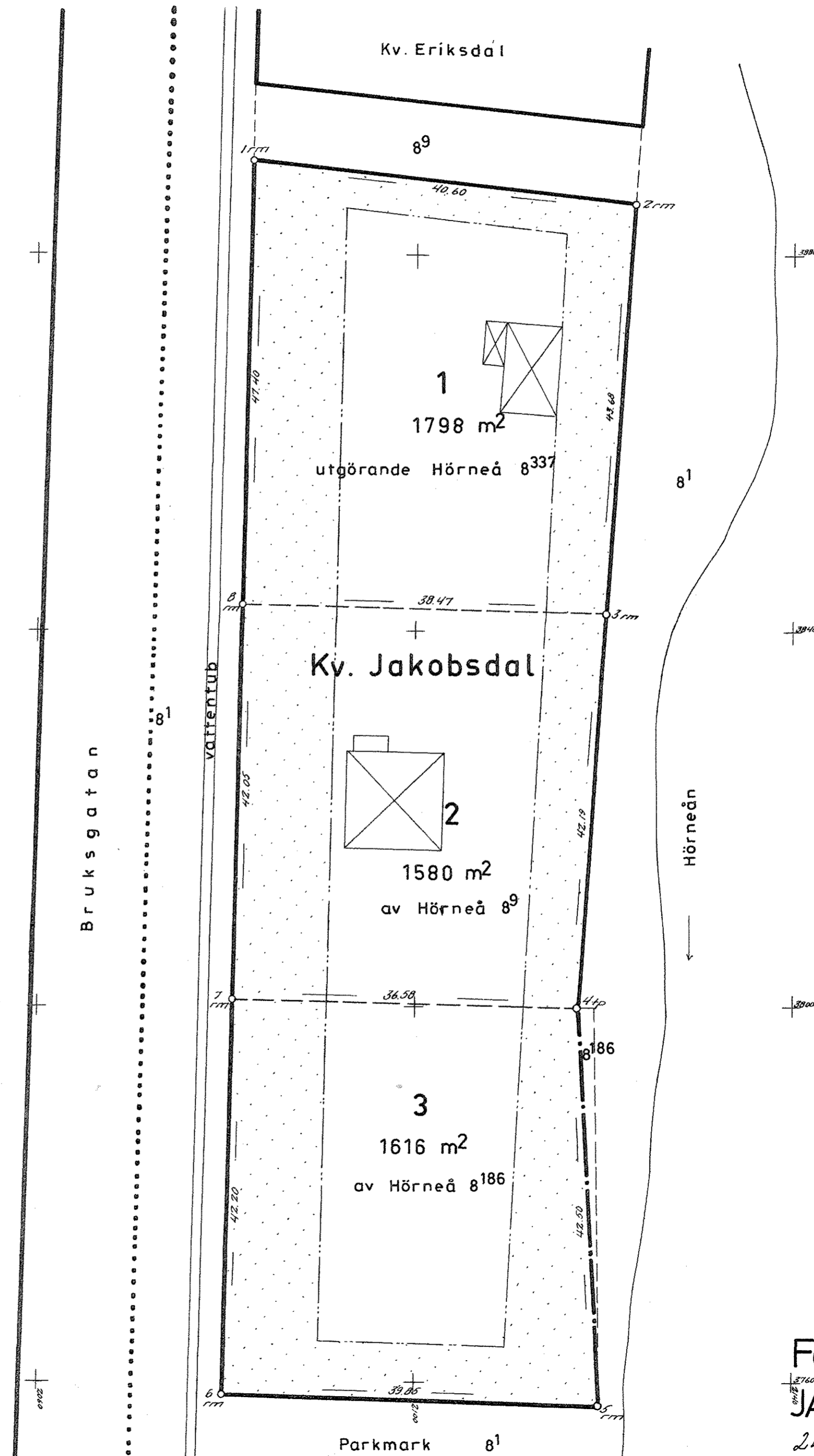

Fastst. 69-02-21
JAKOBSDAL 1-3 (Hö)
24-HÖS-367
SVENSKA REPRODUKTIONS AB 1968

107	68
18 NOV. 1968	
Landskansliet i Umeå	

BESKRIVNING

till tomtindelning av kvarteret JAKOBSDAL i Hörnefors samhälle och socken, Västerbottens län.

Förutsättningar, motiv m. m.

Till grund för tomtindelningen ligger en den 11/10 1952 fastställd stadsplan.

Kvarteret har tidigare icke varit föremål för tomtindelning.

Kvarteret är avsett för bostadsändamål. Närmare detaljer om hushöjd m.m. återfinnas i stadsplanebestämmelserna.

Förslaget innebär att kvarteret indelas i tre med nr 1, 2 och 3 betecknade tomter.

Nedanstående fastigheter och sakägare beröres av tomtindelningsförslaget.
(hämtade ut lagfartsböckerna)

Fastighet	Ägare, adress
Hörneå 8:9 ✓	✓ Agda Sundberg $\frac{1}{2}$, Hörnefors Dödsboet efter Ernst Sundberg $\frac{1}{2}$, Box 514, Hörnefors
Hörneå 8:186 ✓	✓ Dick Gunnar Öquist, Box 499, Hörnefors
Hörneå 8:337 ✓	✓ Berndt Nilsäter, Box 765, Hörnefors

Handwritten notes:
Hörneå 8:9
Agda Sundberg
Dödsboet efter Ernst Sundberg

Genom den föreslagna tomtindelningen indelas kvarteret i tomter, vilka beskrivas sålunda:

Tomt nr	Tomten angränsar			I tomten ingår		Tomtens areal m ²
	tomt, gata, plats e. d.	mellan gräns-punkterna	med längd m	fastighet, fastighetsdel eller tomtområde	areal m ²	
1	2	3	4	5	6	7
1	Norr: parkmark	1-2	40.60	Hörneå 8:337	1798	1798 ✓
	Öster: parkmark	2-3	43.68			
	Söder: tomt nr 2	3-8	38.47			
	Väster: parkmark	8-1	47.40			
2	Norr: tomt nr 1	8-3	38.47	av Hörneå 8:9	1580	1580 ✓
	Öster: parkmark	3-4	42.19			
	Söder: tomt nr 3	4-7	36.58			
	Väster: parkmark	7-8	42.05			
3	Norr: tomt nr 2	7-4	36.58	av Hörneå 8:186	1616	1616 ✓
	Öster: parkmark	4-5	42.50			
	Söder: parkmark	5-6	39.85			
	Väster: parkmark	6-7	42.20			
Umeå den 20 mars 1968.						
<i>Björn Alquist</i>		/		<i>Otto Westergren</i>		
Björn Alquist distriktslantmätare				Otto Westergren ingenjör		
Tillhör byggnadsnämndens beslut den 4 nov 1968 § 390						
betygar						
<i>Roland Abrahamson</i>						
byggnadsnämndens ordf.						
Tillhör länsstyrelsens i Västerbottens län beslut den 21/2 1969. Umeå i landskansliet som ovan.						
På tjänstens vägnar:						
<i>Maria Torne Carlsson</i>						