

Karta

rörande förslag till tomtdelning av kv SKOGEN

inom Holmsunds köping, Västerbottnes län; upprättad år 1963 av:

Evan Björkman / Göke Jönsson
distriktsarkitekter

Skala 1:400



Lv. Heders

Tillhör byggnadsrådets bestånd den 80:41, 1963 - s 345 betyggar

Arne Uppér
byggnadsrådets sek.



År 1963 den 6 februari fastställdes å denna karta angivna tomtdelning, vilket beslut jämtekt 150 § 3 st. byggnadsråden vunnit laga kraft; betyggar Umå i landskansliet som ovan.

St. kr. 1:-
Arne Uppér
Prisinstans vägnar:

Beteckningar

- Kvartergränser ej sammanfallande med fastlagd gränser
- Partigränser
- Tomtgränser
- Område som ej får byggas

Koordinatförteckning

Pkt	Mark	x	y
1	mm	65 573.97	3631.10
2	"	579.15	626.34
3	"	810.90	637.31
4	"	808.06	706.00
5	"	781.24	706.96
6	"	754.69	706.94
7	"	635.23	701.29
8	"	600.60	691.70
9	"	588.10	683.00
10	"	573.03	653.00
11	"	600.49	627.35
12	"	626.79	628.59
13	"	653.09	629.83
14	"	679.39	631.08
15	"	705.69	632.32
16	"	732.00	633.56
17	"	758.30	634.81
18	"	784.60	636.05
19	"	809.41	637.38
22	"	728.39	705.70
23	"	702.29	704.45
24	"	675.99	703.21
25	"	649.69	701.97
26	mm	623.44	699.71
27	"	575.84	662.32
28	"	598.79	663.41
29	"	625.09	664.65
30	"	651.39	665.90
31	"	677.69	667.14
32	"	703.99	668.38
33	"	730.29	669.63
34	"	756.59	670.87
35	"	782.89	672.11
36	mm	578.90	670.30

Lv. Åsers

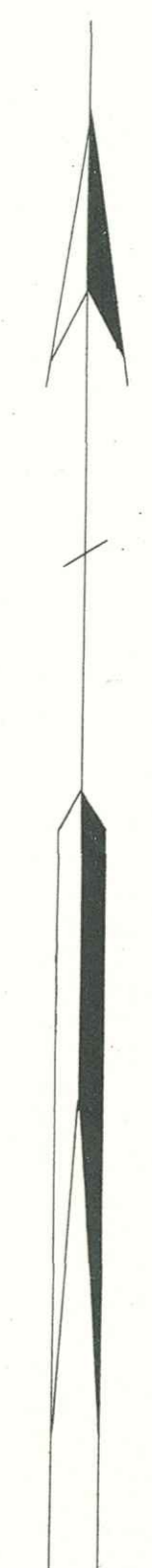
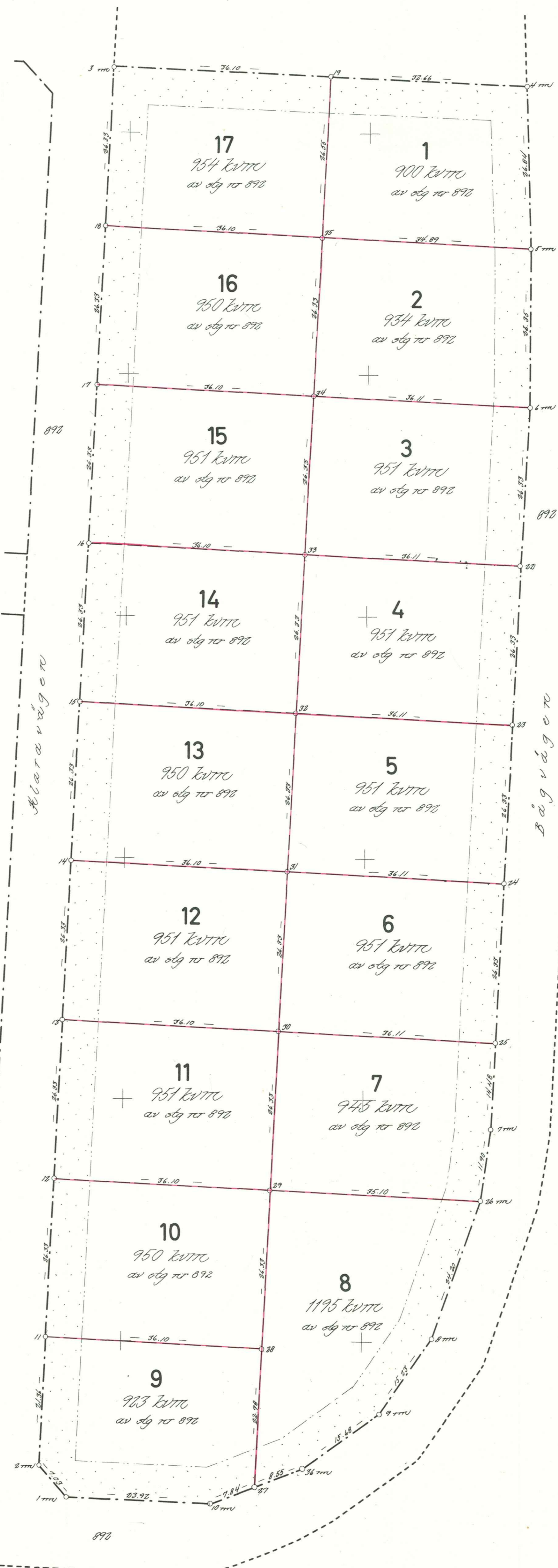

Fastst 6.2.64 (Ho)
SKOGEN 1-17

Hölmåra byggnadsnämndens beslut
den 8 okt. 1963, § 345, lydande:
W. Hölmåra
byggnadsnämndens sekreterare.

³ **Hölmåra nr 997** SD. 14-4-64

irk.

93	3	64
irk - 3 JAN. 1964		
Landskansliet i Umeå		

BESKRIVNING

till tomtindelning av kvarteret S K O G E N inom Hölmåras köping,
Västerbottens län.

Förutsättningar, motiv m. m.

Till grund för tomtindelningen ligger en den 31.8.62 fastställd stadsplan för Eriksdalsområdet.

Kvarteret har tidigare icke tomtindelats.

Kvarteret är avsett för bostadsändamål.

Nedanstående fastighet och sakägare berörs av tomtindelningsförslaget (hämtad ur lagfartsboken)

Fastighet	Ägare, adress
stg nr 892	Hölmåras köping, Hölmåra

4

Genom den föreslagna tomtindelningen indelas kvarteret i tomter, vilka beskrivas sålunda:

Tomt nr	Tomten angränsar			I tomten ingår		Tomtens areal m ²
	tomt, gata, plats e. d.	mellan gräns-punkterna	med längd m	fastighet, fastighetsdel eller tomtområde	areal m ²	
1	2	3	4	5	6	7
1	Norrr Parkområde	19-4	32.66	Av stg nr 892	900	900 ✓
	Öster: Bågvägen	4-5	26.84			
	Söder: tomt nr 2	5-35	34.89			
	Väster: tomt nr 17	35-19	26.55			
2	Norr: tomt nr 1	35-5	34.89	Av stg nr 892	934	934 ✓
	Öster: Bågvägen	5-6	26.35			
	Söder: tomt nr 3	6-34	36.11			
	Väster: tomt nr 16	34-35	26.33			
3	Norr: tomt nr 2	34-6	36.11	Av stg nr 892	951	951 ✓
	Öster: Bågvägen	6-22	26.33			
	Söder: tomt nr 4	22-33	36.11			
	Väster: tomt nr 15	33-34	26.33			
4	Norr: tomt nr 3	33-22	36.11	Av stg nr 892	951	951 ✓
	Öster: Bågvägen	22-23	26.33			
	Söder: tomt nr 5	23-32	36.11			
	Väster: tomt nr 14	32-33	26.33			
5	Norr: tomt nr 4	32-23	36.11	Av stg nr 892	951	951 ✓
	Öster: Bågvägen	23-24	26.33			
	Söder: tomt nr 6	24-31	36.11			
	Väster: tomt nr 13	31-32	26.33			

Tomt nr	Tomten angränsar			I tomten ingår		Tomtens areal m ²
	tomt, gata, plats e. d.	mellan gräns-punkterna	med längd m	fastighet, fastighetsdel eller tomtområde	areal m ²	
1	2	3	4	5	6	7
6	Norr: tomt nr 5	31-24	36.11	Av stg nr 892	951	951 ✓
	Öster: Bågvägen	24-25	26.33			
	Söder: tomt nr 7	25-30	36.11			
	Väster: tomt nr 12	30-31	26.33			
7	Norr: tomt nr 6	30-25	36.11	Av stg nr 892	945	945 ✓
	Öster: Bågvägen	25-7	14.48			
	Öster: Bågvägen	7-26	11.90			
	Söder: tomt nr 8	26-29	35.10			
	Väster: tomt nr 11	29-30	26.33			
8	Norr: tomt nr 7	29-26	35.10	Av stg nr 892	1195	1195 ✓
	Öster: Bågvägen	26-8	24.20			
	Sydost: Bågvägen	8-9	15.23			
	Sydost: Bågvägen	9-36	15.68			
	Sydost: Bågvägen	36-27	8.55			
	Väster: tomt nr 9	27-28	22.98			
	Väster: tomt nr 10	28-29	26.33			
9	Norr: tomt nr 10	11-28	36.10	Av stg nr 892	923	923 ✓
	Öster: tomt nr 8	28-27	22.98			
	Sydost: Bågvägen	27-10	7.84			
	Söder: Bågvägen	10-1	23.92			
	Sydväst: gatuhörn	1-2	7.03			
	Väster: Klaravägen	2-11	21.36			
10	Norr: tomt nr 11	12-29	36.10	Av stg nr 892	950	950 ✓
	Öster: tomt nr 8	29-28	26.33			
	Söder: tomt nr 9	28-11	36.10			
	Väster: Klaravägen	11-12	26.33			

Tomt nr	Tomten angränsar			I tomten ingår		Tomtens areal m ²
	tomt, gata, plats e. d.	mellan gräns-punkterna	med längd m	fastighet, fastighetsdel eller tomtområde	areal m ²	
1	2	3	4	5	6	7
11	Norr: tomt nr 12	13-30	36.10	Av stg nr 892	951	951 ✓
	Öster: tomt nr 7	30-29	26.33			
	Söder: tomt nr 10	29-12	36.10			
	Väster: Klaravägen	12-13	26.33			
12	Norr: tomt nr 13	14-31	36.10	Av stg nr 892	951	951 ✓
	Öster: tomt nr 6	31-30	26.33			
	Söder: tomt nr 11	30-13	36.10			
	Väster: Klaravägen	13-14	26.33			
13	Norr: tomt nr 14	15-32	36.10	Av stg nr 892	950	950 ✓
	Öster: tomt nr 5	32-31	26.33			
	Söder: tomt nr 12	31-14	36.10			
	Väster: Klaravägen	14-15	26.33			
14	Norr: tomt nr 15	16-33	36.10	Av stg nr 892	951	951 ✓
	Öster: tomt nr 4	33-32	26.33			
	Söder: tomt nr 13	32-15	36.10			
	Väster: Klaravägen	15-16	26.33			
15	Norr: tomt nr 16	17-34	36.10	Av stg nr 892	951	951 ✓
	Öster: tomt nr 3	34-33	26.33			
	Söder: tomt nr 14	33-16	36.10			
	Väster: Klaravägen	16-17	26.33			
16	Norr: tomt nr 17	18-35	36.10	Av stg nr 892	950	950 ✓
	Öster: tomt nr 2	35-34	26.33			
	Söder: tomt nr 15	34-17	36.10			
	Väster: Klaravägen	17-18	26.33			

Tomt nr	Tomten angränsar			I tomten ingår		Tomtens areal m ²
	tomt, gata, plats e. d.	mellan gränspunkterna	med längd m	fastighet, fastighetsdel eller tomtområde	areal m ²	
1	2	3	4	5	6	7
17	Norr: parkområde	3-19	36.10	Av stg nr 892	954	
	Öster: tomt nr 1	19-35	26.55			
	Söder: tomt nr 16	35-18	36.10			
	Väster: Klaravägen	18-3	26.33			954 ✓
<p>Umeå den 8 oktober 1963</p> <p><i>Anders Jönsson</i> distriktslantmätare / <i>Anders Jönsson</i></p> <p>Tillhör länsstyrelsens i Västerbottens län beslut den 6/2 1964. Umeå i landskansliet som ovan.</p> <p>På tjänstens vägnar: <i>Anders Jönsson</i></p>						

LÄNSSTYRELSEN
I
VÄSTERBOTTENS LÄN

Nr III G3 3 64

R E S O L U T I O N

Länsstyrelsen i Västerbottens län fastställer, med stöd av 33 § byggnadslagen, ett av byggnadsnämnden i Holmsunds köping den 8 oktober 1963 antaget förslag till tomtindelning av kvarteret Skogen i köpingen, vilket förslag åskådliggjorts å en av distriktslantmäta- ren Lars Björkgren år 1963 upprättad karta med tillhörande beskriv- ning den 8 oktober 1963.

Enligt det sålunda fastställda förslaget indelas kvarteret i sju- tton tomter, betecknade nr 1 - 17.

Jämlikt 150 § tredje stycket byggnadslagen må klagan över detta be- slut icke föras.

Länsstyrelsen fastställer tillika de å kartan och i beskrivningen an- vända tomtbeteckningarna.

Umeå i landskansliet den 6 februari 1964.

På länsstyrelsens vägnar:

I Oldenburg

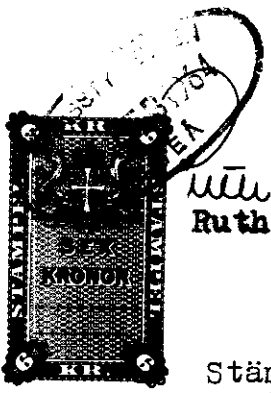
Ruth Burgman

Stämpel å res 6 kr
do å karta 1 kr

Byggnadsnämnden, Holmsund.

42-44/6

1152

24-H05-922

4

Länstyrelsen i Västerbottens län

U N N I

Ans. förslag till tentindelning för kvartalen Skogen
i Holmsunda köping, Västerbottens län.

Byggnadsnämnden anhåller härmed om länstyrelsens
fastställelse av rubr. tentindelningsförslag.

Bilagor:

Originalkarta.

Beskrivning, markägareförteckning.

Markägarens skriftliga samtycke till förslaget.

Protokollutdrag från byggnadsnämndens samman-
träde den 8 oktober 1963, § 345.

Holmsund den 28 december 1963

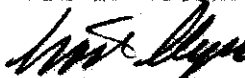
(Gösta Myrén)
kommunalförordningsman

Utdrag av protokoll fört vid samman-
träde med Holmsunds köpings byggnads-
nämnd den 29 okt 1963 kl 15,30 - 20,00.

Närvarande: Hrr Assar Lövgren, ordf., Bertil Kriström, Karl-Gustav
Granström, Ivan Grubbström samt suppl. Lennart Björk.

Dessutom deltog stadsarkitekt Torkel Sjöström, distriktslantmätare
Lars Björkgren samt vid protokollet kommunalingenjör Gösta Myrén.

§ 352.

Att jämte ordföranden justera dagens protokoll valdes herr
Bertil Kriström.

§ 371.

Behandlades frågan ang. byggnadsrätt i kvarteret Skogen.

**Byggn. Wiktor Sellberg har begärt yttrande över planerat en-
plans- källarlöst hus å tomt nr 9.**

**Byggnadsnämnden beslöt uttala att för kvarteret skall gälla
att takvinkeln skall vara 35-38° samt att husen kan byggas med
eller utan källarvåning, deck i grupper.**

Justerat:

A. Lövgren

Bertil Kriström

Vid protokollet

Gösta Myrén

Kungörelse om den verkställda justeringen anslagen i författnings-
enlig ordning den 4/11 1963.

Gösta Myrén

Rätt utdraget betygar:

Gösta Myrén

Till Rygsnadsnämnden i Helmsunds köping.

Helmsunds köping, ägare av stadsplan nr 892, har tagit del av det av distriktslantmätare Lars Björkgren den 6 oktober 1963 upprättade förslaget till tomtindelning av kvarteret S K O G E N inom Helmsunds köping.

Vi godkänner detsamma och medger att det antages av nämnden utan särskilt utställningsförfarande.

Helmsund den 6 oktober 1963

För Helmsunds köping:



Utdrag av protokoll fört vid sammanträde med Holmsunds köpings byggnadsnämnd den 8 okt. 1963 kl. 15,30-20,15.

Närvarande: Hrr Assar Lövgren, ordf., Bertil Kriström, Karl-Gustav Granström samt suppl. Lennart Björk och Sigurd Sjöblom.

Dessutom deltog: stadsarkitekt Torkel Sjöström, distriktslantmätare Lars Björkgren, brandchef Ivar Söderström samt vid protokollet kommunalingenjör Gösta Myrén.

§ 321.

Att jämte ordföranden justera dagens protokoll valdes herr Karl-Gustav Granström.

§ 345.

Distriktslantmätare Lars Björkgren har upprättat förslag till
textindelning för kvarteren Lunden och Skogen.

Markägarens skriftliga medgivande till förslaget försligger
varför byggnadsnämnden anser utställningsförfarande ej vara nöd-
vändigt.

Byggnadsnämnden beslöt

att antaga försliggande förslag till textindelning för kvar-
teren Lunden och Skogen och överlämna ärendet till läns-
styrelsen för fastställelse.

Justerat:

A. Lövgren

K.-G. Granström

Vid protokollet

Gösta Myrén

Kungörelse om den verkställda justeringen anslagen i författningsenlig ordning den 17/10 1963.

Gösta Myrén

Rätt utdraget betygar:

Gösta Myrén

Utdrag av protokoll fört vid sammanträde med Holmsunds köpings byggnadsnämnd den 26 febr. 1963 kl. 15,30 - 19,30.

Närvarande: Assar Lövgren, ordf., Bertil Kriström, Karl-Gustaf Granström, Harald Grönlund samt suppl. Sigurd Sjöblom.

Dessutom deltog stadsarkitekt Torkel Sjöström, distriktslantmätare Lars Björkgren samt vid protokollet kommunalingenjör Gösta Myrén.

§ 34.

Till att jämte ordföranden justera dagens protokoll valdes Bertil Kriström.

§ 35.

Uppdrogs till distriktslantmätaren Lars Björkgren att upprätta förslag till tomtindelning för kvarteren Jägnästaren, Lunden och Skogen samt till stadsarkitekt Torkel Sjöström att upprätta kvarterstyper för nämnda kvarter.

Justerat:

A. Lövgren

Bertil Kriström

Vid protokollet

Gösta Myrén

Kungörelse om den verkställda justeringen anslagen i författningsenlig ordning den 6/3 1963.

Gösta Myrén

Rätt utdraget betygar:

A. Lövgren