

Karta

rörande förslag till tomtindelning av del av

kv JÄGMÄSTAREN

i Holmsunds köping, Västerbottens län

upprättad år 1963 av

Olle Bobrinck

t.f. distriktslantmätare

Skala 1:400



Koordinatförteckning.

Pkt nr	Mark.	x	y	Pkt nr	Mark.	x	y
3	rg	65970.99	3402.46	31	rg	65859.18	3397.16
4	rg	65830.45	3395.81	32	rg	65887.15	3398.49
12	rg	65946.77	3401.31	33	rg	65915.12	3399.81
13	rg	65923.53	3400.21	34	rg	65943.09	3401.13
16	rg	65900.30	3399.12				
17	rg	65877.07	3398.02				
20	rg	65853.83	3396.92				
23	rm	65969.51	3437.43				
24	rm	65964.31	3442.19				
25	rm	65941.20	3441.09				
26	rm	65913.23	3439.77				
27	rm	65885.26	3438.45				
28	rm	65857.29	3437.12				
29	rm	65834.12	3436.03				
30	rm	65829.29	3430.80				
19	rg	65855.77	3356.96				
21	rm	65831.61	3360.82				
22	rm	65836.77	3356.06				

Beteckningar.

- Kvartersgräns sammanfallande med fastighetsgräns
- Kvartersgräns ej sammanfallande med fastighetsgräns
- Tomtgräns
- Gräns för administrativt bildad tomt
- Område som ej får bebyggas

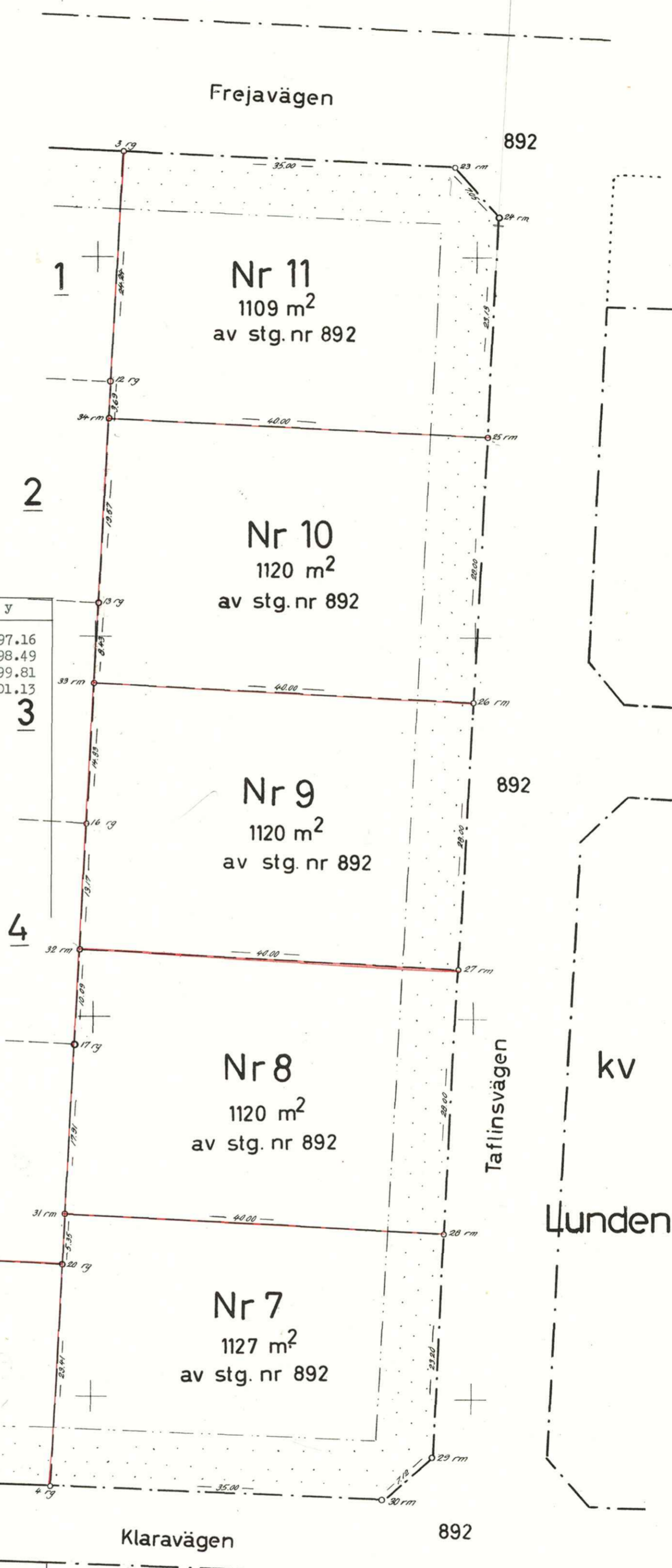

Vinbergsvägen

Tafelinsvägen

Klaravägen

kv
Lunden
kv
Opalen
kv
Heden

Tillhör byggnadsnämndens beslut
den 20.8.1963 §. 282. betygat
Umeå
byggnadsnämndens sekr.



Ar 1963 den 18 oktober fastställdes i denna karta angivna tomtindelning, vilket beslut jämlikt 150 § 3 st. byggnadslagen vunnit laga kraft; betygat Umeå i landskansliet som ovan.

St. kr. 1:—

På tjänstens vägnar:

Olle Bobrinck

Dnr H21/63

Fastst 18/10 1963 (Ho)

JÄGMÄSTAREN 7-12

24-H05-909

Tillhör byggnadsnämndens beslut

den 20/8 1963, § 202, betygar:

.....
Byggnadsnämndens sekr.

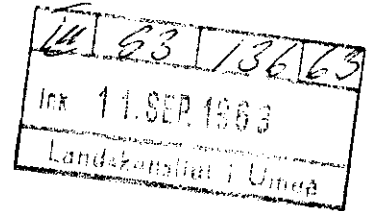

BESKRIVNING

för del/
till tomtindelning av kvarteret JÄGMÄSTAREN i Holmsunds köping, Västerbottens län.

Förutsättningar, motiv m. m.

Till grund för tomtindelningen ligger en den 31 augusti 1962 fastställd stadsplan.

Del av kvarteret är tidigare tomtindelad, tomtindelningen fastställd den 20 oktober 1959.

Kvarteret är avsett att bebyggas med bostadsfastigheter.

Nedanstående fastigheter och sakägare beröras av tomtindelningsförslaget (hämtade ur lagfartsböckerna).

Fastighet	Ägare, adress
Stg. nr 720	Svenska Cellulosa AB, Holmsund
" nr 892 ✓	✓ Holmsunds köping, Holmsund
Jägmästaren 1	✓ Birger Nilsson, Vinbergsvägen, Holmsund
" 2	✓ Gösta Söderström, Vinbergsvägen, Holmsund
" 3	✓ Henning Söderström, Vinbergsvägen, Holmsund
" 4	✓ Ivar Söderlund, Vinbergsvägen, Holmsund
" 5	✓ Göte Andersson, Vinbergsvägen, Holmsund
" 6 ✓	✓ Henning Sandström, Vinbergsvägen, Holmsund

Genom den föreslagna tomtindelningen indelas kvarteret i tomter, vilka beskrivas sålunda:

Tomt nr	Tomten angränsar			I tomten ingår		Tomtens areal m ²
	tomt, gata, plats e. d.	mellan gräns-punkterna	med längd m	fastighet, fastighetsdel eller tomtområde	areal m ²	
1	2	3	4	5	6	7
7	Norr: tomt nr 8	31-28	40.00	Av stg. nr 892	1127	
	Öster: Taflinsvägen	28-29	23.20			
	Sydost: gatuhörn	29-30	7.12			
	Söder: Klaravägen	30-4	35.00			
	Väster: tomt nr 12	4-20	23.41			
	Väster: tomt nr 5	20-31	5.35			1127 ✓
8	Norr: tomt nr 9	32-27	40.00	Av stg. nr 892	1120	
	Öster: Taflinsvägen	27-28	28.00			
	Söder: tomt nr 7	28-31	40.00			
	Väster: tomt nr 5	31-17	17.91			
	Väster: tomt nr 4	17-32	10.09			1120 ✓
9	Norr: tomt nr 10	33-26	40.00	Av stg. nr 892	1120	
	Öster: Taflinsvägen	26-27	28.00			
	Söder: tomt nr 8	27-32	40.00			
	Väster: tomt nr 4	32-16	13.17			
	Väster: tomt nr 3	16-33	14.83			1120 ✓
10	Norr: tomt nr 11	34-25	40.00	Av stg. nr 892	1120	
	Öster: Taflinsvägen	25-26	28.00			
	Söder: tomt nr 9	26-33	40.00			
	Väster: tomt nr 3	33-13	8.43			
	Väster: tomt nr 2	13-34	19.57			1120 ✓

Tomt nr	Tomten angränsar			I tomten ingår		Tomtens areal m ²	
	tomt, gata, plats e. d.	mellan gräns-punkterna	med längd m	fastighet, fastighetsdel eller tomtområde	areal m ²		
1	2	3	4	5	6	7	
11	Norr: Frejavägen	3-23	35.00	Av stg. nr 892	1109		
	Nordost: Gatuhörn	23-24	7.05				
	Öster: Taflinsvägen	24-25	23.13				
	Söder: tomt nr 10	25-34	40.00				
	Väster: tomt nr 2	34-12	3.69				
	Väster: tomt nr 1	12-3	24.24			1109 ✓	
12	Norr: tomt nr 5	19-20	40.00	Av tomt nr 6	936		
	Öster: tomt nr 7	20-4	23.41				
	Söder: Klaravägen	4-21	35.01				
	Sydväst: Gatuhörn	21-22	7.02				
	Väster: Vinbergsvägen	22-19	19.02			936 ✓	
	Umeå den 1 augusti 1963.						
	<i>Olle Bobrinck</i>						
	t.f. distriktslantmätare.						
	Tillhör länsstyrelsens i Västerbottens län beslut den 18/10 19 67 . Umeå i landskansliet som ovan.						
	På tjänstens vägnar:						
	<i>[Signature]</i>						

Bu. 29/10.63. § 353.

LÄNSSTYRELSEN

I

VÄSTERBOTTENS LÄN

Nr III G3 136 63

R E S O L U T I O N

Länsstyrelsen i Västerbottens län fastställer, med stöd av 33 § byggnadslagen, ett av byggnadsnämnden i Holmsunds köping den 20 augusti 1963 antaget förslag till tomtindelning för del av kvarteret Jägmästaren i köpingen vilket förslag åskådliggjorts å en av t.f. distriktslantmätaren Olle Bobrink år 1963 upprättad karta med tillhörande beskrivning den 1 augusti 1963.

Enligt det sålunda fastställda förslaget indelas kvartersdelen i sex tomter, betecknade nr 7 - 12.

Jämlikt 150 § tredje stycket byggnadslagen må klagan över detta beslut icke föras.

Länsstyrelsen fastställer tillika de å kartan och i beskrivningen använda tomtbeteckningarna.

Meå i landskansliet den 18 oktober 1963.

På länsstyrelsens vägnar:

[Signature]
I Oldenburg

[Signature]
Leopold Nilsson

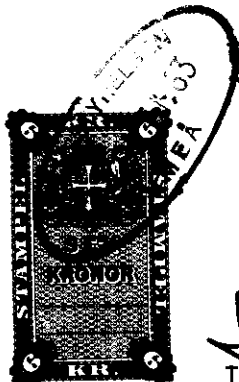

Stämpel å res 6;- Byggnadsnämnden i Holmsunds köping
Do å karta 1:-

21/10-63 /wb

9871

24-405-909