

Karta

rörande förslag till tomtdelning av

kv MOSSEN

inom Holmsunds tätort, västerbottnens län;  
upprättad år 1963 av:

*Åke Jönsson*  
distriktslantmätare

Skala 1:400

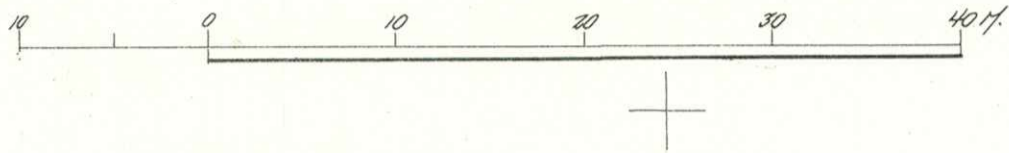

Koordinatförteckning

Prö	Var	x	y
1	TTU	65723.45	3539.92
2	"	720.00	3623.00
3	"	579.54	3616.35
4	"	574.75	3611.12
5	"	577.62	3538.03
6	"	582.81	3533.27
7	"	607.78	3534.45
8	"	636.34	3535.80
9	"	664.91	3537.15
10	"	693.46	3538.50
11	"	721.72	3531.45
12	"	670.03	3621.58
13	"	667.53	3620.23
14	"	633.02	3618.88
15	"	604.51	3617.53
16	"	576.79	3574.57
17	"	506.15	3575.99
18	"	434.68	3577.34
19	"	663.22	3578.68
20	"	671.75	3590.03

Teckningar

- Fasthetsgränser
- - - - - Gräns mot allmän plats
- Tomtgränser
- - - - - Fasthetsgränser
- Område som ej får byggas

Följande byggnadsnämndens beslut  
där 19/3 1962 s 369, betygar:

*Åke Jönsson*  
Byggnadsnämndens ordf.



År 1963 den 16 april fastställdes å  
denna karta angivna tomtindelning, vilket beslut  
jämligt 150 § 3 st. byggnadslagen vunnit laga kraft;  
betygar Umeå i landskansliet som ovan.

St. kr. 1:— På tjänstens vägnar:  
*Åke Jönsson*

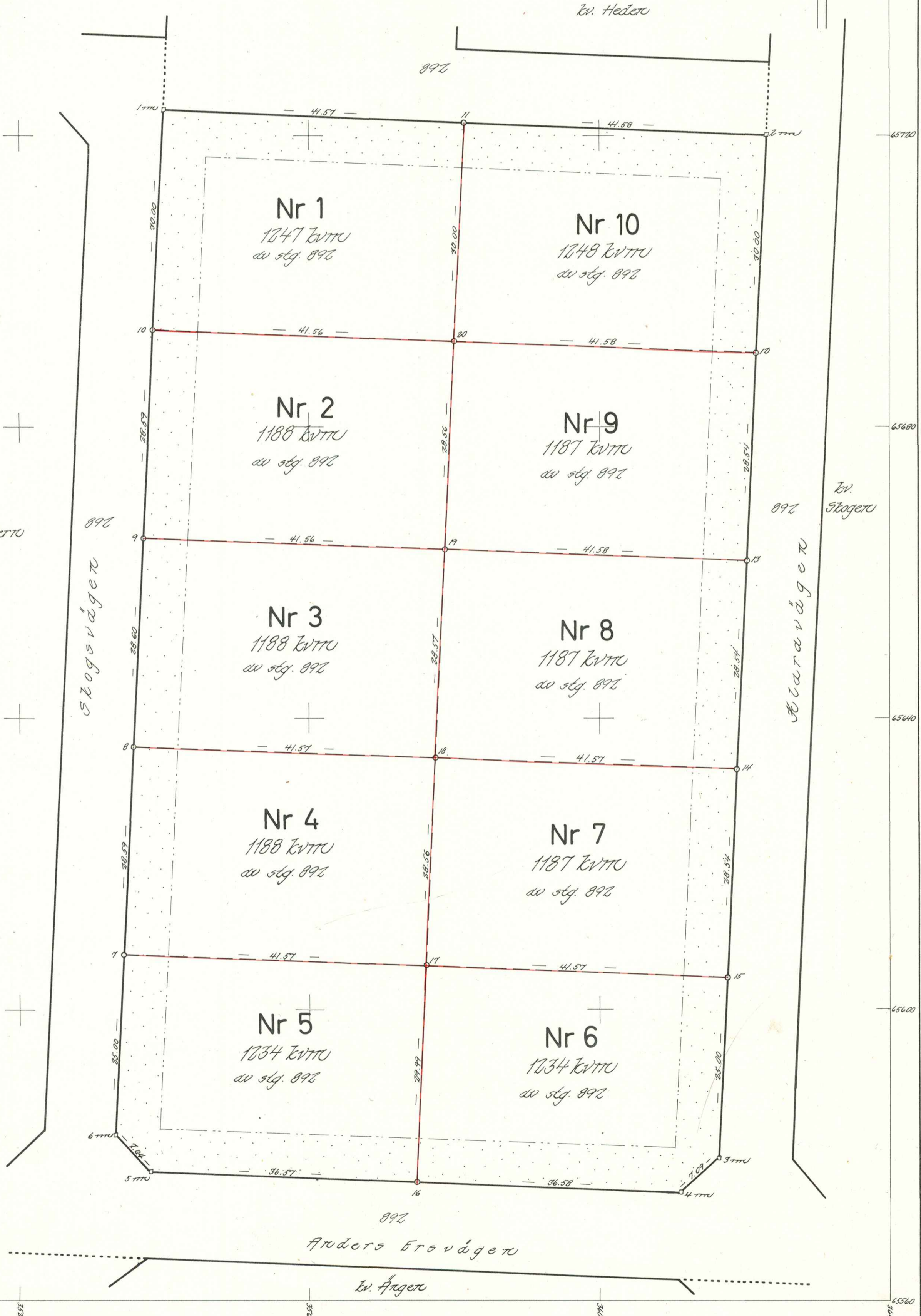

Dnr H 72/61

Fastst 16.4.63

24-H05-899 MOSSEN 1-10 (Ho)

3

Tillhör byggnadsnämndens beslut  
den 18 dec. 1962, § 369, betygar:

*Sten-Olof*  
Byggnadsnämndens sekr.

**Holmsund** <sup>3</sup> nr 947

SD. H-117-25  
MK

11	63	17	65
Ink - 2 FEB 1963			
Landskansliet i Umeå			

## BESKRIVNING

*till tomtindelning av kvarteret* **M O S S E N** inom Holmsunds köping, Västerbottens län.

Förutsättningar, motiv m. m.

Till grund för tomtindelningen ligger en den 31.8.1962 fastställd stadsplan för Eriksdalsområdet.

Kvarteret är tidigare icke tomtindelad.

Kvarteret är avsett att bebyggas med bostadsfastigheter. Närmare detaljer om hushöjd m m återfinnas i stadsplanebestämmelserna.

Nedanstående fastigheter och sakägare beröras av tomtindelningsförslaget (hämtade ur lagfartsböckerna)

Fastighet	Ägare, adress
stg. 892	Holmsunds köping, Holmsund

4

Genom den föreslagna tomtindelningen indelas kvarteret i tomter, vilka beskrivas sålunda:

Tomt nr	Tomten angränsar			I tomten ingår		Tomtens areal m <sup>2</sup>
	tomt, gata, plats e. d.	mellan gräns-punkterna	med längd m	fastighet, fastighetsdel eller tomtområde	areal m <sup>2</sup>	
1	2	3	4	5	6	7
1	Norr: parkmark	1-11	41.57 ✓	Av stg. 892 ✓	1247	✓ 1247
	Öster: tomt nr 10	11-20	30.00 ✓			
	Söder: tomt nr 2	20-10	41.56 ✓			
	Väster: Skogsvägen	10-1	30.00 ✓			
2	Norr: tomt nr 1	10-20	41.56 ✓	Av stg. 892 ✓	1188	✓ 1188
	Öster: tomt nr 9	20-19	28.56 ✓			
	Söder: tomt nr 3	19-9	41.56 ✓			
	Väster: Skogsvägen	9-10	28.59 ✓			
3	Norr: tomt nr 2	9-19	41.56 ✓	Av stg. 892	1188	✓ 1188
	Öster: tomt nr 8	19-18	28.57 ✓			
	Söder: tomt nr 4	18-8	41.57 ✓			
	Väster: Skogsvägen	8-9	28.60 ✓			
4	Norr: tomt nr 3	8-18	41.57 ✓	Av stg. 892 ✓	1188	✓ 1188
	Öster: tomt nr 7	18-17	28.56 ✓			
	Söder: tomt nr 5	17-7	41.57 ✓			
	Väster: Skogsvägen	7-8	28.59 ✓			
5	Norr: tomt nr 4	7-17	41.57 ✓	Av stg. 892 ✓	1234	✓ 1234
	Öster: tomt nr 6	17-16	29.99 ✓			
	Söder: Anders Ersvägen	16-5	36.57 ✓			
	Sydväst: gatuhörn	5-6	7.04 ✓			
	Väster: Skogsvägen	6-7	25.00 ✓			

Tomt nr	Tomten angränsar			I tomten ingår		Tomtens areal m <sup>2</sup>
	tomt, gata, plats e. d.	mellan gräns-punkterna	med längd m	fastighet, fastighetsdel eller tomtområde	areal m <sup>2</sup>	
1	2	3	4	5	6	7
6	Norr: tomt nr 7	17-15	41.57 ✓	Av stg. 892 ✓	1234	✓ 1234
	Öster: Klaravägen	15-3	25.00 ✓			
	Sydöst: gatuhörn	3-4	7.09 ✓			
	Söder: Anders Ersvägen	4-16	36.58 ✓			
	Väster: tomt nr 5	16-17	29.99 ✓			
7	Norr: tomt nr 8	18-14	41.57 ✓	Av stg. 892 ✓	1187	✓ 1187
	Öster: Klaravägen	14-15	28.54 ✓			
	Söder: tomt nr 6	15-17	41.57 ✓			
	Väster: tomt nr 4	17-18	28.56 ✓			
8	Norr: tomt nr 9	19-13	41.58 ✓	Av stg. 892 ✓	1187	✓ 1187
	Öster: Klaravägen	13-14	28.54 ✓			
	Söder: tomt nr 7	14-18	41.57 ✓			
	Väster: tomt nr 3	18-19	28.57 ✓			
9	Norr: tomt nr 10	20-12	41.58 ✓	Av stg. 892 ✓	1187	✓ 1187
	Öster: Klaravägen	12-13	28.54 ✓			
	Söder: tomt nr 8	13-19	41.58 ✓			
	Väster: tomt nr 2	19-20	28.56 ✓			
10	Norr: parkmark	11-2	41.58 ✓	Av stg. 892 ✓	1248	✓ 1248
	Öster: Klaravägen	2-12	30.00 ✓			
	Söder: tomt nr 9	12-20	41.58 ✓			
	Väster: tomt nr 1	20-11	30.00 ✓			

Umeå den 26 jan. 1963

 distriktslantmätare.



LÄNSSTYRELSEN

I

VÄSTERBOTTENS LÄN

Nr III G3 17 63

R E S O L U T I O N

Länsstyrelsen i Västerbottens län fastställer, med stöd av 33 § byggnadslagen, ett av byggnadsnämnden i Holmsunds köping den 18 december 1962 antaget förslag till tomtindelning inom kvarteret Mossen i köpingen vilket förslag åskådliggjorts å en av distriktslantmätare Lars Björkgren år 1962 upprättad karta med tillhörande beskrivning den 26 januari 1963.

Enligt det sålunda fastställda förslaget indelas kvarteret i tio tomter, betecknade nr 1 - 10.

Jämlikt 150 § tredje stycket byggnadslagen må klagan över detta beslut icke föras.

Länsstyrelsen fastställer tillika de å kartan och i beskrivningen använda tomtbeteckningarna.

Umeå i landskansliet den 16 april 1963.

På länsstyrelsens vägnar:

*Lennart Ärenman*

Lennart Ärenman

*Leopold Nilsson*  
Leopold Nilsson

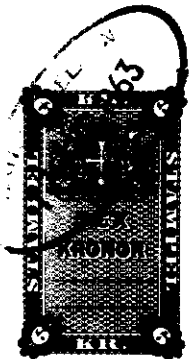

3493

17/4 63/63

24-H05-879

Länsstyrelsen i Västerbottens län

U m o ä

Ang. tomtindelning av kvarteret Mossen i Holmsunds köping.

Byggnadsnämnden anhåller om länsstyrelsens fastställelse av nämnda tomtindelningsförslag.

. / 4

Bilagor:

Karta (originalkarta översändes snarast möjligt)

Beskrivning, markägareförteckning

Markägarens skriftliga godkännande av förslaget

Protokollsutdrag från byggnadsnämndens sammanträde den 18 dec. 1962, § 369.

Holmsund den 31 januari 1963



(Gösta Myrén)

kommunalingenjör

Till Byggnadsnämnden i Holmsunds köping.

Holmsunds köping, ägare av stadsplan nr 892, har tagit del av distriktslantmätare Lars Björkgrén den 26 januari 1963 upprättat förslag till tomtindelning av kvarteret Mossen. Vid godkänner detta och medger att det antages av nämnden utan särskilt utställningsförfarande.

Holmsund den 29 januari 1963.

För Holmsunds köping:

A handwritten signature in black ink, appearing to be "Lars Björkgrén", written over a horizontal line.

Utdrag av protokoll fört vid sammanträde  
med Holmsunds köpings byggnadsnämnd den  
18 dec. 1962.

Närvarande: Assar Lövgren, ordf., Bertil Kriström, Karl-Gustaf Granström, Ivan Grubbström och Harald Grönlund.

Dessutom deltog: stadsarkitekt Torkel Sjöström, distriktslantmätare Lars Björkgren, skorstensfejaremästare Johnny Nilsson samt vid protokollet Gösta Myrén.

§ 356.

Att jämte ordföranden justera dagens protokoll valdes Bertil Kriström.

§ 357.

Byggnadsnämnden beslöt antaga förslag till tentafästning av kvarterens lägen, Boken och Rosen samt att Rosen skulle överlämnas till länsstyrelsen för fastställande.

Justerat:

A. Lövgren

Bertil Kriström

Dag som ovan

Vid protokollet

Gösta Myrén

Kungörelse om den verkställda justeringen anslagen i författnings-  
onlig ordning den 22 dec. 1962.

Gösta Myrén

Rätt utdraget betygar:

*Bertil Kriström*