

Karta
 rörande förslag till tomtindelning av
Kv Boken
 inom Holmsunds köping, Västerbottners län;
 upprättad år 1960 av:

Nann Bonck
 Lantmätare

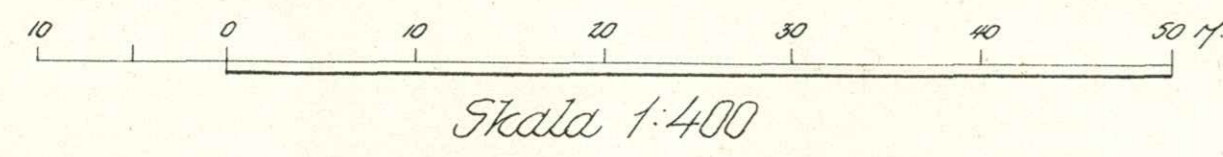

Koordinatförteckning

PKL	Merz	x	y
1	79	67003.65	3594.81
2	"	006.82	3594.47
3	"	008.93	3644.30
4	"	008.73	3644.68
5	"	66846.93	3649.00
6	"	843.17	3614.87
7	"	844.87	3564.23
8	"	847.09	3539.74
9	"	856.91	3539.50
10	"	876.68	3564.01
11	"	909.97	3506.63
12	70	955.24	3576.82
13	"	960.68	3578.84
14	"	985.71	3588.14
15	"	67006.88	3603.47
16	"	66975.76	3641.74
17	"	944.66	3631.14
18	"	917.56	3631.47
19	"	889.19	3606.46
20	"	843.78	3596.19
21	"	813.71	3559.69
22	"	811.00	3562.90
23	"	926.46	3570.34
24	"	980.34	3615.74
25	"	975.25	3614.46
26	"	954.75	3608.29
27	"	950.23	3606.96
28	"	922.92	3601.05
29	"	919.77	3600.86
30	"	890.27	3575.98
31	"	889.98	3601.87
32	"	862.96	3598.29

Beteckningar

- Kvartergränser
- Områdes med utmärkt plats
- Tomtgränser
- Fastighetsgränser
- Område som ej får byggas

Tillhör byggnadsnämndens beslut
 den 19/9 1961 såväl bebyggelse:

Nann Bonck

byggnadsnämndens sctr.



År 1962 den 28 februari... meddelades
 beslut till förmån för... i enlighet med
 denna karta... i landskapsstat
 som avses.

På tjänstens vägnar:

Bertil Olsson
 Bertil Olsson

Med rätt gjord och värd på grund av 1/11 1961 fastst. avsk.

Dnr H 15/56

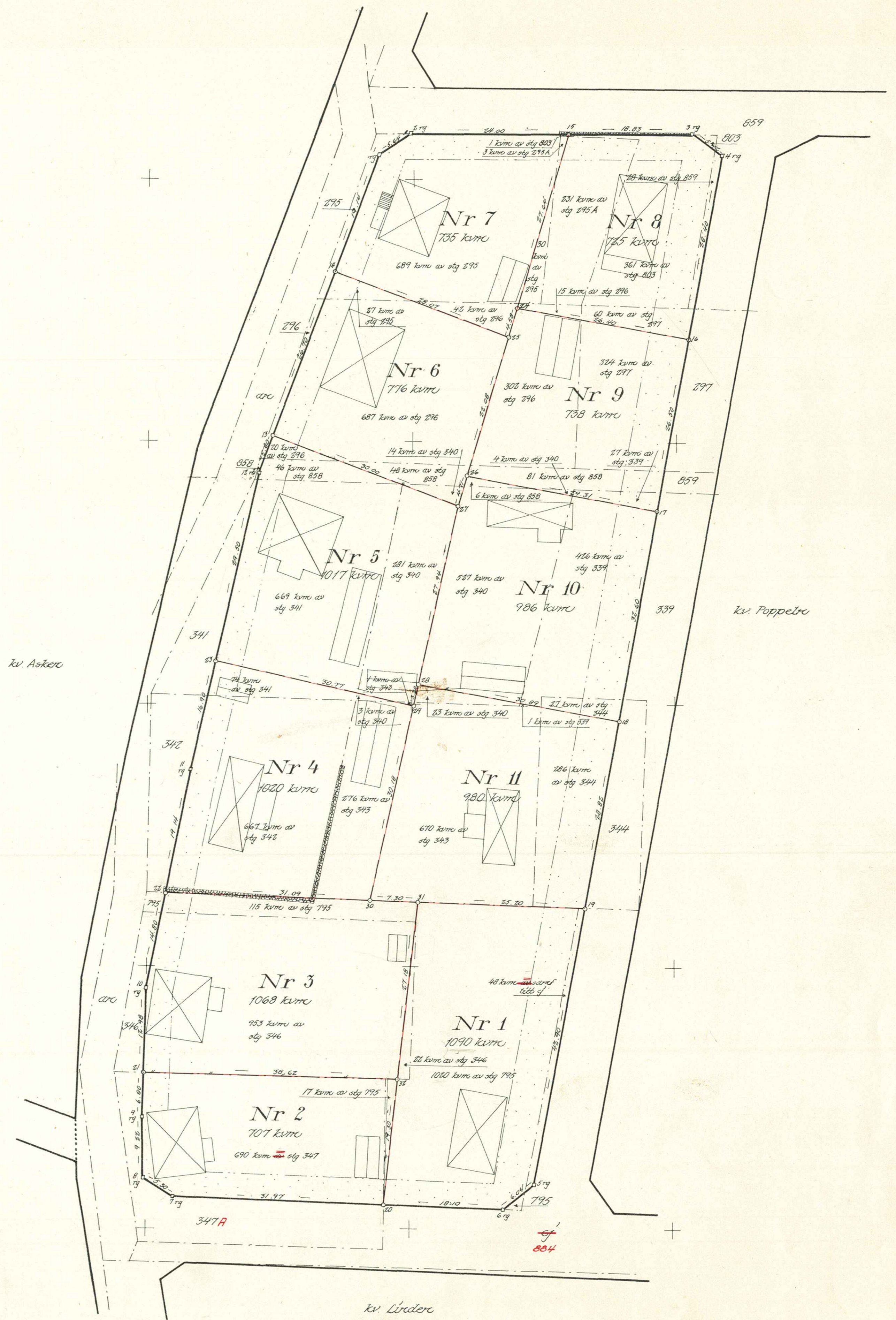

1/61:66
Avskrift

3

Tillhör byggnadsnämndens beslut
den den 7.9.1961 § 222 , betygar:

511 37-77-51.
L 83 118 61
28 SEP 1961
Arkiv

Holmsund nr 854

Storb. Skyrin
sekr.

BESKRIVNING

till tomtindelning av kvarteret B O K E N inom Holmsunds köping, Västerbottens län.

Förutsättningar, motiv m. m.

Begränsningslinjerna för ifrågavarande kvarter äro angivna å en för samhället den 22 april 1955 fastställd stadsplan. Ändring av stadsplanen är ej ifrågasatt.

Kvarteret har tidigare icke varit tomtindelad.

Kvarteret är avsett att bebyggas med bostadsfastigheter i öppet byggnadssätt. Närmare detaljer om hushöjd m.m. återfinnas i stadsplanebestämmelserna.

Nedanstående stadsägor och sakägare beröras av tomtindelningsförslaget (hämtade ur lagfartsböckerna).

Fastighet	Ägare	Adress
stg 61+62+63+64+		
samf. } +65+336 litt. } " 71+72+335 cj } " 75+76+333+334	Karl Sigfrid Björkman ✓	
" 295 ✓ ✓	Carl Lindström o. Gösta Johannes Lindström ✓	Holmsund
" 295A ✓ ✓	Anna Helena Åström ✓	"
" 296 ✓ ✓	Rolf Lindberg ✓	"
" 297 ✓ ✓	Folke Höber o.h.h. Anna-Lisa <i>dot 15.2.57</i>	Box 1001, Holmsund
" 339 ✓ ✓	Beda Nordling ✓	" 990, "
" 340 ✓ ✓	Johan Gunnar Eriksson o.h.h. Eva Linnéa	" 992, "
" 341 ✓	Bert Gunnar Lövgren ✓	Holmsund
" 342 ✓	Knut Stenbäck ✓	Box 993, Holmsund
" 343 ✓	Åke Arnold Odén ✓	" 990, "
" 344 ✓	Helge Daniel Bäckman ✓	" 1011, "
" 346 ✓	D.b. efter J. Alfred Eriksson	" 999, "
" 347 ✓	d:o	d:o
" 795 ✓ ✓	Bror Anton Olsson ✓	Box 1023, Holmsund
" 803 ✓ ✓	Ernst Georg Olsson ✓	" 1024, "
" 858 ✓ ✓	Manfred Kling o.h.h. Svea Elvira	" 1038, "
" 859 ✓ ✓	Folke Höber o.h.h. Anna-Lisa	" 1001, "
	Holmsunds köping	
	D:o	

Genom den föreslagna tomtindelningen indelas kvarteret i tomter, vilka beskrivas sålunda:

Tomt nr	Tomten angränsar			I tomten ingår		Tomtens areal m ²
	tomt, gata, plats e. d.	mellan gräns-punkterna	med längd m	fastighet, fastighetsdel eller tomtområde	areal m ²	
1	2	3	4	5	6	7
1	Norr: tomt nr 11	31-19	25.20	Av stg 346	22	1090 ✓
	Öster: gata	19-5	42.90	" " 795	1020	
	Sydost: gata	5-6	6.04	<i>Hela</i> # samf. litt. o.j	48	
	Söder: gata	6-20	18.10			
	Väster: tomt nr 2	20-32	19.30			
	Väster: tomt nr 3	32-31	27.18			
2	Norr: tomt nr 3	21-32	38.62	<i>Hela</i> Av stg 347	690	707 ✓
	Öster: tomt nr 1	32-20	19.30	<i>RP</i> " 795	17	
	Söder: gata	20-7	31.97			
	Sydväst: gata	7-8	5.30			
	Väster: gata	8-9	9.22			
	Väster: gata	9-21	6.80			
3	Norr: tomt nr 4	22-30	31.09	Av stg 346	953	1068 ✓
	Norr: tomt nr 11	30-31	7.30	" " 795	115	
	Öster: tomt nr 1	31-32	27.18			
	Söder: tomt nr 2	32-21	38.62			
	Väster: gata	21-10	12.98			
	Väster: gata	10-22	14.80			
4	Norr: tomt nr 5	23-29	30.77	Av stg 341	74	1020 ✓
	Öster: tomt nr 11	29-30	30.18	" " 342	667	
	Söder: tomt nr 3	30-22	31.09	" " 343	276	
	Väster: gata	22-11	19.14	" " 340	3	
	Väster: gata	11-23	16.90			
	omvänt					

Tomt nr	Tomten angränsar			I tomten ingår		Tomtens areal m ²
	tomt, gata, plats e. d.	mellan gränspunkterna	med längd m	fastighet, fastighetsdel eller tomtområde	areal m ²	
1	2	3	4	5	6	7
5	Norr: tomt nr 6	13-27	30.00 ✓	Av stg 296	20 ✓	1017 ✓
	Öster: tomt nr 10	27-28	27.94 ✓	" " 340	281 ✓	
	Öster: tomt nr 11	28-29	3.30 ✓	" " 341	669 ✓	
	Söder: tomt nr 4	29-23	30.77 ✓	" " 343	1 ✓	
	Väster: gata	23-12	29.50 ✓	" " 858	46 ✓	
	Väster: gata	12-13	5.80 ✓			
6	Norr: tomt nr 7	14-25	28.07 ✓	Av stg 295	27 ✓	776 ✓
	Öster: tomt nr 9	25-26	22.08 ✓	" " 296	687 ✓	
	Öster: tomt nr 10	26-27	4.71 ✓	" " 340	14 ✓	
	Söder: tomt nr 5	27-13	30.00 ✓	" " 858	48 ✓	
	Väster: gata	13-14	26.70 ✓			
7	Norr: gata	2-15	24.00 ✓	Av stg 295	689 ✓	735 ✓
	Öster: tomt nr 8	15-24	27.64 ✓	" " 295A	3 ✓	
	Öster: tomt nr 9	24-25	4.58 ✓	" " 296	42 ✓	
	Söder: tomt nr 6	25-14	28.07 ✓	" " 803	1 ✓	
	Väster: gata	14-1	19.14 ✓			
	Nordväst: gata	1-2	5.64 ✓			
8	Norr: gata	15-3	18.83 ✓	Av stg 295	30	725 ✓
	Nordost: gata	3-4	5.42 ✓	" " 295A	231	
	Öster: gata	4-16	28.40 ✓	" " 296	15	
	Söder: tomt nr 9	16-24	26.40 ✓	" " 297	60	
	Väster: tomt nr 7	24-15	27.64 ✓	" " 803	361	
	Tillhör länsstyrelsens i Västerbottens län beslut den 22/2 1962. Umeå i lands-				" " 859	

kansliet som ovan.

På tjänstens vägnar:

Bertil Olsson
Bertil Olsson

LÄNSSTYRELSEN

I
VÄSTERBOTTENS LÄN

III G3 118 61

Nr.....

R E S O L U T I O N

Byggnadsnämnden i Holmsunds köping har den 7 september 1961 antagit ett av lantmätaren Hans Busck år 1960 upprättat förslag till tomtindelning av kvarteret Boken i köpingen, enligt vilket förslag kvarteret indelats i elva tomter betecknade med nr 1 - 11.

Förslaget har underställts länsstyrelsens prövning.

Mot förslaget har Svea och Manfred Kling, Box 1038, Holmsund, ägare av stadsägan 795, framställt erinran.

Överlantmätaren och länsarkitekten i länet ha yttrat sig i ärendet.

Länsstyrelsen fastställer tomtindelningen.

Tomterna skola betecknas med nr 1 - 11, enligt vad som framgår av den till ärendet hörande kartan.

Den som är missnöjd med detta beslut har att, vid talans förlust, inom 3 veckor från denna dag däröver anföra bevär hos Konungen, vilka bevär skola ingivas eller i betalt brev insändas till Kungl. Kommunikationsdepartementet; dock att klagan må föras allenaast av sakägare, som i ärendet framställt yrkande, vilket helt

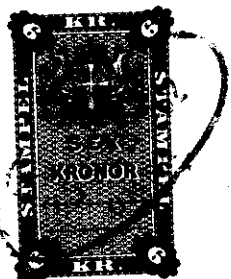

Stämpel
do & karta

6:-

1:- *Stu* Byggnadsnämnden i Holmsunds köping, *Kom. Kent*
24/9/62 *Holmsund*

1562

24-H05-824

eller delvis lämnats utan bifall.

Umeå i landskansliet den 22 februari 1962

På länsstyrelsens vägnar:

Ture Sandelin
Ture Sandelin

Bertil Olofsson
Bertil Olofsson

BESKRIVNING

till tomtindelning av kvarteret B O K E N inom Holmsunds köping, Västerbottens län.

Förutsättningar, motiv m. m.

Begränsningslinjerna för ifrågavarande kvarter äro angivna å en för samhället den 22 april 1955 fastställd stadsplan. Ändring av stadsplanen är ej ifrågasatt.

Kvarteret har tidigare icke varit tomtindelad.

Kvarteret är avsett att bebyggas med bostadsfastigheter i öppet byggnadssätt. Närmare detaljer om hushöjd m. m. återfinnas i stadsplanebestämmelserna.

Nedanstående stadsägor och sakägare beröras av tomtindelningsförslaget (hämtade ur lagfartsböckerna).

	Fastighet	Ägare	Adress
samf. litt. ej	stg 61+62+63+64+		
	+65+336	Karl Sigfrid Björkman	
	" 71+72+335	Carl Lindström o. Gösta Johannes Lindström	Holmsund
	" 75+76+333+334	Anna Helena Åström	"
	" 295	Rolf Lindberg	"
	" 295 A	Folke Höber o.h.h. Anna-Lisa	Box 1001, Holmsund
	" 296	Beda Nordling	" 990, "
	" 297	Johan Gunnar Eriksson o.h.h. Eva Linneå	" 992, "
	" 339	Bert Gunnar Lövgren	Holmsund
	" 340	Knut Stenbäck	Box 993, Holmsund
	" 341	Åke Arnold Oden	" 990, "
	" 342	Helge Daniel Bäckman	Box 1011, Holmsund
	" 343	J. Alfred Eriksson	" 999, "
	" 344	d:o	d:o
	" 346	Bror Anton Olsson	Box 1023, Holmsund
	" 347	Ernst Georg Olsson	" 1024, "
	" 795	Manfred Kling o.h.h. Svea Elvira	" 1038, "
	" 803	Folke Höber o.h.h. Anna-Lisa	" 1001, "
	" 858	Holmsunds köping	Holmsund
	" 859	d:o	"

Genom den föreslagna tomtindelningen indelas kvarteret i tomter, vilka beskrivas sålunda:

Tomt nr	Tomten angränsar			I tomten ingår		Tomtens areal m ²
	tomt, gata, plats e. d.	mellan gräns-punkterna	med längd m	fastighet, fastighetsdel eller tomtområde	areal m ²	
1	2	3	4	5	6	7
1	Norr: tomt nr 11	31-19	25.20	Av stg 346	22	1090
	Öster: gata	19-5	42.90	" " 795	1020	
	Sydost: gata	5-6	6.04	" samf. litt. c.j	48	
	Söder: gata	6-20	18.10			
	Väster: tomt nr 2	20-32	19.30			
	Väster: tomt nr 3	32-31	27.18			
2	Norr: tomt nr 3	21-32	38.62	Av stg 347	690	707
	Öster: tomt nr 1	32-20	19.30	" " 795	17	
	Söder: gata	20-7	31.97			
	Sydväst: gata	7-8	5.30			
	Väster: gata	8-9	9.22			
	Väster: gata	9-21	6.80			
3	Norr: tomt nr 4	22-30	31.09	Av stg 346	953	1068
	Norr: tomt nr 11	30-31	7.30	" " 795	115	
	Öster: tomt nr 1	31-32	27.18			
	Söder: tomt nr 2	32-21	38.62			
	Väster: gata	21-10	12.98			
	Väster: gata	10-22	14.80			
4	Norr: tomt nr 5	23-29	30.77	Av stg 341	74	1020
	Öster: tomt nr 11	29-30	30.18	" " 342	667	
	Söder: tomt nr 3	30-22	31.09	" " 343	276	
	Väster: gata	22-11	19.14	" " 340	3	
	Väster: gata	11-23	16.90			

Tomt nr	Tomten angränsar			I tomten ingår		Tomtens areal m ²
	tomt, gata, plats e. d.	mellan gräns-punkterna	med längd m	fastighet, fastighetsdel eller tomtområde	areal m ²	
1	2	3	4	5	6	7
5	Norr: tomt nr 6	13-27	30.00	Av stg 296	20	1017
	Öster: tomt nr 10	27-28	27.94	" " 340	281	
	Öster: tomt nr 11	28-29	3.30	" " 341	669	
	Söder: tomt nr 4	29-23	30.77	" " 343	1	
	Väster: gata	23-12	29.50	" " 858	46	
	Väster: gata	12-13	5.80			
6	Norr: tomt nr 7	14-25	28.07	Av stg 295	27	776
	Öster: tomt nr 9	25-26	22.08	" " 296	687	
	Öster: tomt nr 10	26-27	4.71	" " 340	14	
	Söder: tomt nr 5	27-13	30.00	" " 858	48	
	Väster: gata	13-14	26.70			
7	Norr: gata	2-15	24.00	Av stg 295	689	735
	Öster: tomt nr 8	15-24	27.64	" " 295 A	3	
	Öster: tomt nr 9	24-25	4.58	" " 296	42	
	Söder: tomt nr 6	25-14	28.07	" " 803	1	
	Väster: gata	14-1	19.14			
	Nordväst: gata	1-2	5.64			
8	Norr: gata	15-3	18.83	Av stg 295	30	725
	Nordost: gata	3-4	5.42	" " 295 A	231	
	Öster: gata	4-16	28.40	" " 296	15	
	Söder: tomt nr 9	16-24	26.40	" " 297	60	
	Väster: tomt nr 7	24-15	27.64	" " 803	361	
				" " 859	28	

Tomt nr	Tomten angränsar			I tomten ingår		Tomtens areal m ²
	tomt, gata, plats e. d.	mellan gräns-punkterna	med längd m	fastighet, fastighetsdel eller tomtområde	areal m ²	
1	2	3	4	5	6	7
9	Norr: tomt nr 8	24-16	26.40	Av stg 296	302	
	Öster: gata	16-17	26.50	" " 297	324	
	Söder: tomt nr 9	17-26	29.31	" " 339	27	
	Väster: tomt nr 6	26-25	22.08	" " 340	4	
	Väster: tomt nr 2	25-24	4.58	" " 858	81	738
10	Norr: tomt nr 9	26-17	29.31	Av stg 339	426	
	Öster: gata	17-18	32.60	" " 340	527	
	Söder: tomt nr 11	18-28	30.89	" " 344	27	
	Väster: tomt nr 5	28-27	27.94	" " 858	6	
	Väster: tomt nr 6	27-26	4.71			986
11	Norr: tomt nr 10	28-18	30.89	Av stg 339	1	
	Öster: gata	18-19	28.82	" " 340	23	
	Söder: tomt nr 1	19-31	25.20	" " 343	670	
	Söder: tomt nr 3	31-30	7.30	" " 344	286	
	Väster: tomt nr 4	30-29	30.18			
	Väster: tomt nr 5	29-28	3.30			980
Umeå den 4 juli 1960						
<i>Mauri Burek</i>						
lantmätare						

Avskrift

III G3 41 62

KUNGL KOMMUNIKATIONSDEPARTEMENTET

Dnr D 128

Till Landskansliet i Umeå

Sedan Svea och Manfred Kling gemensamt anfört besvär hos Kungl. Maj:t över en av länsstyrelsen i Västerbottens län den 22 februari 1962 meddelad resolution angående fastställelse av förslag till tomtindelning för kvarteret Boken i Holmsunds köping, över vilka besvär länsstyrelsen den 16 maj 1962 avgivit utlåtande har länsstyrelsen med skrivelse den 21 maj 1962 överlämnat en från klagandena inkommen skrift, vari besvären återkallats.

Med anledning härav har målet avskrivits från vidare handläggning, vilket härmed meddelas. Prövade handlingar återställas härjämte. Stockholm i kommunikationsdepartementets stadsplanebyrå den 23 maj 1962.

Enligt uppdrag:

Nils Engdahl
Nils Engdahl

Avskrift till
byggnadsnämnden i Holmsunds köping
Manfred Kling, Box 1038, Holmsund

2 kartor separat

ell/str

Bestyrkes på tjänstens vägnar:

Stella Carlsson

Överlantmätaren

Utdrag av protokoll fört vid samman-
träde med Holmsunds köpings byggnads-
nämnd den 23 april 1964 kl 15,30-23,00.

Närvarande: Hrr Assar Lövgren, ordf., Bertil Kriström, Lennart
Björk, Karl-Gustav Granström och Ivan Grubbström.

Dessutom deltog stadsarkitekt Torkel Sjöström, ingenjör Göte
Jonsson, skorstensfej.mäst. Johnny Nilsson (kl.16,00-18,00) samt
vid protokollet kommunalingenjör Gösta Myrén.

§ 87.

Att jämte ordföranden justera dagens protokoll valdes herr
Bertil Kriström.

§ 136.

Oskar Eriksson, ägare till tomt nr 11 i kvarteret Boken och
Bolge Bläckman, ägare till tomt nr 4 i kvarteret Boken har begärt
att tentindelningen av kvarteret Boken skulle befräs så att deras
tomter fick samma utfästning som de hade före tentindelningen.

Byggnadsnämnden beslöt avså framställningen så nämnden anser
att tomtäjutet å tomten nr 4 skulle bli för litet. Nämnden anser
också att nivåskillnaden mellan tomterna bör kunna utjämnas.

Justerat:

A. Lövgren

Bertil Kriström

Vid protokollet

Gösta Myrén

Kungörelse om den verkställda justeringen anslagen i författnings-
enlig ordning den 6 maj 1964.

Gösta Myrén

Rätt utdraget betygar:

Assar Lövgren

Utdrag av protokoll fört vid sammanträde med Holmsunds köpings byggnadsnämnd den 10 april 1962 kl. 15.30 - 18.00.

Närvarande: Assar Lövgren, ordf., Bertil Kriström, Karl-Gustav Granström, Ivan Grubbström samt suppl. Lennart Björk.

Dessutom deltog stadsarkitekt Torkel Sjöström, lantmät.tokn. Göte Jonsson samt vid protokollet Gösta Myrén.

§ 81.

Att jämte ordf. justera dagens protokoll valdes Bertil Kriström.

§ 82.

Handlingar rörande Sverklaget fastställt förslag till tomtindelning av kvarteret Ecken har hållits tillgängliga för vederbörande icke klagande markägare t.o.m. den 9 april 1962 enl. länsstyrelsens resolution.

Inga erinringar hade inkommit.

Byggnadsnämnden beslöt att med hänvisning till § 22/1961 vidhålla sitt tidigare yttrande.

Justerat:
Assar Lövgren
Bertil Kriström

Vid protokollet
Gösta Myrén

Kungörelse ang. den verkställda justeringen anslagen i författningsenlig ordning den 12/4 1962.

Gösta Myrén

Rätt utdraget betygar:

Anders Östman

Utdrag av protokoll fört vid sammanträde med Holmsunds köpings byggnadsnämnd den 27 mars 1962 kl. 15.30 - 20.30.

Närvarande: Assar Lövgren, ordf., Bertil Krisström, Harald Grönlund, Karl-Gustav Granström, Ivan Grubbström samt suppl. Margareta Svensson.

Dessutom deltog: distriktslantm. Lars Björkgren, stadsarkitekt Torkel Sjöström, brandchef Ivar Söderström, skorstenfej.mäst. Johnny Nilsson samt vid protokollet Gösta Myrén.

§ 49.

Att jämte ordf. justera dagens protokoll valdes Karl-Gustav Granström.

§ 77.

Handlingarna rörande tomtindelning av kvarteret Boken hade, p.g.a. anförda besvär, av länsstyrelsen återlämnats till byggnadsnämnden för att hållas tillgängliga för vederbörande icke klagande markägare t.o.m. den 9 april 1962, varefter handlingarna tillika med möjligen inkomna yttranden från markägare samt byggnadsnämndens eget yttrande skall återsändas till länsstyrelsen.

Justerat:

A. Lövgren

Karl-Gustav Granström

Dag som ovan

Vid protokollet

Gösta Myrén

Kungörelse ang. den verkställda justeringen anslagen i författningsonlig ordning den 30/3 1962.

Gösta Myrén

Rätt utdraget betygat:

Anita Ottosson

Till Byggnadsnämnden i
Holmsunds köping

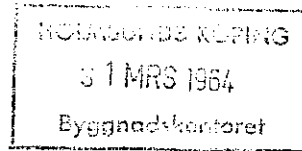

26/3-64

Undertecknade ägare till fastigheterna stg 343 - 344 samt stg 342 belägna i kvarteret Boken i Holmsunds köping, vill härmed anhålla om ändring i tomtindelningen så att den tidigare tomtindelningen kommer att gälla även i fortsättningen. FAST.

Vår anhållan grundar sig på det faktum att ingen av oss har intresse av den nya indelningen emedan nivåskillnaden mellan tomterna är så stor ca 60 cm och en stenmur skiljer tomterna åt. Inga andra tomter beröres av vår anhållan.

Oskar Erikson
.....

Erling Boekman
.....

Länsarkitektkontoret i Västerbottens län,
Länsstyrelsen,
Umeå.

Betr. tentandeförslag rörande kv. Eken.

Som svar på skrivelse av den 24 januari 1962 får byggnads-
kontoret komplettera ärendet enl. följande:

1. Mastrun till Folke ~~EH~~ har avlidit, ädsbevis bifogas.
 - " " Johan Gunnar Eriksson - intyg bifogas.
 - " " Manfred Kling - intyg bifogas.
2. Folke ~~EH~~ har utkvitterat kallelsen enl. tel.santal.
3. Johan Gunnar Erikssens intyg bifogas.
4. Helge Daniel Bäckman har erhållit kallelsen enl. tel.santal.
5. Johan Gunnar Eriksson /son till J.Alfr.Eriksson/ har enl.
uppgift från posten utkvitterat kallelsen.

Helsingfors den 13 febr. 1962.



(Gösta Myrén)

konstnär.

Fru Svea Elvira Kling,
Box 1038,
Holmsund.

Då fru Kling av misstag icke kallats till
granskning av det utställda förslaget rörande tent-
indelning av kvarteret Boken i Holmsunds köping,
översändes härmed ett intyg vilket vi få be fru
Kling underteckna och snarast återsända till
byggnadskontoret.

Holmsund den 31 januari 1962.

Gösta Myrén
Kommunalting.

Undertecknad har tagit del av kallelsen till granskning av det utställda förslaget rörande tomtindelning av kvarteret Boken och har intet att erinra utöver vad som angivits i av min make inlämnad skrivelse beträffande förslaget.

Holmsund den / 1962.

Svea Elvira Kling

Tyvärr kan jag inte underteckna
eftersom skrivelsen gällde en
reklamation inte ett förslag.

KOMMUNALKONTORET
HOLMSUND

Telefoner: Umeå
Kommunkamrer . . . 403 36
Kassa 403 37
Socialassistent 401 87
Byggnadskontor . . . 403 66
Kommunalingenjör . . 403 39
—
Postgirokonto 6 20 47

Till Länsstyrelsen,
U M E Å.

Ang. tomtindelning av kv. Boken i Holmsunds köping.

Byggnadsnämnden får anhålla om Länsstyrelsens fastställande av nämnda tomtindelning.

Medsändes tomtindelningsskarta, beskrivning med fastighetsägarförteckning, protokollsutdrag, kallelseformulär, kungörelse, inlämningsbevis, markägaranmärkingar samt protokollsutdrag.

Holmsund den 15.9.1961



Gösta Myrén

Kommunalingenjör

Separat översändes karta.

Utdrag ur protokoll fört vid sammanträde
med Byggnadsnämnden i Holmsunds köping
torsdagen den 7 september 1961 kl. 16.30 -
19.00.

Närvarande: Samtliga ordinarie ledamöter samt suppleanten Sigurd Sjö-
blom.

Vidare deltog stadsarkitekten Torkel Sjöström, distriktslantmätaren
Lars Björkgren. Vid protokollet kommunalingenjör Gösta Myrén.

§ 217.

Att jämte ordf. justera dagens protokoll valdes Bertil Kriström.

.

§ 222.

Behandlades ett av lantmätare Hans Busck upprättat förslag till tomtin-
delning av kv. Boken, Holmsunds köping, vilket förslag varit utställt
för granskning 7 - 29 augusti 1961.

Vid granskningstidens utgång hade klagomål inkommit från Manfred Kling,
Holmsund, ägare av stadsäga nr 795. (Bilaga.)

Nämnden beslöt att lämna klagomålet utan åtgärd under motivering att
kartan nöjaktigt redovisar arealen och vid tomtindelningen bestämmas
den slutliga arealen.

Byggnadsnämnden beslöt att antaga förslaget och översända det till
länsstyrelsen för fastställelse.

.

Justerat:

Assar Lövgren

Bertil Kriström

Dag som ovan

Vid protokollet

Gösta Myrén

Rätt utdraget betygar:

Bertil Kriström

inkom 18. 8-1911

J.L.

Till Byggnadsnämnden i Holmsund.

I anledning av påseende på tomt-
kartan över Kr. Boken har vi varit
och tillat å det visar att 75 kvm
inte är upptaget för den avsedda
avstyckningen blir.

Vi har köpt tomten på 1,165 kvm
och den kartan som kommunen visar
är på 1,090 sedan avstyckningen då
återigen skulle den bli 1,020 alltså
145 kvm som vi mistar, om frågar

vi var är 75 km som inte är
nyttagna på kartan, vi kan tyvärr
inte vara nöjda och måste överklaga.

Högskrivningsfullt
(Manfred Kling) Högskrivnings
Bort 1038 Holmsund.

Holmsund den 18-8-1961.

Till Byggnadskontoret i Holmsund.

I anledning av den skrivelse som skickats till mig, kan jag tyvärr övertygande säga att de planeringarna min make har gjort det står i min ämne. Samt den skrivelse som maken skickat hjälper vi åt med, det var sedan vi tillit på den nya tomtekartan, vilken var uppgjort i kommunhuset. Den kartan visade att tomten skulle vara 1090 kvm och skrivelsen maken skickat var en överklagelse eftersom tomten är 1165 kvm. Vi kan inte godkänna en sådan sak ej heller att övertygning för ske emedan det är så enkelt.

Alltså skrivelsen gäller en överklagelse inte ett förslag.

Högaktningfullt.

Svea : Manfred Kling

(Dubletter finns)

Avskrift.

Till Byggnadsnämnden i Holmsund

I anledning av påseende på tomtkartan över kv. Boken har vi varit och tittat å det visar att 75 kvm. inte är upptaget före den avsedda avstyckningen blir.

Vi har köpt tomten på 1.165 kvm. och den kartan som kommunen visar är på 1.090, sedan avstyckningen då återigen, skulle den bli 1.020, alltså 145 kvm. som vi mister, nu frågar vi var är 75 kvm. som inte är upptagna på kartan. Vi kan tyvärr inte vara nöjda och måste överklaga.

Högaktningsfullt
Holmsund den 18.8.1961
Manfred Kling
Box 1038, Holmsund

Rätt avskrivet betygar:



K U N G Ö R E L S E

om utställning av förslag till tomtindelningar
och utvidgning av stadsplan.

1. Förslag till tomtindelning för kv Ryttaren
2. Förslag " " " kv Pärlan
3. " " " kv Boken
4. Förslag till ändring och utvidgning av stadsplan för
del av Lövöbacken.

Nämnda förslag hålles utställda för granskning å
kommunalhuset i Holmsund vardagar utom lördagar under tiden
den 7 aug. - 29 aug. 1961.

Eventuella anmärkningar mot förslagen skola vara in-
lämnade till Byggnadsnämnden i Holmsunds köping senast sista
granskningsdagen.

Holmsund den 4.8. 1961
Holmsunds Köping
Byggnadsnämnden

Ugdrag ur protokoll fört vid sammanträde
med Byggnadsnämnden i Holmsunds köping
tisdagen den 25 april 1961 kl. 17.30 -
21.30.

Närvarande: Ledamöterna Assar Lövgren, ordf., Bertil Kriström, Karl-Gustav
Granström, Rickard Nilsson samt suppleanten Lennart Björk.
Vidare deltog stadsarkitekt Torkel Sjöström, distriktslantmätare Lars
Björkgren, hälsovårdsnämndens ordf. Alcis Ståhl, brandchef Ivar Söderström,
soårmästaren Jonny Nilsson samt vid protokollet kommunalingenjör Gösta
Myrén.

§ 101.

Att jämte ordföranden justera dagens protokoll valdes Bertil Kriström.

§ 126.

Behandlades i ett av lantmätare Hans Busk upprättat förslag till tomtin-
delning av kv. Boken. Distriktslantmätare Lars Björkgren, vilken haft
ärendet för utredning tillstyrkes en utställning av förslaget i befint-
ligt skick. Nämnden beslöt att utställa förslaget för granskning.

Justerat:

Dag som ovan

Vid protokollet:

Bertil Kriström

A. Lövgren

Gösta Myrén

Rätt utdraget intygar:

Benny Eriksson

D 62-48 43 d. 7-5 § 23.

Till Byggnadsnämnden i Holmsunds Köping.

Holmsund.

Undertecknad insänder härmed ansökan om att få avstyckat
tomtmark från nr. *C.P.* stadsägor å kvarteret Boken i
Holmsunds Köping.

Holmsund d. 3 maj 1948.

Joh. Helligren

box 337 Holmsund.

Byggnadsnämnden i Holmsunds köping ger härmed uppdrag
åt förrättningsmannen att verkställa avstyckningen.

Holmsund. d. maj 1949

.....
Byggnadsnämndens ordförande

D 33-48⁴⁵ d.10-3 § 13.

Till Byggnadsnämndens Ordförande

Herr Assar Lövgren

H O L M S U N D

Ber härmed vördsamt att Byggnadsnämnden upptar till förnyad omprövning min tidigare avslagna begäran om att få bygga å kvarteret Boken enär det kommit till min kännedom att det sanitära, som tidigare var orsaken till att den avslogs, inte längre skulle stå hindrande i vägen.

Holmsund. den 1 mars. -48.

John Helligren

