

Karta

förändrad förslag till tomteindelning av

Av Bøljan

inom Oöboladelen av Holmsunds köping

Umeå län, Västerbottens län;

upprättad år 1961 av:

Lars Björkgren / *Göke Jönsson*
distriktskarttecknare



År 1962 den 22 februari... meddelades fastställelse å förändring i omfattning med denna karta; bevisar Umeå i landkansliet som ovan.

Stämpel kr 1:- På tjänstens vägnar:

Bertil Olsson
Bertil Olsson

Skala 1:400.

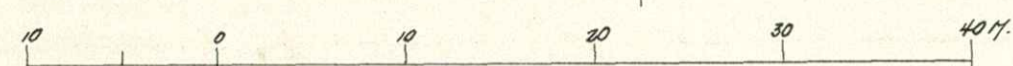

Koordinat för bestyring

Plat	Mark	x	y
1	79	68010.19	111740.91
2	79	013.65	744.56
3	79	013.06	795.13
4	79	013.00	815.71
5	79	006.83	820.14
6	79	67899.37	818.97
7		895.51	815.15
8	79	896.52	789.01
9	79	902.74	784.36
10	79	904.35	742.14
11	79	909.33	737.36
12		949.11	738.76
13		974.09	739.64
14		68013.34	771.03
15		67930.99	819.86
16		947.74	819.50
17		985.01	819.25
18		898.52	787.52
19		903.35	763.08
20		948.19	764.78
21		948.06	768.34
22		953.02	769.22
23		972.99	770.55
24	770	982.97	793.13
25		957.42	791.43
26		949.64	790.72
27		916.56	789.38

Beteckningar

- Kvartersgränser
- Tomtegränser
- Fasthetsgränser
- Område som ej får bebyggas

Tillhör byggnadsrådets beslut den 23/11/61 s. 336 bevisar:

Lars Björkgren
Byggnadsrådets ordförande

Dnr H 22/58

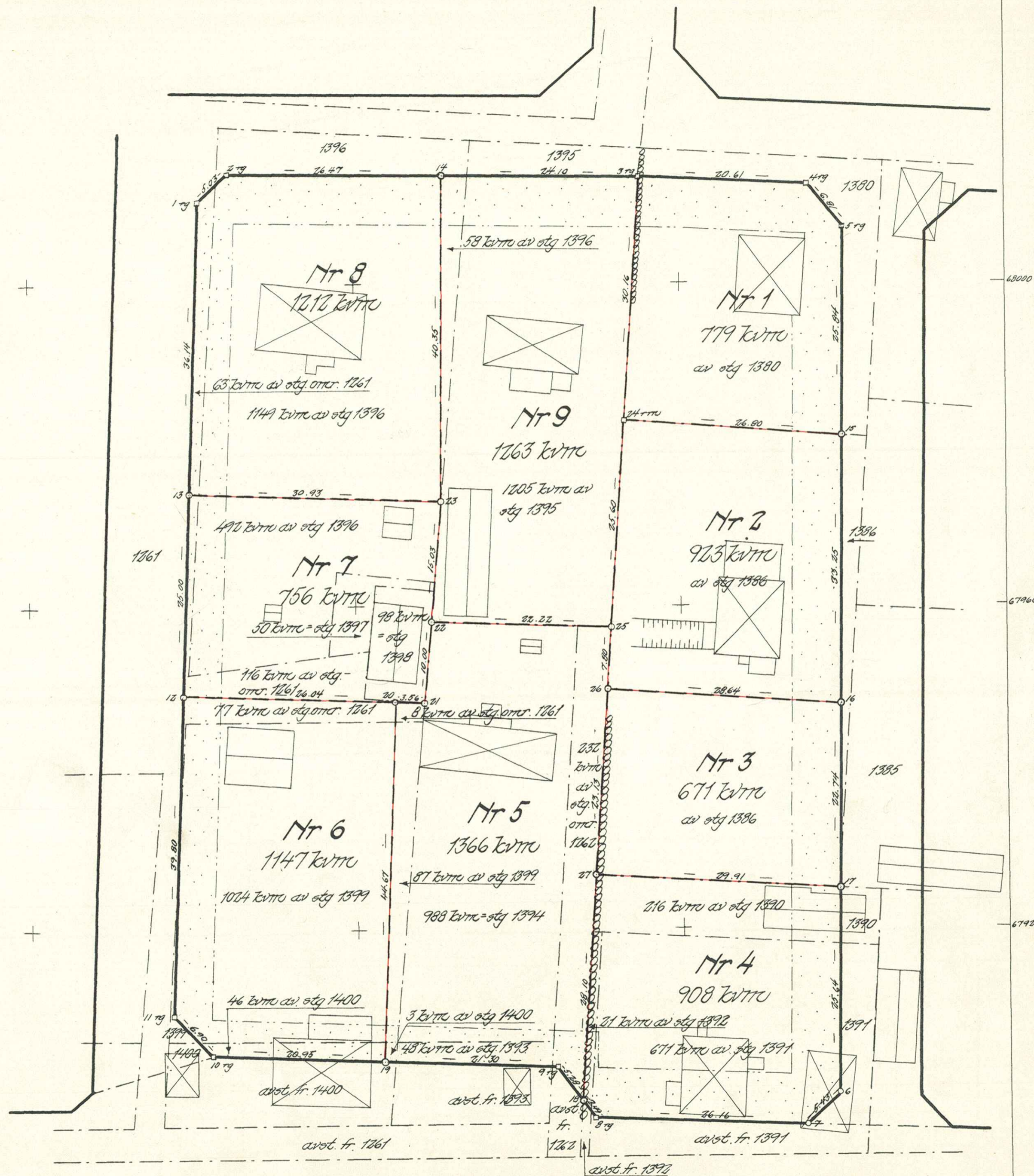

III 63 143 61
12 DEC 1961

Tillhör byggnadsnämndens beslut
den 27 nov. 1961 § 326, betygar:

BYGGNADSNÄMNDEN
HOLMSUND
[Signature]

BESKRIVNING

till tomtindelning av kvarteret B Ö L J A M inom Obboladelen av Holmsunds köping, Västerbottens län.

Förutsättningar, motiv m. m.

Begränsningslinjerna för ifrågavarande kvarter äro angivna å en för denna del av köpingen den 3 april 1959 fastställd stadsplan. Ändring av stadsplanen är ej ifrågasatt.

Kvarteret har tidigare icke varit tomtindelad.

Kvarteret är avsett att bebyggas med fastigheter i fristående byggnadssätt för bostads- och handelsändamål. Närmare detaljer om hushöjd m.m. återfinnas i stadsplanebestämmelserna.

Nedanstående stadsägare och sakägare beröras av tomtindelningsförslaget (hämtade ur lagfartsböckerna)

Fastighet	Ägare	Adress
Stg nr 1027+1258+1259+ +1260+1261+1262 ✓	{ Hjalmar Lindberg ✓ Knut Lindberg ✓	Box 4, Obbola " 5, "
Stg nr 1380 ✓	Bror Ivan Grubbström	" 16, "
" " 1386 ✓	Karl Birger Olofsson o.h.h. Anna Viktoria	" 14, "
" " 1390 ✓	Folke Andreas Raderman	" 29, "
" " 1391 ✓	" " "	" " "
" " 1392 ✓	" " "	" " "
" " 1393 ✓	{ Karl Halvard Johansson ✓ Per Albert Johansson ✓	" 17, " " " "
" " 1394 ✓	d:o	" " "
" " 1395 ✓	Tage Hjelt	" 185, "
" " 1396 ✓	Evert Alexander Johansson	" 17, "
" " 1397 ✓	{ Karl Halvard Johansson Per Albert Johansson	" " " " " "
" " 1398 ✓	d:o	" " "
" " 1399 ✓	Bror Holger Sandström	" "
" " 1400 ✓	" " "	" "

Genom den föreslagna tomtindelningen indelas kvarteret i tomter, vilka beskrivas sålunda:

Tomt nr	Tomten angränsar			I tomten ingår		Tomtens areal m ²			
	tomt, gata, plats e. d.	mellan gräns-punkterna	med längd m	fastighet, fastighetsdel eller tomtområde	areal m ²				
1	2	3	4	5	6	7			
1	Norr: gata	3-4	20.61 ✓	Av stg 1380	779	779 ✓			
	Nordost: gata	4-5	6.81 ✓						
	Öster: gata	5-15	25.84 ✓						
	Söder: tomt nr 2	15-24	26.80 ✓						
	Väster: tomt nr 9	24-3	30.16 ✓						
2	Norr: tomt nr 1	24-15	26.80 ✓	Av stg 1386	923	923 ✓			
	Öster: gata	15-16	33.25 ✓						
	Söder: tomt nr 3	16-26	28.64 ✓						
	Väster: tomt nr 5	26-25	7.80 ✓						
	Väster: tomt nr 9	25-24	25.60 ✓						
3	Norr: tomt nr 2	26-16	28.64 ✓	Av stg 1386	671	671 ✓			
	Öster: gata	16-17	22.74 ✓						
	Söder: tomt nr 4	17-27	29.91 ✓						
	Väster: tomt nr 5	27-26	23.13 ✓						
4	Norr: tomt nr 3	27-17	29.91 ✓	Av stg 1390	216	908 ✓			
	Öster: gata	17-6	25.64 ✓				" "	1391	671
	Sydost: gata	6-7	5.43 ✓				" "	1392	21
	Söder: gata	7-8	26.16 ✓						
	Sydväst: gata	8-18	2.49 ✓						
	Väster: tomt nr 5	18-27	28.10 ✓						

Tomt nr	Tomten angränsar			I tomten ingår		Tomtens areal m ²
	tomt, gata, plats e. d.	mellan gräns-punkterna	med längd m	fastighet, fastighetsdel eller tomtområde	areal m ²	
1	2	3	4	5	6	7
5	Norr: tomt nr 9	22-25	22.22 ✓	Av stg.omr. 1261	8	
	Öster: tomt nr 2	25-26	7.80 ✓	" " " 1262	232	
	Öster: tomt nr 3	26-27	23.13 ✓	" stg 1393	48	
	Öster: tomt nr 4	27-18	28.10 ✓	" 1394	988	
	Sydväst: gata	18-9	5.28 ✓	Av " 1399	87	
	Söder: gata	9-19	21.30 ✓	" " 1400	3	
	Väster: tomt nr 6	19-20	44.67 ✓			
	Norr: tomt nr 7	20-21	3.56 ✓			
	Väster: tomt nr 7	21-22	10.00 ✓			1366 ✓
6	Norr: tomt nr 7	12-20	26.04 ✓	Av stg.omr. 1261	77	
	Öster: tomt nr 5	20-19	44.67 ✓	" stg 1399	1024	
	Söder: gata	19-10	20.95 ✓	" " 1400	46	
	Sydväst: gata	10-11	6.90 ✓			
	Väster: gata	11-12	39.80 ✓			1147 ✓
7	Norr: tomt nr 8	13-23	30.93 ✓	Av stg.omr. 1261	116	
	Öster: tomt nr 9	23-22	15.03 ✓	" stg 1396	492	
	Öster: tomt nr 5	22-21	10.00 ✓	stg 1397	50	
	Söder: tomt nr 5	21-20	3.56 ✓	" 1398	98	
	Söder: tomt nr 6	20-12	26.04 ✓			
	Väster: gata	12-13	25.00 ✓			756 ✓

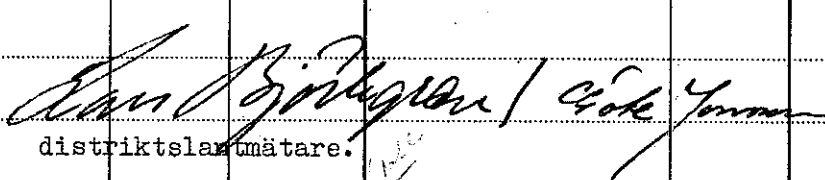
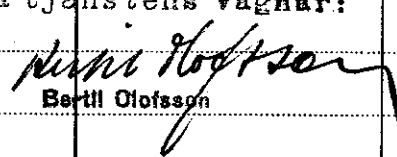
Tomt nr	Tomten angränsar			I tomten ingår		Tomtens areal m ²
	tomt, gata, plats e. d.	mellan gräns-punkterna	med längd m	fastighet, fastighetsdel eller tomtområde	areal m ²	
1	2	3	4	5	6	7
8	Norr: gata	2-14	26.47 ✓	Av stg.omr. 1261	63	
	Öster: tomt nr 9	14-23	40.35 ✓	" stg 1396	1149	
	Söder: tomt nr 7	23-13	30.93 ✓			
	Väster: gata	13-1	36.14 ✓			
	Nordväst: gata	1-2	5.03 ✓			1212 ✓
9	Norr: gata	14-3	24.10 ✓	Av stg 1395	1205	
	Öster: tomt nr 1	3-24	30.16 ✓	" " 1396	58	
	Öster: tomt nr 2	24-25	25.60 ✓			
	Söder: tomt nr 5	25-22	22.22 ✓			
	Väster: tomt nr 7	22-23	15.03 ✓			
	Väster: tomt nr 8	23-14	40.35 ✓			1263 ✓
Umeå den 24 juli 1961						
 distriktslantmätare.						
Tillhör länstyrelsens i Västerbottens län beslut den 22/4 1962. Umeå i landskansliet som ovan.						
På tjänstens vägnar:  Bertil Olofsson						

LÄNSSTYRELSEN

I

VÄSTERBOTTENS LÄN

III G3 143 61

Nr.....

R E S O L U T I O N

Byggnadsnämnden i Holmsunds köping har den 27 november 1961 antagit ett av distriktslantmätaren Lars Björkgren år 1961 upprättat förslag till tomtindelning av kvarteret Bøljan inom Obbola-delen av Holmsunds köping, enligt vilket förslag kvarteret indelats i nio tomter betecknade med nr 1 - 9.

Förslaget har underställts länsstyrelsens prövning.

Mot förslaget har Holger Sandström, Box 34, Obbola, ägare av stadsägorna 1399 och 1400, framställt erinran.

Överlantmätaren och länsarkitekten i länet ha yttrat sig i ärendet

Länsstyrelsen fastställer tomtindelningen.

Tomterna skola betecknas med nr 1 - 9, enligt vad som framgår av den till ärendet hörande kartan.

Den som är missnöjd med detta beslut har att, vid talans förlust, inom 3 veckor från denna dag däröver anföra besvär hos Konungen, vilka besvär skola ingivas eller i betalt brev insändas till Kungl. Kommunikationsdepartementet; dock att klagan må föras allenast av

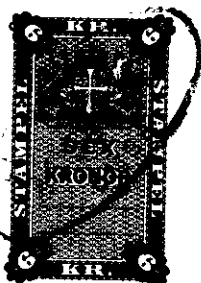

Stämpel

6:-

do å karta

1:- *Byggnadsnämnden i Holmsunds köping, Komm. Kont.,**24/2/62**L. Sandström*

24-H05-807

sakägare, som i ärendet framställt yrkande, vilket helt eller delvis lämnas utan bifall.

Umeå i landskansliet den 22 februari 1962

På länsstyrelsens vägnar:

Ture Sandelin

Bertil Olofsson

Länsstyrelsen,
Umeå.

Ang. tomtindelning av kv. Båljan i Obbola i Holmsunds köping.

Byggnadsnämnden får anhålla om Länsstyrelsens fastställande av nämnda tomtindelning.

Medskickas tomtindelningsskarta, beskrivning med fastighetsägareförteckning, protokollsutråg, kallelseformulär kungörelse, inlämningsbevis, markägarearmärkning samt protokollsutråg.

Holmsund den 9 dec. 1961.

Gösta Myrén
Kommunalingenjör

//

Utdrag av protokoll, hållet vid
sammanträde med byggnadsnämnden
i Holmsunds köping måndagen den
27 november 1961.

Närvarande: Ordf. Assar Lövgren samt ledamöterna Bertil Kri-
ström, Karl-Gustav Granström, Rickard Nilsson, Harald Grönlund och
suppl. Margareta Svensson.

Vidare deltog stadsark. Torkel Sjöström, distr.lantm. Lars Björk-
gren, Ivar Söderström, Johnny Nilsson, Lilly Carlsson samt vid
protokollet kommunaling. Gösta Myrén.

§ 309.

Att jämte ordföranden justera dagens protokoll valdes Rickard
Nilsson.

§ 326.

Förslag till tomtindelning av kv. Böljan i Obbola har varit ut-
ställt för granskning. Från B.Holger Sandström hade inkommit en an-
märkningskrivelse av följande lydelse: "Till Byggnadsnämnden i Holm-
sunds köping, Holmsund. Undertecknad godkänner icke den nya avstyck-
ningen från 1399 1400 förrän den gamla uppgörelsen är klar. Obbola
den 16/10 1961. B.Holger Sandström, Box 34, Obbola." Enl. telefonsam-
tal med Sandström förklarade denne att anmärkningen avser de 87 m²
från stg. 1399 som tillfaller tomt nr 5 i kv. Böljan enl. förslaget.
Byggnadsnämnden beslöt att skrivelsen skulle läggas till handlingarna
utan åtgärd samt att hos Länsstyrelsen skulle anhållas om fast-
ställelse av förslaget.

Dag som ovan

Vid protokollet:

Gösta Myrén

Justerat:

Assar Lövgren

Rickard Nilsson

Rätt utdraget betygar:

Rickard Nilsson

K U N G Ö R E L S Eom utställning av förslag till tomtindelningar.

1. Förslag till tomtindelning för kv. Böljan
2. " " " " " " Lågan

Nämnda förslag hålles utställda för granskning å Folkets Hus i Obbola vardagar utom lördagar under tiden den 2 okt. - 24 okt. 1961.

Eventuella anmärkningar mot förslagen skola vara inlämnade till Byggnadsnämnden i Holmsunds köping senast sista granskningsdagen.

Holmsund den 28.9.1961

HOLMSUNDS KÖPING

Byggnadsnämnden.



Kvitto på inlämnat assbrev eller rek

Adressat <i>Byggnadsnämnden</i>		Inlämningsnummer <i>509</i>	
Adresspostanstalt <i>Obbola</i>		Postavgift <i>00</i>	
Assbelopp 1 Kr _____ öre _____		Särskilda ant. (x, flyg, mb m.m.) ²	
Postförskottsbelopp Kr _____ öre _____		Stämpel för inlämningsdag	
<p>Förvara detta inlämningskvitto, till dess visshet vunnits, att försändelsen kommit adressaten tillhanda. Vid reklamation skall inlämningskvittot företes. Ersättning för ett inrikes rek, som förkommit eller skadats, kan i intet fall utgå med högre belopp än 50 kronor. I fråga om ersättning för försändelse till utlandet gälla särskilda föreskrifter. Upplýsningar om sätt och tid för framställning om ersättning meddelas av postanstalterna.</p>			
<p>¹ Om assbelopp ej angivits, är försändelsen rekommenderad. ² X = expressutdelning, flyg = flygbef. mot tilläggsavgift, mb = mottagningsbevis.</p>			
Bl 301 A (Febr 58) Pv. tr. Sth.			