

Karta  
 rörande förslag till tomtindelning av  
**Kv Jan-Persberget**

inom Holmsunds köping, Västerbottens län;  
 upprättad år 1960 av:

*Jan Persberget* / *Göte Jonsson*  
 distriktskommitté

Skala 1:400

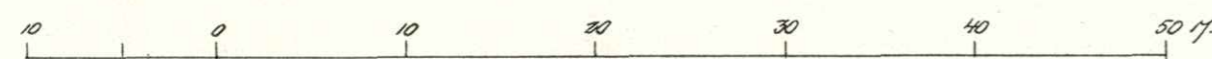

Koordinatförteckning

Plat	Mark	x	y
1	79	67752.81	4358.05
2	75	75475	367.85
3	79	629.90	373.75
4	79	621.75	366.16
5	79	620.64	316.08
6	79	694.23	312.86
7	79	695.49	330.59
8		715.56	329.60
9		718.95	369.54
10		698.96	370.49
11		678.69	371.44
12		653.31	372.64
13		651.62	314.72
14		677.15	313.61

Beteckningar

- Kvarteregränser
- Gränser mot allmänna plats
- Fastighetegränser
- Område som ej får bebyggas

Tillhör byggnadsrådets beslut  
 den 17.2.1961 57 betyggar:

*Jan Persberget*  
 byggnadsrådets sör.

År 1961, den 17 oktober, fastställdes å  
 denna karta angivna tomtindelning, vilket beslut  
 jämlikt 150 § 3 st. byggnadslagen vunnit laga kraft;  
 betyggar Umeå i landskansliet som ovan.

På tjänstens vägnar:  
 St. kr. 1:—

*Bertil Olsson*  
 Bertil Olsson



Med rätt gjorda ändr. verkst. å Länslantmäterikontoret.

Dnr H 75/60

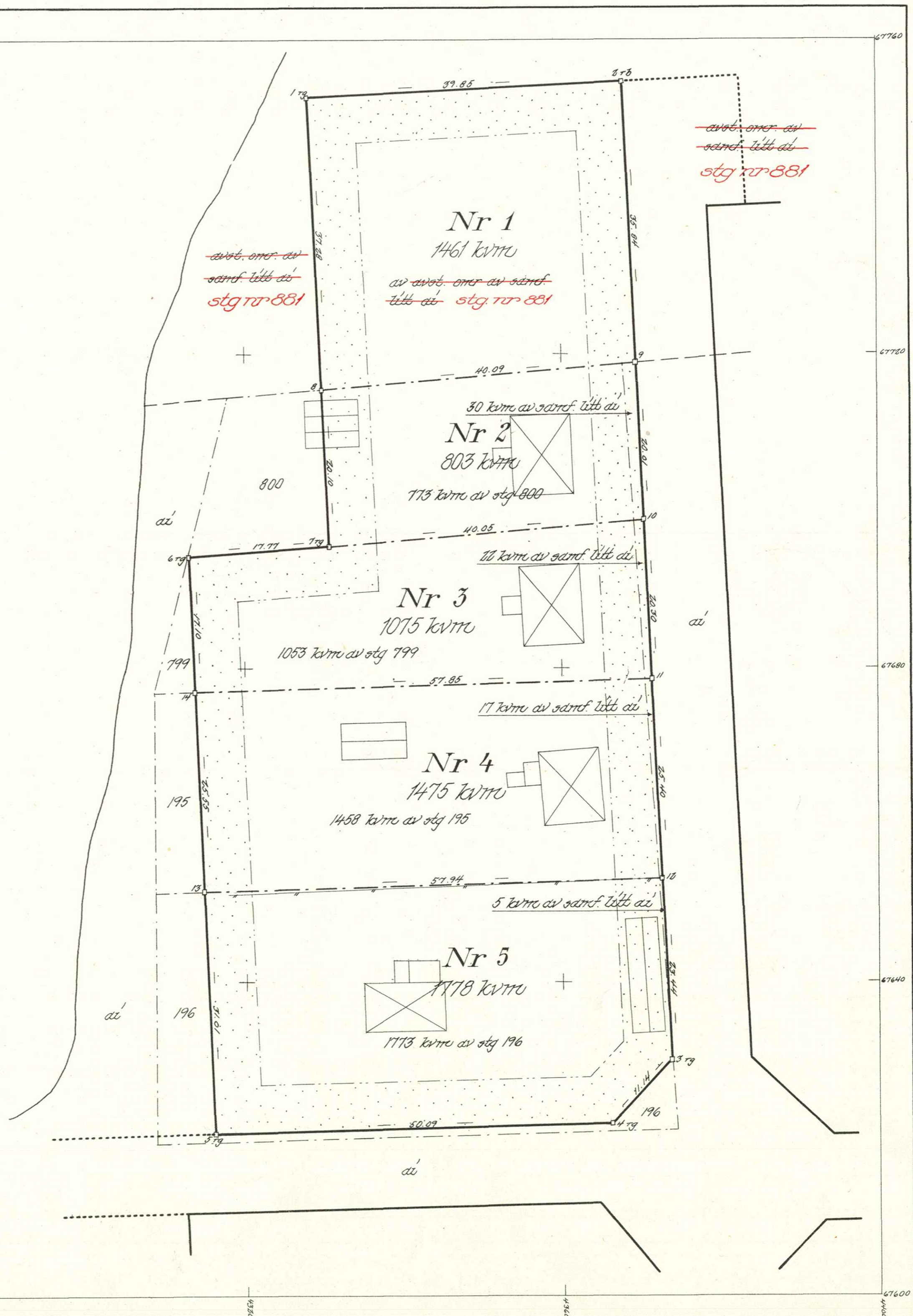

3  
Tillhör byggnadsnämndens beslut  
den 17.2. 1961 § 54, betygar:

BYGGNADSNÄMNDEN

Holmsund nr 858

HOLMSUND

## BESKRIVNING

till tomtindelning av kvarteret Jan-Persberget inom Holmsunds köping,  
Västerbottens län.

### Förutsättningar, motiv m. m.

Begränsningslinjerna för ifrågavarande kvarter äro angivna å en för  
Östra Lövövallen den 18 december 1959 fastställd stadsplan. Ändring av  
stadsplanen är ej ifrågasatt.

Kvarteret har tidigare icke varit tomtindelad. Kvarteret är avsett  
att bebyggas med bostadsfastigheter i fristående byggnadssätt. Närmare  
detaljer om hushöjd m.m. återfinnas i stadsplanebestämmelser.

Nedanstående stadsägor och sakägare beröras av tomtindelningsförsla-  
get (hämtade ur lagfartsböckerna)

Fastighet	Ägare	Adress
Stg nr 195 ✓	Johan Erik Åberg ✓	Lövön, Holmsund
" " 196 ✓	Gösta Andreas Zakrisson ✓	" "
" " 799 ✓	Elfrid Lundberg ✓	Box 1302, Holmsund
" " 800 ✓	Helge Lindberg ✓	" 1202, "
Samf. mark		
litt. ai ✓	Lövö byamän	

Stg 2.1

Svanöstra Cellulosa AB  
2007 2. 1961

lart. 7/6-61

Tillhör länsstyrelsens i Västerbottens  
län beslut den 17 / 10 1961 . Umeå i lands-  
kansliet som ovan.

På tjänstens vägnar:

Bertil Olofsson

24-H05-963

Genom den föreslagna tomtindelningen indelas kvarteret i tomter, vilka beskrivas sålunda:

Tomt nr	Tomten angränsar			I tomten ingår		Tomtens areal m <sup>2</sup>
	tomt, gata, plats e. d.	mellan gräns-punkterna	med längd m	fastighet, fastighetsdel eller tomtområde	areal m <sup>2</sup>	
1	2	3	4	5	6	7
1	Norr: parkområde	1-2	39.85	✓ Av <del>avst. omr.</del>		
	Öster: gata	2-9	35.84	✓ av samf. litt.		
	Söder: tomt nr 2	9-8	40.09	✓ <del>ai</del> stg nr 881	1461	
	Väster: parkområde	8-1	37.28	✓		1461
2	Norr: tomt nr 1	8-9	40.09	✓ Av samf. litt.		
	Öster: gata	9-10	20.01	✓ ai	30	
	Söder: tomt nr 3	10-7	40.05	✓ Av stg nr 800	773	
	Väster: parkområde	7-8	20.10	✓		803
3	Norr: parkområde	6-7	17.77	✓ Av samf. litt.		
	Norr: tomt nr 2	7-10	40.05	✓ ai	22	
	Öster: gata	10-11	20.30	✓ Av stg nr 799	1053	
	Söder: tomt nr 4	11-14	57.85	✓		
	Väster: parkområde	14-6	17.10	✓		1075
4	Norr: tomt nr 3	14-11	57.85	✓ Av samf. litt.		
	Öster: gata	11-12	25.40	✓ ai	17	
	Söder: tomt nr 5	12-13	57.94	✓ Av stg nr 195	1458	
	Väster: parkområde	13-14	25.55	✓		1475
5	Norr: tomt nr 4	13-12	57.94	✓ Av samf. litt.		
	Öster: gata	12-3	23.44	✓ ai	5	
	Sydöst: gata	3-4	11.14	✓ Av stg nr 196	1773	
	Söder: gata	4-5	50.09	✓		
	Väster: parkområde	5-13	31.01	✓		1778



LÄNSSTYRELSEN

I

VÄSTERBOTTENS LÄN

Nr.....

III G3 110 61

1961  
den 13. OKT 1961  
Byggnadskontoret

R E S O L U T I O N

Byggnadsnämnden i Holmsunds köping har den 17 februari 1961 antagit ett av distriktslantmätaren Lars Björkgren år 1960 upprättat förslag till tomtindelning av kvarteret Jan-Persberget i köpingen, enligt vilket förslaget kvarteret indelats i fem tomter betecknade med nr 1 - 5.

Förslaget har underställts länsstyrelsens prövning.

Länsarkitekten och överlantmätaren i länet ha yttrat sig i ärendet.

Länsstyrelsen fastställer tomtindelningen.

De nybildade tomterna skola betecknas med nr 1 - 5 enligt vad som framgår av den till ärendet hörande kartan.

Umeå i landskansliet den 17 oktober 1961.

På länsstyrelsens vägnar:

  
M Colliander

  
Bertil Olofsson

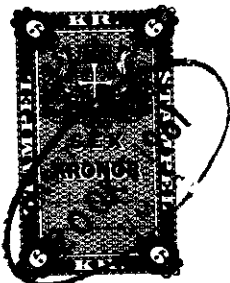

8896

Stämpel 6:-

do å karta 1:-  
12/10 61

Byggnadsnämnden, Kommunalkontoret, Holmsund.

24-HOS-763

KOMMUNALKONTORET  
HOLMSUND

Telefoner: Umeå  
Kommunkamrer . . . 403 36  
Kassa . . . . . 403 37  
Socialassistent . . . . 401 87  
Byggnadskontor . . . . 403 66  
Kommunalingenjör . . . 403 39  
Postgirokonto . . . . 6 20 47

Till Länsstyrelsen,  
U M E Å.

Ang. tomtindelning av kv. Jan Pers-Berget i Holmsunds köping.

Byggnadsnämnden får anhålla om Länsstyrelsens fastställande av nämnda tomtindelning.

Medsändes tomtindelningsskarta, beskrivning med fastighetsägarförteckning, protokollsutdrag, kallelseformulär, kungörelse, inlämningsbevis samt protokollsutdrag.

Holmsund den 15.9.1961.

  
Gösta Myrén  
Kommunalingenjör

Utdrag ur protokoll fört vid sammanträde  
med byggnadsnämnden i Holmsunds köping den  
17 februari 1961.

Närvarande: Ledamöterna Assar Lövgren, Bertil Kriström, Karl Gustav  
Granström, Harald Grönlund, Rickard Nilsson samt suppleanten Bertil  
Sjödin. Vidare deltog stadsarkitekt T. Sjöström, distriktslantmäta-  
ren Lars Björkgren och hälsovårdsnämndens ordf. Alcis Ståhl.

§ 30.

Till att justera detta protokoll valdes Bertil Kriström och Rickard  
Nilsson.

§ 31.

Till sekreterare valdes undertecknad Assar Lövgren.

.....

§ 34.

Behandlades ett av distriktslantmätare Lars Björkgren år 1960 upprättat för-  
slag till tomtindelning av kv. Jan-Persberget inom Holmsunds köping. För-  
slaget har varit utställt för granskning under tiden 16 jan. - 8 febr. 1961.  
Förslaget hade ej föranlett någon anmärkning. Nämnden beslöt antaga förslaget  
och överända det till länsstyrelsen för fastställelseprövning.

.....

Justerat:  
Bertil Kriström  
Rickard Nilsson

Dag som ovan  
Vid protokollet:  
A. Lövgren

Rätt utdraget betygar:

*Bertil Kriström*

KOMMUNALKONTORET  
HOLMSUND

Telefoner: Umeå  
Kommunalkamrer ... 403 36  
Kassa ..... 403 37  
Socialassistent ..... 401 87  
Byggnadskontor .... 403 66  
Kommunalingenjör . 403 39  
—  
Postgirokonton ..... 6 20 47

**HOLMSUNDS KÖPING**

**KUNGÖRELSE.**

Förslag till ändring av stadsplan för del av kv. Letsen i Holmsund.  
Förslag till tentindelning av kv. Jan - Persberget i Holmsund.  
Förslag till tentindelning av kv. Hygget i Obbola.

Nämnda förslag hålles utställda för granskning å byggnadskonteret  
i Holmsund vardagar utom lördagar under tiden den 16 jan. -  
8 febr. 1961 kl. 14.00 - 16.00.

Eventuella anmärkningar mot förslagen skola vara inlämnade till  
Byggnadsnämnden i Holmsunds köping senast sista granskningsdagen.

Holmsund den 12 jan. 1961

**BYGGNADSNÄMNDEN.**

Utdrag ur protokoll fört vid sammanträde  
med byggnadsnämnden i Holmsunds köping den  
17 december 1960 kl. 10.00.

Närvarande: Ledamöterna Assar Lövgren, Rickard Nilsson, Gösta Nyström,  
Levi Johansson samt suppleanterna Bertil Kriström och Sigurd Sjöblom.  
Vidare deltog stadsarkitekt Torkel Sjöström, distriktslantmätare Lars  
Björkgren, hälsovårdsnämndens ordf. Alcis Ståhl och kommunalingenjör  
Knut Leijonhufvud.

§ 334.

Till att jämte ordf. Assar Lövgren justera detta protokoll valdes  
Gösta Nyström.

.....

§ 345.

Förelåg ett av lantmätare Lars Björkgren upprättat förslag till tomtin-  
delning av kv. Jan-Persberget å östra Lövöwallen i Holmsunds köping.  
Nämnden beslöt låta utställa förslaget.

.....

Justerat:  
A. Lövgren.  
G. Nyström.

Vid protokollet:  
Knut Leijonhufvud

Rätt utdraget betygar:

*Knut Leijonhufvud*

**Expedierat**

Utdrag ur protokoll fört vid sammanträde  
med byggnadsnämnden i Holmsunds köping  
den 26 aug. 1960.

Närvarande: ledamöterna Assar Lövgren, John Dahlberg, Rickard Nilsson, Levi Johansson samt suppleant Bertil Kriström. Vidare deltog stadsarkitekt Torkel Sjöström, distriktslantmätare Lars Björkgren och kommunalingenjör Knut Leijonhufvud.

## § 212.

Till att jämte ordf. Assar Lövgren justera detta protokoll valdes Bertil Kriström.

## § 221.

**Från Rune Hall, Umeå, förelåg ansökan om tomtindelning av kv. Jan-Persberget, vilket är det nordöstra kvarteret å Östra Lövö-vallen. Vidare anhölls om tomtmätning av den nordligaste tomten i detta kvarter. Nämnden beslöt översända ärendet till förrättningsman för vederbörlig åtgärd.**

Justerat:

Assar Lövgren  
Bertil Kriström

Vid protokollet:

Knut Leijonhufvud

Rätt utdraget betygar:

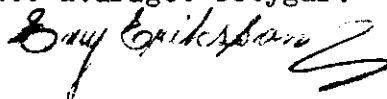

Till Byggnadsnämnden,  
Holmsund.

Härmed anhålles om tomtindelning av det nordöstra kvarteret  
å Östra Lövöwallen. Samtidigt anhålles om tomtmätning av den  
nordligaste tomten i detta kvarter.

Holmsund den 15/8n 1960.

  
.....

Rune Hall,  
Norrlandsgatan 22,  
Umeå.