

Karta

rörande förslag till tomtdelning av

Kv. Hygget

inom Holmsunds tätort, Västerbottners län;
upprättad år 1960 av:



År 1961, den 21 oktober, fastställdes å denna karta angivna tomtdelning, vilket beslut jämlikt 150 § 3 st. byggnadslagen vunnit laga kraft; betygar Umeå i landskansliet som ovan.

St. kr. 1:--

På tjänstens vägnar:

Bertil Olofsson

Karl Björklöv / Göde Jonsson
distriktsarkitekt

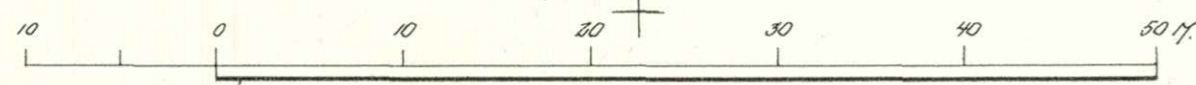

Skala 1:400

Koordinatförteckning

Pkt	Mark	x	y
1	ty	67669.43	111470.74
2	"	641.88	465.57
3	"	653.16	459.91
4	"	599.50	452.75
5	"	562.22	441.48
6	"	553.66	441.46
7	"	535.12	441.41
8	"	527.79	448.33
9	"	531.37	489.07
10	"	552.24	493.30
11	"	573.45	497.59
12	"	594.66	501.92
13	"	616.28	506.26
14	"	658.79	514.77
15	"	646.10	466.36
16	"	637.44	510.55
17	"	67577.06	111445.97

Beteckningar

- Kvarteregränser
- - - Fastighetsgränser
- Område som ej får bebyggas

Tillhör byggnadsnämndens beslut
den 12.2.61 s 53 betygar:

Byggnadsnämndens sct.

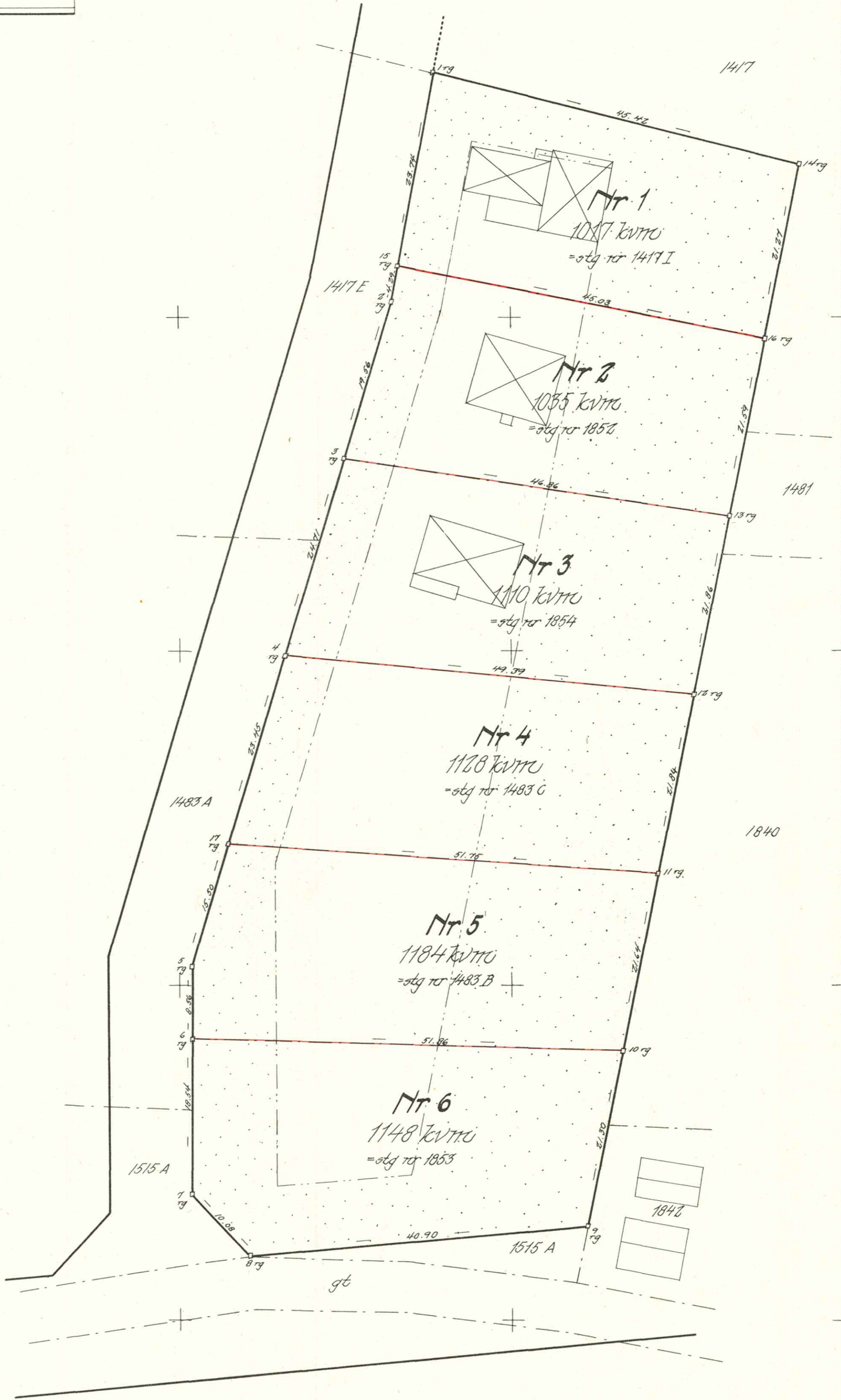

Dnr H 72/60

201. 3 M 43-61. 3

859
Holmsund nr 860

Tillhör byggnadsnämndens beslut
den 17.2. 1961, § 53, betygar:
BYGGNADSNÄMND
Ante Olafsson
sekt.

U 53 108 61
18 SEP 1961

BESKRIVNING

till tomtindelning av kvarteret H Y G G E T inom Obboladelen av Holmsunds köping, Västerbottens län.

Förutsättningar, motiv m. m.

Begränsningslinjerna för ifrågavarande kvarter äro angivna å en för denna del av köpingen den 3 april 1959 fastställd stadsplan. Ändring av stadsplanen är ej ifrågasatt.

Kvarteret har tidigare icke varit tomtindelad. Kvarteret är avsett att bebyggas med bostadsfastigheter i öppet byggnadssätt. Närmare detaljer om hushöjd m.m. återfinnas i stadsplanebestämmelserna.

Nedanstående stadsägor och sakägare beröras av tomtindelningsförslaget (hämtade ur lagfartsböckerna)

Fastighet	Ägare	Adress
Stg nr 1417 I ✓	Frans Lundström	Box 64, Obbola
" " 1483 B ✓	Svenska Cellulosa AB	Holmsund
" " 1483 C ✓	d:o	"
" " 1852 ✓	John Hägglund	Obbola
" " 1853 ✓	Svenska Cellulosa AB	Holmsund
" " 1854 ✓	Valter Lindgren	"

Tillhör länsstyrelsens i Västerbottens län beslut den 21/10 1961. Umeå i landskansliet som ovan.

På tjänstens vägnar:

Bertil Olafsson
Bertil Olafsson

4

Genom den föreslagna tomtindelingen indelas kvarteret i tomter, vilka beskrivas sålunda:

Tomt nr	Tomten angränsar			I tomten ingår		Tomtens areal m ²
	tomt, gata, plats e. d.	mellan gräns-punkterna	med längd m	fastighet, fastighetsdel eller tomtområde	areal m ²	
1	2	3	4	5	6	7
1	Norr: parkmark	1-14	45.42 ^v	Stg nr 1417 I	1017	1017 ^v
	Öster: parkmark	14-16	21.27 ^v			
	Söder: tomt nr 2	16-15	45.03 ^v			
	Väster: gata	15-1	23.74 ^v			
2	Norr: tomt nr 1	15-16	45.03 ^v	Stg nr 1852	1035	1035
	Öster: parkmark	16-13	21.59 ^v			
	Söder: tomt nr 3	13-3	46.86 ^v			
	Väster: gata	3-2	19.56 ^v			
	Väster: gata	2-15	4.29 ^v			
3	Norr: tomt nr 2	3-13	46.86 ^v	Stg nr 1854	1110	1110 ^v
	Öster: parkmark	13-12	21.86 ^v			
	Söder: tomt nr 4	12-4	49.39 ^v			
	Väster: gata	4-3	24.71 ^v			
4	Norr: tomt nr 3	4-12	49.39 ^v	Stg nr 1483 C	1128	1128
	Öster: parkmark	12-11	21.84 ^v			
	Söder: tomt nr 5	11-17	51.75 ^v			
	Väster: gata	17-4	23.45 ^v			
5	Norr: tomt nr 4	17-11	51.75 ^v	Stg nr 1483 B	1184	1184 ^v
	Öster: parkmark	11-10	21.64 ^v			
	Söder: tomt nr 6	10-6	51.86 ^v			
	Väster: gata	6-5	8.56 ^v			
	Väster: gata	5-17	15.50 ^v			

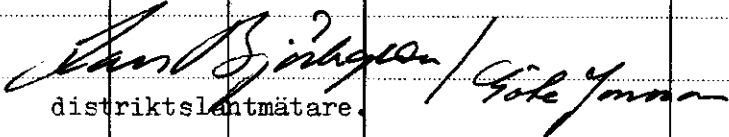
Tomt nr	Tomten angränsar			I tomten ingår		Tomtens areal m ²
	tomt, gata, plats e. d.	mellan gräns-punkterna	med längd m	fastighet, fastighetsdel eller tomtområde	areal m ²	
1	2	3	4	5	6	7
6	Norr: tomt nr 5	6-10	51.86v	Stg nr 1853	1148	
	Öster: parkmark	10-9	21.30v			
	Söder: gata	9-8	40.90v			
	Sydväst: gata	8-7	10.08v			
	Väster: gata	7-6	18.54v			1148v
Umeå den 8 december 1960						
 Åke Björkman distriktslantmätare.						

LÄNSSTYRELSEN

I

VÄSTERBOTTENS LÄN

Nr.....

III G3 108 61

R E S O L U T I O N

Byggnadsnämnden i Holmsunds köping har den 17 februari 1961 antagit ett av distriktslantmätaren Lars Björkgren år 1960 upprättat förslag till tomtindelning av kvarteret Hygget inom Obboladelen i köpingen, enligt vilket förslag kvarteret indelats i sex tomter betecknade med nr 1 - 6. Förslaget har underställts länsstyrelsens prövning. Länsarkitekten och överlantmätaren i länet ha yttrat sig i ärendet.

Länsstyrelsen fastställer tomtindelningen.

De nybildade tomterna skola betecknas med nr 1 - 6 enligt vad som framgår av den till ärendet hörande kartan.

Umeå i landskansliet den 21 oktober 1961.

På länsstyrelsens vägnar:

[Signature]
M Colliander

[Signature]
Bertil Olofsson

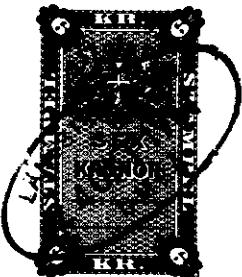

1010

Stämpel 6:-
do å karta 1:-
24.11

Byggnadsnämnden, Kommunalkontoret, Holmsund.

24-405-762

9

KOMMUNALKONTORET
HOLMSUND

Telefoner: Umeå
Kommunkamrer . . . 403 36
Kassa 403 37
Socialassistent 401 87
Byggnadskontor . . . 403 66
Kommuningenjör . 403 39
—
Postgirokonton 6 20 47

Till Länsstyrelsen,
U M E Å.

Ang. tomtindelning av kv. Hygget i Holmsunds köping.

Byggnadsnämnden får anhålla om Länsstyrelsens fastställande av nämnda tomtindelning.

Medsändes tomtindelningsskarta, beskrivning med fastighetsägarförteckning, protokollsutdrag, kallelseformulär, kungörelse, inlämningsbevis samt protokollsutdrag.

Holmsund den 15.9.1961.

Gösta Myrén
Kommuningenjör

GERDINS BOKHANDEL EFTR.

Nº 3746

Gerdins

Namn:

*11
Silmarsväg Kåping
Sjögrenska kontraktet
Holmsund*

BOK &

PAPPERSHANDEL

Tel. 40280 HOLMSUND

POSTGIROKONTO 63825

Exp.

8 2

Datum:

17/2 61

Vid likvid torde notans nummer angivas.
Längsta kredittid är 1 månad. Ev. anmärkningar torde göras omedelbart.

		Böcker	Papper
<i>Lp Faber 1960</i>	<i>15 =</i>	<i>30 =</i>	
Ovanstående mottaget erkännes:			
		SUMMA	

Utdrag ur protokoll fört vid sammanträde
med byggnadsnämnden i Holmsunds köping den
17 februari 1961.

Närvarande: Ledamöterna Assar Lövgren, Bertil Kriström, Karl Gustav
Granström, Harald Grönlund, Rickard Nilsson samt suppleanten Bertil
Sjödin. Vidare deltog stadsarkitekt T. Sjöström, distriktslantmäta-
ren Lars Björkgren och hälsovårdsnämndens ordf. Alcis Ståhl.

§ 30.

Till att justera detta protokoll valdes Bertil Kriström och Rickard
Nilsson.

§ 31.

Till sekreterare valdes undertecknad Assar Lövgren.

.....

§ 53.

Behandlades av distriktslantmätare Lars Björkgren år 1960 upprättat förslag
till tomtindelning av kvarteret Hygget inom Öbboladelen av Holmsunds köping.
Förslaget har varit utställt för granskning under tiden 16 jan. - 6 febr.
1961. Förslaget hade ej föranlett någon anmärkning. Nämnden beslut antaga för-
slaget och översända det till länsstyrelsen för fastställelseprövning.

.....

Justerat:
Bertil Kriström
Rickard Nilsson

Dag som ovan
Vid protokollet:
A. Lövgren

Rätt utdraget betygar:

Bertil Kriström

Utdrag ur protokoll fört vid sammanträde
med byggnadsnämnden i Holmsunds köping
den 12 januari 1961.

Närvarande: Ledamöterna Assar Lövgren, Bertil Kriström, Karl-Gustav Granström, Rickard Nilsson samt suppleant Lennart Björk. Vidare deltog stadsarkitekt Torkel Sjöström och kommunalingenjör Knut Leijonhufvud.

§ 1.

Till att jämte ordföranden Assar Lövgren justera detta protokoll valdes Bertil Kriström.

.....

§ 5.

Föredrogs ett av distriktslantmätaren Lars Björkgren upprättat förslag till tentindelning av kv. Nygget i Obbola inom Holmsunds köping. Nämnden beslöt låta utställa förslaget.

Justerat
A. Lövgren
Bertil Kriström

Vid protokollet:
Knut Leijonhufvud

Rätt utdraget betygar:

[Handwritten signature]

Utdrag ur protokoll fört vid sammanträde
med byggnadsnämnden i Holmsunds köping
den 26 aug. 1960.

Expedierat

Närvarande: ledamöterna Assar Lövgren, John Dahlberg, Rickard Nilsson, Levi Johansson samt suppleant Bertil Kriström. Vidare deltog stadsarkitekt Torkel Sjöström, distriktslantmätare Lars Björkgren och kommunalingenjör Knut Leijonhufvud.

§ 212.

Till att jämte ordf. Assar Lövgren justera detta protokoll valdes Bertil Kriström.

§ 229.

Nämnden beslöt uppdra till distriktslantmätare Lars Björkgren att låta fullfölja tomtindelningsförslaget på kv. Hygget i Obbola inom Holmsunds köping.

Justerat:

Assar Lövgren
Bertil Kriström

Vid protokollet:

Knut Leijonhufvud

Rätt utdraget betygar:

Bertil Kriström