

Karta

rörande förslag till ändring av tomtindelning för del av

Kv. Poppeln

inom Holmsunds köping, Västerbottens län
upprättad åren 1959-1960 av

Åke Jönsson / *Åke Jönsson*
distriktslantmätare

Skala 1:400

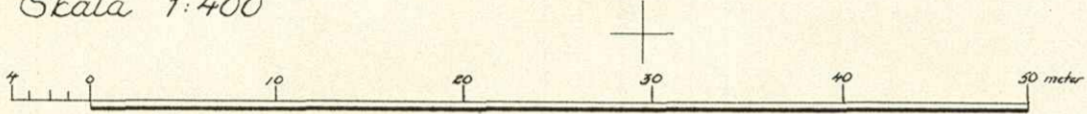

Beteckningar

- kvartersgränns
- - - fastighetsgränns
- - - - - tomtegränns
- område, som ej får bebyggas



År 1960 den 10 december fastställdes å
denna karta angivna tomtindelning, vilket beslut
jämlikt 150 § 3 st. byggnadslagen vunnit laga kraft;
betygar Umeå i landskansliet som ovan.

St. kr. 1:--

På tjänstens vägnar:

Henning Sandberg
Henning Sandberg

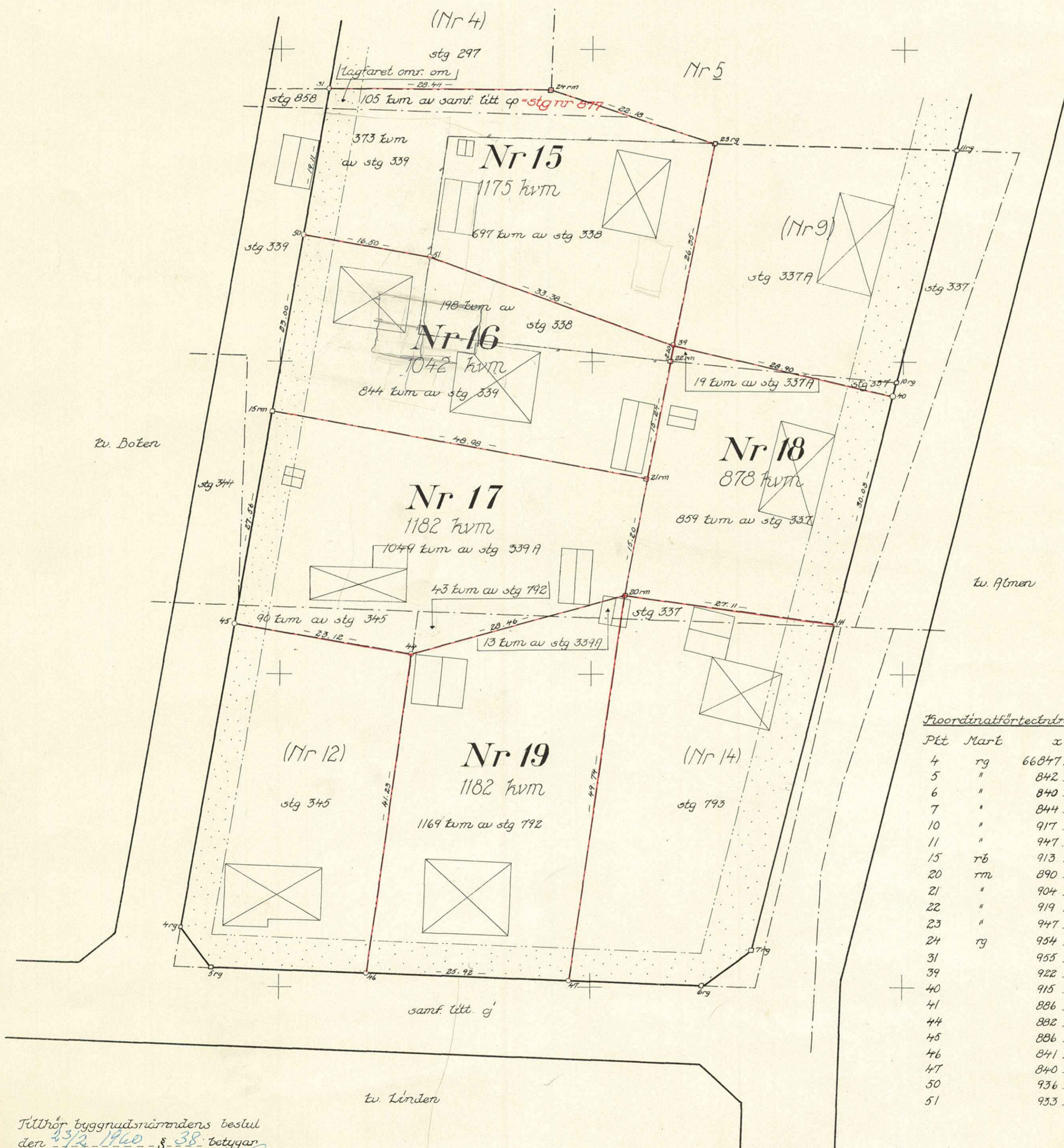

Koordinatförteckning

Plt	Mark	x	y
4	rg	66847.60	5627.27
5	"	842.48	631.29
6	"	840.15	694.36
7	"	844.83	700.63
10	"	917.30	719.12
11	"	947.04	726.73
15	rb	913.52	638.89
20	rm	890.01	684.38
21	"	904.96	687.11
22	"	919.91	690.09
23	"	947.90	695.73
24	rg	954.61	674.59
31	"	955.00	646.15
39	"	922.07	690.52
40	"	915.60	718.69
41	"	886.30	711.26
44	"	882.60	656.90
45	"	886.40	634.09
46	"	841.74	651.40
47	"	840.78	677.30
50	"	936.18	642.85
51	"	933.35	659.10

Tillhör byggnadsnämndens beslut
den 23/12/60 § 38 betyggar
Åke Jönsson
Byggnadsnämndens s.e.r.

Dnr H 40/59

III 83 75 60

3rk.

Ink 16 MAJ 1960

Landskansliet i Umeå

BESKRIVNING

ändring av/ del av/
till/tomtindelning av/kvarteret POPPELN i Holmsunds köping.

Förutsättningar, motiv m. m.

Begränsningslinjerna för ifrågavarande kvarter är angivna å en för samhället den 22 april 1955 fastställd stadsplan. Ändring av stadsplanen är ej ifrågasatt.

Kvarteret har tidigare varit föremål för tomtindelning. Ifrågavarande tomtindelning fastställdes den 19 oktober 1956.

Kvarteret är avsett att bebyggas med bostadsfastigheter i öppet byggnadssätt. Närmare detaljer om hushöjd m.m. återfinnas i stadsplanebestämmelserna.

Nedanstående stadsägor och sakägare beröras av tomtindelningsförslaget (hämtade ur lagfartsböckerna).

Fastighet	Ägare	Adress
stg 337 ✓✓	Gösta Eriksson ✓	Holmsund
" 337 A ✓	Ragnar Pettersson ✓	Box 1018, Holmsund
" 338 ✓✓	Dödsboet efter Karl Arvid Nilsson ✓	Box 995, "
" 339 ✓✓	Dödsboet efter Maria Johanna Sköld ✓	" 990, "
" 339 A ✓✓	Edny Holm ✓	" 996, "
" 345 ✓	Edvin Lindberg ✓	" 1617, "
" 792 ✓✓	Torsten Roland Wessman	" 939, "

lagfaret område
om 105 kvm av Holmsunds köping ✓
samf. litt cp ✓
Holmsund

Tillhör Byggnadsnämndens i
Holmsunds köping beslut av
den 23/2 1960, § 38.





Knut Leijonhufvud
Byggnadsnämndens sekr.

4

Genom den föreslagna tomtindelningen indelas kvarteret i tomter, vilka beskrivas sålunda:

Tomt nr	Tomten angränsar			I tomten ingår		Tomtens areal m ²
	tomt, gata, plats e. d.	mellan gränspunkterna	med längd m	fastighet, fastighetsdel eller tomtområde	areal m ²	
1	2	3	4	5	6	7
15	Norr: tomt nr 4	31-24	28.44	Av stg nr 338	697	1175
	Nordost: tomt nr 5	24-23	22.18	" " " 339	373	
	Öster: tomt nr 9	23-39	26.35			
	Sydväst: tomt nr 16	39-51	33.38	Lagfaret område		
	Söder: tomt nr 16	51-50	16.50	av samf. litt cp =	105	
	Väster: gata	50-31	19.11	<i>Stadsågan nr 877.</i>		
16	Norr: tomt nr 15	50-51	16.50	Av stg nr 338	198	1042
	Nordost: tomt nr 15	51-39	33.38	" " " 339	844	
	Öster: tomt nr 18	39-22	2.20			
	Öster: tomt nr 18	22-21	15.24			
	Söder: tomt nr 17	21-15	48.98			
	Väster: gata	15-50	23.00			
17	Norr: tomt nr 16	15-21	48.98	Av stg nr 339 A	1049	1182
	Öster: tomt nr 18	21-20	15.20	" " " 345	90	
	Sydoast: tomt nr 19	20-44	28.46	" " " 792	43	
	Söder: tomt nr 12	44-45	23.12			
	Väster: gata	45-15	27.56			
18	Norr: tomt nr 9	39-40	28.90	Av stg. nr 337	859	878
	Öster: gata	40-41	30.03	" " " 337 A	19	
	Söder: tomt nr 14	41-20	27.11			
	Väster: tomt nr 17	20-21	15.20			
	Väster: tomt nr 16	21-22	15.24			
	Väster: tomt nr 16	22-39	2.20			

089 707-12

Tomt nr	Tomten angränsar			I tomtens ingår		Tomtens areal m ²
	tomt, gata, plats e. d.	mellan gräns-punkterna	med längd m	fastighet, fastighetsdel eller tomtområde	areal m ²	
1	2	3	4	5	6	7
19	Nordväst: tomt nr 17	44-20	28.46	Av stg. nr 339 A	13	
	Öster: tomt nr 14	20-47	49.74	" " " 792	1169	
	Söder: gata	47-46	25.92			
	Väster: tomt nr 12	46-44	41.23			1182
Umeå den 15 januari 1960						
 Carl Birnbaum distriktslantmätare						
Tillhör länsstyrelsens i Västerbottens län beslut den 10 / 12 1960 . Umeå i lands- kansliet som ovan.						
På tjänstens vägnar:  Henning Sandberg						

LÄNSSTYRELSEN

I

VÄSTERBOTTENS LÄN

Nr

III G3 75 60

R E S O L U T I O N

Byggnadsnämnden i Holmsunds köping har den 23 februari 1960 antagit ett av distriktslantmätaren Lars Björkgren Åren 1959-1960 upprättat förslag till ändrad tomtindelning för del av kvarteret Poppeln i köpingen, enligt vilket kvarteretsdelen indelats i fem tomter betecknade med nr 15 - 19.

Förslaget har underställts länsstyrelsens prövning.

Överlantmätaren och länsarkitekten i länet ha yttrat sig i ärendet.

Länsstyrelsen fastställer tomtindelningen.

De nybildade tomterna skola betecknas med nr 15 - 19 enligt vad som framgår av den till ärendet hörande kartan.

Umeå i landskansliet den 10 december 1960.

På länsstyrelsens vägnar:

Mariquita Björnberg
Mariquita Björnberg

Henning Sandberg
Henning Sandberg

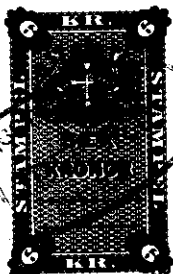

10963

Stämpel 6:-
do å karta 1:-*sk. 1/2.60*

Byggnadsnämnden. i

24-HOS-720

Holmsunds köping
Komm. kont., Umeå

KOMMUNALKONTORET
HOLMSUND

Telefoner: Umeå
Kommunkamrer ... 403 36
Kassa 403 37
Socialassistent 401 87
Byggnadskontor 403 66
Kommunalingenjör . 403 39
—
Postgirokonton 6 20 47

Till Herr Torsten Roland Wessman,

Box 939,

H O L M S U N D

Betr. förslag till ändring av tomtindelningen av del
av kv. Poppeln i Holmsunds köping.

Rubr. ändringsförslag hölls utställt för granskning å
Byggnadskontoret i Holmsund under tiden den 1/2 - 18/2
1960. Genom ett förbiseende blev Ni ej kallad till den-
na utställning. Vi ha nu erhållit handlingen tillbaka
från Länsarkitektkontoret med begäran om att Ni måtte
höras och ev. skriftligen godkänna förslaget.

Vi översänder härmed karta över föreslagen ändring av
tomtindelningen av kv. Poppeln. Vi emotse kartan i re-
tur till Byggnadskontoret i Holmsund snarast jämte
Edert ev. godkännande av förslaget.

Holmsund den 1/12 1960.

.....
Knut Leijonhufvud

Avskrift:

Till Byggnadsnämnden i Holmsunds köping,

H O L M S U N D

Undertecknad, som tagit del av förslag till ändring av tomtindelningen av del av kv. Poppeln i Holmsunds köping, upprättat av distriktslantmätare Lars Björkgren åren 1959 - 1960, får härmed meddela att jag intet har att erinra mot detsamma.

Holmsund den 1/12 1960

Torsten Wessman

.....

Torsten Roland Wessman

Ägare av stäg. nr. 792 i kv. Poppeln
i Holmsunds köping.

Rätt avskrivet betygar:



KOMMUNALKONTORET
HOLMSUND

Telefoner: Umeå
 Kommunalkamrer ... 403 36
 Kassa 403 37
 Socialassistent 401 87
 Byggnadskontor 403 66
 Kommunalingenjör . 403 39
 —
 Postgirokonton 6 20 47

Till Länsstyrelsen i
 Västerbottens Län,
U M E Å .

Betr.: Förslag till ändring av tomtindelning av del av kv. Poppeln.

För fastställelse översändes härmed följande handlingar i
 rubr. ärende:

1. Karta i tre ex.,
2. Beskrivning,
3. Utdrag ur protokoll från Byggnadsnämndens sammanträde den
 23/2 1960, § 38.
4. Inlämningsbevis rörande rek. försändelser jämte utsänd kungörelse.

Holmsund den 13/5 1960.

HOLMSUNDS KÖPING
 BYGGNADSKONTORET

[Handwritten signature]

Utdrag ur protokoll fört vid sammanträde
med byggnadsnämnden i Holmsunds köping
den 23 februari 1960.

Närvarande: ledamöterna Assar Lövgren, Gösta Nyström, Lars Hultman,
Rickard Nilsson och John Dahlberg samt suppleanten Bertil Kriström.
Vidare deltog stadsarkitekt Torkel Sjöström och kommunalingenjör
Knut Leijonhufvud.

§ 35.

Till att jämte ordf. Assar Lövgren justera detta protokoll valdes
Gösta Nyström.

§ 38.

**Betr. ett av distriktslantmätare Lars Björkgren i januari 1960
uppgjort förslag till ändring av tomtindelning för del av kv.
Poppeln i Holmsunds köping. Förslaget hade varit utställt för
granskning å byggnadskontoret under tiden den 1/2 - 18/2 1960.
Någon anmärkning mot förslaget hade ej inkommit vid gransknings-
tidens utgång. Nämnden antog förslaget och beslöt översända
detsamma till länsstyrelsen för fastställelse.**

Justerat:
Assar Lövgren
Gösta Nyström

Vid protokollet:
Knut Leijonhufvud

Rätt utdraget betygar:

Ernst Eriksson

KOMMUNALKONTORET

HOLMSUND

Telefoner: Umeå

Kommunkamrer ... 403 36
 Kassa 403 37
 Socialassistent 401 87
 Byggnadskontor 403 66
 Kommunalingenjör . 403 39

Postgirokonto 6 20 47

Förslag till ändring av tomtindelning av del
 av kvarteret POPPELN i Holmsunds köping.

Följande personer skall kallas till utställandet av förslaget:

✓ Kommunalnämnden i Holmsunds köping,		HOLMSUND.
✓ Gösta Eriksson,	Box 1006,	HOLMSUND.
Ragnar Pettersson,	Box 1052,	HOLMSUND.
✓ Dödsboet efter Karl Arvid Nilsson, c/o fru Hildur Maria Nilsson, Box 995,		HOLMSUND.
✓ Dödsboet efter Maria Johanna Sköld, Box 990,		HOLMSUND.
✓ Sven Eugen Johansson och hans hustru fru Edny Kristina Johansson, född Holm, Box 996,		HOLMSUND.
✓ Edvin Lindberg,	Box 1040,	HOLMSUND.
✓ Holmsunds köping,		HOLMSUND.

Utdrag ur protokoll fört vid sammanträde
med Byggnadsnämnden i Holmsunds köping
den 29 september 1959.

Expedierat

Närvarande: ledamöterna Assar Lövgren, Lars Hultman, Gösta Nyström,
John Dahlberg, Rickard Nilsson samt suppleanten Ivan Grubbström.
Vidare deltog lantmätare Lars Björkgren, stadsarkitekt Torkel
Sjöström och kommunalingenjör Knut Leijonhufvud.

§ 192.

Till att jämte ordf. Assar Lövgren justera detta protokoll valdes
Gösta Nyström.

§ 211.

Förelåg skissförslag till ändring av tomtindelning av kv.

**Poppeln i Holmsunds köping. Nämnden uppdrog till distriktslant-
mätaren att låta utföra fullständiga handlingar i och för ut-
ställning av förslaget. Nämnden beslöt vidare att låta utställa
förslaget när dessa handlingar äro klara.**

Justerat:

Assar Lövgren
Gösta Nyström

Vid protokollet:

Knut Leijonhufvud

Rätt utdraget betygar:

[Handwritten signature]
.....