

Karta
rörande förslag till tomtindelning av
Kv. Resedan
inom Holmsunds köping, Västerbottens län;
upprättad år 1958 av:

Carl Björnsen
distriktslantmätare

Skala 1:400



År 1958 den 2. december meddelades fastställelse å tomtindelning i enlighet med denna karta; bebyggelse i landskansliet som ovan.



På tjänstens vägnar:
[Signature]

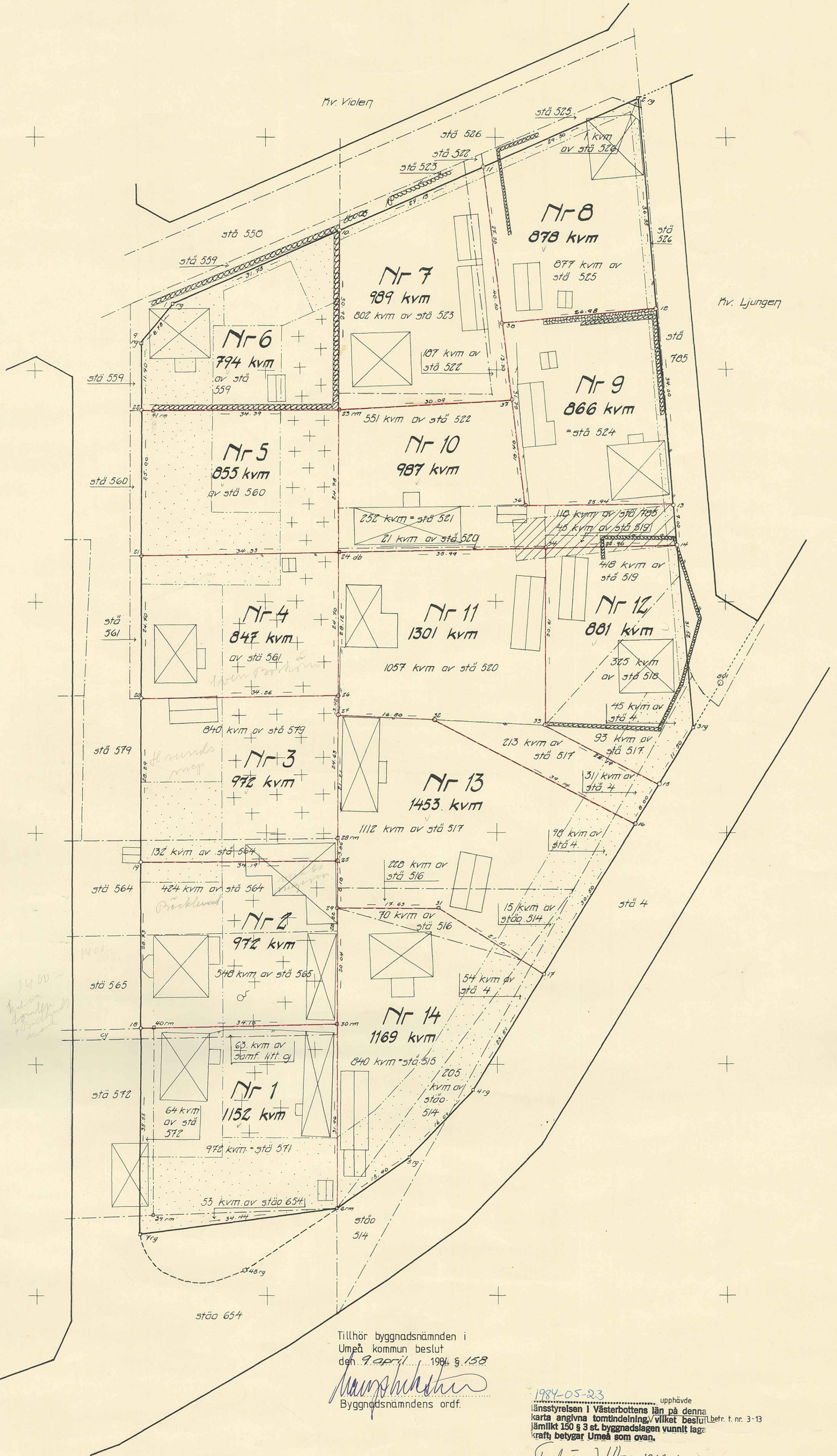

koordinatförteckning.

Pkt	Mark	x	y
1	rg	66611,34	2903,76
2	"	646,76	3064,73
3	"	538,10	74,14
4	"	475,40	35,75
5	"	463,87	24,54
6	rm	454,99	12,03
7	rg	430,77	29,77,05
8	"	597,24	80,50
9	"	604,44	70,33
10	"	624,06	30,12,05
11	"	634,94	37,70
12	"	610,35	67,00
13	"	596,48	70,82
14	"	569,50	71,42
15	"	528,29	68,13
16	"	521,47	63,96
17	"	495,45	48,03
18	"	486,32	29,77,96
19	"	515,05	70,05
20	"	543,34	70,14
21	"	568,04	70,21
22	"	593,04	70,29
23	rm	593,14	30,12,08
24	ab	568,36	12,34
25	"	515,17	12,24
26	"	543,66	12,40
27	"	540,24	12,39
28	rm	519,03	12,27
29	rm	506,99	12,19
30	"	486,95	12,06
31	"	506,90	29,02
32	"	539,41	29,17
33	"	538,45	48,40
34	"	569,06	48,52
35	"	576,48	44,88
36	"	594,74	42,63
37	"	607,90	41,01
38	rm	433,93	29,80,03
39	"	486,58	79,98
40	"		

Beteckningar:

- kvartersgräns
- - - fastighetsgräns
- - - - - tomtgräns
- - - - - gräns för allmän plats
- - - - - område, som ej får bebyggas
- - - - - avsett för garageändamål
- - - - - för underjordisk ledning
- ▨ häck
- ▩ stenmur
- ▧ staket

Tillhör byggnadsnämndens beslut den 28/6-1984 § 157 betygat:

[Signature]
Byggnadsnämndens sekreterare

Tillhör byggnadsnämnden i Umeå kommun beslut den 9 april 1984 § 158

[Signature]
Byggnadsnämndens ordförande

1984-05-23 upphävd
länsstyrelsen i Västerbottens län på denna karta angivna tomtindelning/vilket beslut i bet. f. nr. 3-13 jämlikt § 3 st. byggnadslagen vunnit laga kraft betygat Umeå som ovan.

[Signature]

Dnr H8/58

RESEDDAN 3-13
upphävd 1984-05-23

Fastst 3.12.58 (Ho)
RESEDDAN 1-14

50 84 0758
Holmsund nr 729

3
Tillhör byggnadsnämndens i Holmsunds köping
beslut av den 25/6 1958 § 157.

4 93 122 58
Ink 26 SEP 1958
Kontörkansliet i Umeå

[Signature]
Byggnadsnämndens sekr.

BESKRIVNING

till tomtindelning av kvarteret Resedan i Holmsunds köping.

Förutsättningar, motiv m. m.

Begränsningslinjerna för ifrågavarande kvarter äro angivna å en för samhället den 22 april 1955 fastställd stadsplan. Ändring av stadsplanen är ej ifrågasatt.

Kvarteret har tidigare icke varit tomtindelad.

Kvarteret är avsett att bebyggas med bostadsfastigheter i öppet byggnadssätt. Närmare detaljer om hushöjd m.m. återfinnas i stadsplanebestämmelserna.

Nedanstående stadsägare och sakägare beröras av tomtindelningsförslaget (hämtade ur lagfartsböckerna).

Fastighet	Ägare	Adress
stä nr 4 ✓	Kungl. Maj:t och Kronan	
"- 366+620+621+ 622+654+773	Svenska Cellulosa AB ✓	Holmsund
stä nr 514+681+693+ 694+768+769	Db efter Olof Anton Granström ✓ Gustav Holger Alexius Jonsson ✓	"
stä nr 515 ✓	o.h.h. Gunhild Eugenia	"
"- 516 ✓	Axel Sigvard Ahlberg ✓	
"- 517 ✓	o.h.h. Anna-Lisa	Box 1973, "
"- 518 ✓	d:o	d:o
"- 519 ✓	Johan Olof Edvin Vestling ✓	" 1963, "
"- 520 ✓	"-	"-
"- 521 ✓	Emmy Maria Viklund	" 1967, "
"- 522 ✓	Erik Fällman o.h.h. Valborg ✓	" 937, "
"- 523 ✓	"-	"-
"- 524 ✓	Karl Säfström	" 153, "
"- 525 ✓	Sylvia Marianne Allard ✓	" "
"- 526 ✓	Helge Markström	" "
"- 559 ✓	Holmsunds kommun	" "
"- 560 ✓	Karl Emil Karlsson o.h.h. Lilly ✓	" 1561, "
"- 560 ✓	Arne Sandberg o.h.h. Margit ✓	" 120, "

Genom den föreslagna tomtindelningen indelas kvarteret i tomter, vilka beskrivas sålunda:

Tomt nr	Tomten angränsar			I tomten ingår		Tomtens areal m ²
	tomt, gata, plats e. d.	mellan gräns-punkterna	med längd m	fastighet, fastighetsdel eller tomtområde	areal m ²	
1	2	3	4	5	6	7
1	Norr: tomt nr 2	18-30	34.10 ✓	Stä nr 571 ✓	972 ✓	1152 ✓
	Öster: tomt nr 14	30-6	31.96 ✓	Av stä nr 654 ✓	53 ✓	
	Söder: parkområde	6-7	34.44 ✓	Av stä nr 572 ✓	64 ✓	
	Väster: gata	7-18	35.55 ✓	Av samf. mark. ligg. ✓	63 ✓	
2	Norr: tomt nr 3	19-25	34.19 ✓	Av stä nr 564 ✓	424 ✓	972 ✓
	Öster: tomt nr 13	25-29	8.18 ✓	Av stä nr 565 ✓	548 ✓	
	Öster: tomt nr 14	29-30	20.04 ✓			
	Söder: tomt nr 1	30-18	34.10 ✓			
	Väster: gata	18-19	28.73 ✓			
3	Norr: tomt nr 4	20-26	34.26 ✓	Av stä nr 564 ✓	132 ✓	972 ✓
	Öster: tomt nr 11	26-27	3.42 ✓	Av stä nr 579 ✓	840 ✓	
	Öster: tomt nr 13	27-28	21.21 ✓			
	Öster: tomt nr 13	28-25	3.86 ✓			
	Söder: tomt nr 2	25-19	34.19 ✓			
	Väster: gata	19-20	28.29 ✓			
4	Norr: tomt nr 5	21-24	34.33 ✓	Av stä nr 561 ✓	847 ✓	847 ✓
	Öster: tomt nr 11	24-26	24.70 ✓			
	Söder: tomt nr 3	26-20	34.26 ✓			
	Väster: gata	20-21	24.70 ✓			
5	Norr: tomt nr 6	22-23	34.39 ✓	Av stä nr 560 ✓	855 ✓	855 ✓
	Öster: tomt nr 10	23-24	24.78 ✓			
	Söder: tomt nr 4	24-21	34.33 ✓			
	Väster: gata	21-22	25.00 ✓			

Tomt nr	Tomten angränsar			I tomten ingår		Tomtens areal m ²
	tomt, gata, plats e. d.	mellan gräns-punkterna	med längd m	fastighet, fastighetsdel eller tomtområde	areal m ²	
1	2	3	4	5	6	7
6	Norr: gata	1-10	31.75	Av stä nr 559	794	
	Öster: tomt nr 7	10-23	30.92			
	Söder: tomt nr 5	23-22	34.39			
	Väster: gata	22-9	11.40			
	Nordväst: gata	9-1	8.78			
7	Norr: gata	10-11	27.13	Av stä nr 522	187	
	Öster: tomt nr 8	11-38	27.20	Av stä nr 523	802	
	Öster: tomt nr 9	38-37	13.30			
	Söder: tomt nr 10	37-23	30.09			
	Väster: tomt nr 6	23-10	30.92			
8	Norr: gata	11-2	29.50	Av stä nr 525	877	
	Öster: parkområde	2-12	36.55	Av stä nr 526	1	
	Söder: tomt nr 9	12-38	26.98			
	Väster: tomt nr 7	38-11	27.20			
9	Norr: tomt nr 8	38-12	26.98	stä nr 524	866	
	Öster: parkområde	12-13	34.00			
	Söder: tomt nr 10	13-36	25.94			
	Väster: tomt nr 10	36-37	18.40			
	Väster: tomt nr 7	37-38	13.30			
10	Norr: tomt nr 7	23-37	30.09	Av stä nr 519	45	
	Öster: tomt nr 9	37-36	18.40	Av stä nr 520	21	
	Norr: tomt nr 9	36-13	25.94	stä nr 521	252	
	Öster: parkområde	13-14	7.00	Av stä nr 522	551	
	Söder: tomt nr 12	14-34	22.90	Av stä nr 785	118	
	Söder: tomt nr 11	34-24	35.99			
	Väster: tomt nr 5	24-23	24.78			

Tomt nr	Tomten angränsar			I tomten ingår		Tomtens areal m ²
	tomt, gata, plats e. d.	melan gräns-punkterna	med längd m	fastighet, fastighetsdel eller tomtområde	areal m ²	
1	2	3	4	5	6	7
11	Norr: tomt nr 10	24-34	35.99 ✓	Av stä nr 4 ✓	31 ✓	1301 ✓
	Öster: tomt nr 12	34-33	30.61 ✓	Av stä nr 517 ✓	213 ✓	
	Nordöst: tomt nr 12	33-15	22.19 ✓	Av stä nr 520 ✓	1057 ✓	
	Sydöst: gata	15-16	8.00 ✓			
	Sydväst: tomt nr 13	16-32	39.14 ✓			
	Söder: tomt nr 13	32-27	16.80 ✓			
	Öster: tomt nr 3	27-26	3.42 ✓			
	Öster: tomt nr 4	26-24	24.70 ✓			
12	Norr: tomt nr 10	34-14	22.90 ✓	Av stä nr 4 ✓	45 ✓	881 ✓
	Öster: parkområde	14-3	31.52 ✓	Av stä nr 517 ✓	93 ✓	
	Sydöst: gata	3-15	11.50 ✓	Av stä nr 518 ✓	325 ✓	
	Sydväst: tomt nr 11	15-33	22.19 ✓	Av stä nr 519 ✓	418 ✓	
	Väster: tomt nr 11	33-34	30.61 ✓			
13	Norr: tomt nr 11	27-32	16.80 ✓	Av stä nr 4 ✓	98 ✓	1453 ✓
	Nordöst: tomt nr 11	32-16	39.14 ✓	Av stä nr 514 ✓	15 ✓	
	Sydöst: gata	16-17	30.50 ✓	Av stä nr 516 ✓	228 ✓	
	Sydväst: tomt nr 14	17-31	21.51 ✓	Av stä nr 517 ✓	1112 ✓	
	Söder: tomt nr 14	31-29	17.63 ✓			
	Väster: tomt nr 2	29-25	8.18 ✓			
	Väster: tomt nr 3	25-28	3.86 ✓			
	Väster: tomt nr 3	28-27	21.21 ✓			

Tomt nr	Tomten angränsar			I tomten ingår		Tomtens areal m ²
	tomt, gata, plats e. d.	mellan gräns-punkterna	med längd m	fastighet, fastighetsdel eller tomtområde	areal m ²	
1	2	3	4	5	6	7
14	Norr: tomt nr 13	29-31	17.63 ✓	Av stä nr 4 ✓	54 ✓	
	Nordöst: tomt nr 13	31-17	21.51 ✓	Av stäo nr 514 ✓	205 ✓	
	Sydöst: gata	17-4	23.51 ✓	Stä nr 515 ✓	840 ✓	
	Sydöst: gata	4-5	16.09 ✓	Av stä nr 516 ✓	70 ✓	
	Sydöst: gata	5-6	15.40 ✓			
	Väster: tomt nr 1	6-30	31.96 ✓			
	Väster: tomt nr 2	30-29	20.04 ✓			1169 ✓

Umeå den 11 april 1958

Carl Björkstén
 distriktslantmätare / *Göte Jönsson*

Tillhör länsstyrelsens i Västerbottens län beslut den 3/12 1958. Umeå i landskansliet som ovan.

På tjänstens vägnar:

[Signature]
 S. Öqvist

Tillhör byggnadsnämnden i Umeå kommun beslut den 9 april 1984 § 15B

[Signature]
 Byggnadsnämndens ordf.

Tillhör länsstyrelsens i Västerbottens län beslut Umeå som ovan.

[Signature]

INKOM

den 13. DEC. 1958

Byggnadskontoret

III G3 122 58

Holmsund nr 729

LÄNSSTYRELSENS I VÄSTERBOTTENS LÄN
resolution i fråga om tomtindelning
av kvarteret Resedan i Holmsunds
köping; given efter anslag Umeå i
landskansliet den 3 december 1958.

Byggnadsnämnden i Holmsunds köping har den 25 juni 1958 antagit
ett av distriktslantmätaren Lars Björkgren år 1958 upprättat
förslag till tomtindelning av kvarteret Resedan i köpingen,
enligt vilket förslag kvarteret indelats i fjorton tomter be-
tecknade med nr 1 - 14.

Förslaget har underställts länsstyrelsens prövning.

Mot förslaget ha Jonas Emil Karlsson och Märta Karlsson fram-
ställt erinringar.

Överlantmätaren och länsarkitekten i länet ha yttrat sig i
ärendet.

Länsstyrelsen fastställer tomtindelningen.

De nybildade tomterna skola betecknas med nr 1 - 14 enligt vad
som framgår av den till ärendet hörande kartan.

Den som är missnöjd med beslutet har att, vid talans förlust,
inom en månad från denna dag däröver anföra besvär hos Konungen,



Stämpel 6:-
do å karta 1:-*en*

Byggnadsnämnden.

vilka besvär, skola insändas eller i betalt brev insändas till Kungl. Kommunikationsdepartementet; dock att klagan må föras allenast av sakägare, som i ärendet framställt yrkande, vilket helt eller delvis lämnats utan bifall.

På länsstyrelsens vägnar:

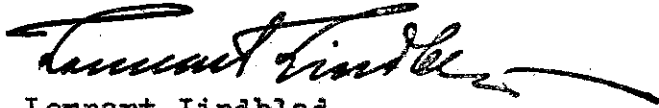

Lennart Lindblad



M. Colliander

LÄNSSTYRELSEN
Västerbottens län
Planeringsavdelningen
Lantmäterienheten
Karttekniker
G Andersson

13
KOPIA

BESLUT

11.083-907-84

1984-05-23

Sökande

Byggnadsnämnden i Umeå kommun

Fastställelse av förslag till upphävande av tomtindelningar för del av kvarteret RESEDAN och del av kvarteret TULPANEN inom Holmsund i Umeå kommun, Västerbottens län.

Förslaget har antagits av byggnadsnämnden i Umeå kommun den 9 april 1984.

Förslaget framgår av beskrivning upprättad av lantmätare Lars Nilsson.

Tomtindelningarna framgår av ursprungskartorna, fastställda 1958-12-03 (Resedan), 1970-04-23 (Tulpanen).

Länsstyrelsen fastställer förslaget med stöd av 33 § byggnadslagen.

Enligt det fastställda förslaget upphäves tomtindelningarna för RESEDAN 3 - 13 och för TULPANEN 9.

Jämlikt 150 § tredje stycket byggnadslagen får detta beslut ej överklagas.

Torbjörn Yttergren
Bitr. överlantmätare

Gerd Andersson

Utan avgift

Kopia till
registerföraren 2 ex
planenheten
förrättningsmannen
kommunstyrelsen
handlingarna

FASTIGHETSBLDNINGSMYNDIGHETEN
Umeå lantmäteridistrikt

BESKRIVNING

1983-10-26

AC 1 29832

Förslag till upphävande av tomtindelning för del av kvarteret RESEDAN och tomt nr 9 i kvarteret TULPANEN i Holmsunds registerområde, Umeå kommun

REDOGÖRELSE

Sökande Byggnadsnämnden i Umeå kommun

Gällande stadsplan Fastställd 1974-05-11 för kvarteret Resedan och 1970-01-08 för tomt nr 9 i kv Tulpanen. Ny plan är antagen men ej fastställd.

Kvarterets användningssätt enligt den plan som är antagen Kvarteret skall användas för följande ändamål: allmänt, samlingslokal, sjukvård, bostäder och handel. Byggnader får uppföras i högst tre våningar.

Gällande tomtindelning Resedan fastställd 1958-12-03. Tulpanen 9 fastställd 1970-04-23.

Servitut av betydelse för tomtindelningen Inga

Skäl för upphävande Förslag till ny stadsplan för kvarteret Resedan m m har antagits 1983-04-25 enligt vilken kvarteret utvidgas.

Kommunen har förvärvat all mark inom kvarteret Resedan enligt gällande tomtindelning med undantag av tomterna 1, 5 och 14. Gällande tomtindelning är ett hinder för av kommunen önskad fastighetsbildning.

Resedan 5, som ägs av Fiadelfiaförsamlingen i Umeå, överensstämmer ej med gällande tomtindelning och bör därför upphävas.

Resedan 1, 2 och 14, vars utformning överensstämmer med det antagna planförslaget, bör undantas från upphävandet.

Tulpanen 9, som ägas av Konsumentföreningen, Västerbottens Ekonomiska förening, ingår i det antagna planförslaget och bör därför upphävas på grund av inaktualitet.

BESKRIVNING

Tomtindelningen upphävs dels för kvarteret Resedan med undantag för tomterna 1, 2 och 14 och dels för tomt nr 9 i kvarteret Tulpanen .

I tjänsten

Lars Nilsson
lantmätare

Tillhör byggnadsnämnden i Umeå kommun beslut .

den 9 APRIL 1984 § 158

Byggnadsnämndens ordförande

Tillhör länsstyrelsens i Västerbottens
län beslut ... 1984:05:23. Umeå
som ovan.

Vad är om Yltanalen

Förslag till upphävande av tomtindelning för del av kvarteret RESEDAN och tomt nr 9 i kvarteret TULPANEN i Holmsunds registerområde, Umeå kommun

Förestående förslag till upphävande av tomtindelning biträdes. Förslaget godkännes och medgiva vi att byggnadsnämnden företager ärendet till avgörande utan förfarande som sägs i 34 § 2 mom i byggnadsstadgan.

Valter Eriksson.....
För Umeå kommun
ägare till Resedan 3 m fl

.....
För Fiadelfiaförsamlingen i Umeå
ägare till Resedan 5

.....
För Konsumentföreningen,
Västerbottens Ekonomiska förening
ägare till Tulpanen 9



PINGSTKYRKAN
KUNGSG. 83, 902 45 UMEÅ

TELEFONER:
Föreståndaren 13 41 30
Andrepastorn 19 05 10
Evangelisterna 13 41 31, 13 41 32
Expeditionen 13 41 33, 13 41 34
Vaktmästaren 13 41 35

POSTGIRO:
Församlingkassan 6 29 12-1
Kassör: Tel. 11 08 96
Missionskassan 46 04 63-3
Kassör: Tel. 12 62 53
Exp.tid: Tisdag-fredag 10-12

Umeå 84-01-18

Att. Inger Carlsson

Enligt överenskommelse på telefon översändes utdrag ur protokoll.

Protokoll nr 1 för vid årsmöte den 6 januari 1983 med
Filadelfiaförsamlingen i Umeå.

§ 1

Till ordförande för mötet valdes Assar Gyllroth

§ 2

Till sekreterare valdes Johnny Sandström

§ 3

Till justeringsmän valdes Rune Nääslund och Elof Söderberg

§ 19

Att var för sig eller gemensamt teckna församlingens namn
valdes Assar Gyllroth, Olof Jonsson och Tage Jacobsson

Umeå den 6 januari 1983

Johnny Sandström
Sekr

Assar Gyllroth
Ordf

Rune Nääslund
Justeringsman

Elof Söderberg
Justeringsman

Roland Nilsson som också skrivit på om tomtindelning har inte rätt att teckna församlingen namn men har skrivit på i egen-
skap av gruppledare för församlingens verksamhet i Holmsund,
för vilken tomten gäller.

Med hälsning

Maud Jacobsson
Maud Jacobsson

Rätt avskrivet från protokollet intygas:

Lars Laxberg
Lars Laxberg

Selma Eriksson
Selma Eriksson

Förslag till upphävande av tomtindelning för del av kvarteret RESEDAN och tomt nr 9 i kvarteret TULPANEN i Holmsunds registerområde, Umeå kommun

Förestående förslag till upphävande av tomtindelning biträdes. Förslaget godkännes och medgiva vi att byggnadsnämnden företager ärendet till avgörande utan förfarande som sägs i 34 § 2 mom i byggnadsstadgan.

.....
För Umeå kommun
ägare till Resedan 3 m fl

Anna Gyllens Rod Nilsson
.....
För Fiadelfiaförsamling
ägare till Resedan 5



.....
För Konsumentföreningen,
Västerbottens Ekonomiska förening
ägare till Tulpanen 9

Utdrag ur protokoll fört vid sammanträde
med byggnadsnämnden i Holmsunds köping
den 9 juli 1959.

Närvarande: Ledamöterna Assar Lövgren, Lars Hultman och Gösta Nyström.
Vidare deltog stadsarkitekt Torkel Sjöström, lantmätare Hans Busck
samt kommunalingenjör Knut Leijonhufvud.

§ 158:

Till att jämte ordf. Assar Lövgren justera detta protokoll valdes
Gösta Nyström.

§ 171.

Från Axel Ahlberg och Holger Jonsson i Holmsund förelåg ansökan om
tomtmätning av tomterna nr 13 och 14 i kv. Rosedan i Holmsunds
köping. Nämnden beslöt överända ärendet till förrättningsman för
voderbörlig åtgärd.

Justerat:
Assar Lövgren
Gösta Nyström

Vid protokollet:
Knut Leijonhufvud

Rätt utdraget betygar:

Knut Leijonhufvud
.....

Undertecknad anhalten om tomteornationing
 STG. 516 + 517 i kvartieret Resedan.
 samt 516 Resedan.

Holmsund den 30/6 1959

M. J. Larberg: 13

Stolper Jonsson: 14

KOMMUNALKONTORET

HOLMSUND

Telefoner: Umeå

Kommunkamrer ... 403 36
Kassa 403 37
Socialassistent 401 87
Byggnadskontor 403 66
Kommunalingenjör . 403 39

Postgirokonto 6 20 47

Till Länsstyrelsen i Västerbottens Län,

U M E Å .

För fastställelse översändes härmed förslag till tomtindelning av kvarteret Resedan i Holmsunds köping med härtill hörande handl.

Holmsund den 24/9 1958.

HOLMSUNDS KÖPING
BYGGNADSKONTORET

.....
Knut Leijenhufvud.

Utdrag ur protokoll fört vid sammanträde
med byggnadsnämnden i Holmsunds köping den
25 juni 1958.

Närvarande: Ledamöterna Assar Lövgren, Rickard Nilsson, John Dahlberg samt under
en del av sammanträdet Ivan Grubbström. Vidare deltog lantmätare Hans Busck och
kommunalingenjör Knut Leijonhufvud.

§ 151.

Till att jämte ordf. Assar Lövgren justera detta protokoll valdes John Dahlberg.

§ 157.

Betr. ett av distriktslantmätare Lars Björkgrön i april 1958 upprättat förslag
till tentindelning av kv. Rosedan i Holmsunds köping. Förslaget hade varit ut-
ställt för granskning under tiden den 19 maj - 6 juni 1958. Vid granskning-
tidens utgång hade klagomål inkommit från J. Emil o. Märta Karlsson Ngare till
stäg nr. 565 i tenten nr. 2. Förslaget till tentindelning av kv. hade tidigare
varit utställt för granskning och det nu utställda förslaget hade justerats
med anledning av de tidigare inkomna klagomål, bl.a. från K.J. Stoklund Ngare
av stäg nr. 564. Emil o. Märta Karlssons skrivelse betr. försliggande tent-
indelningsförslag utgör ju inte direkt någon anmärkning mot nämnda tentindel-
ningen, utan en begäran om en korrigering av ett köpeavtal mellan Holmsunds
köping och Karlssons. Nämnden beslöt överlämna avskrift av klagoskrivelsen
till gatunämnden och kommunalnämnden för delgivning. Nämnden antog förslaget
och beslöt överlämna detta till Länsstyrelsen för fastställelse.

.....

Justerat:
Assar Lövgren
John Dahlberg

Vid protokollet:
Knut Leijonhufvud

Rätt utdraget betygar:

Vivian Zetterström

Avskrift.

Holmsund den 5-6 1958

Till Holmsunds köping
Byggnadsnämnd

Vi ha tagit del av det utskilda förslaget angående tomtindelning
för kvarteret Rosedan.

Vi finner däremot, att det köpsavtal, som Holmsunds Kommunalfullmäktige
år 1956 för oss framlade och undertecknade, strider mot det ny utskilda
förslaget, varför vi ej kunna godkänna det.

Vi äro emellertid villiga till en kompromisslösning.

Högaktningfullt

J. Emil Karlsson

Marita Karlsson

Ngare till Stg 565

Vidimeras:



K U N G Ö R E L S E
H O L M S U N D S K Ö P I N G

Förslag till ändring och utvidgning av stadsplan för delar av stadsägerna nr. 325 och 332 m.fl.

Förslag till ändring av stadsplan för kv. Skatan.

Förslag till tomtindelning för kvarteren Lärkan, Resedan, Skatan och Urmakaren.

Nämnda stadsplane- och tomtindelningsförslag hålles utställda för granskning å Byggnadskontoret i Holmsunds köping vardagar utom lördagar under tiden den 19 maj - 6 juni 1958 kl. 14.00 - 16.00.

Eventuella anmärkningar mot förslagen skola vara inlämnade till Byggnadsnämnden i Holmsunds köping senast sista granskningsdagen.

Holmsund den 12 maj 1958.

Byggnadsnämnden i Holmsunds köping

Utdrag ur protokoll fört vid sammanträde
med byggnadsnämnden i Holmsunds köping den
18 april 1958.

Närvarande: Ledamöterna Assar Lövgren, Gösta Nyström, Lars Hultman, John Dahlberg
och Rickard Nilsson. Vidare deltog lantmätare Lars Björkgren och kommunalingenjör
Knut Leijonhufvud.

§ 87.

Till att jämte ordf. Assar Lövgren justera detta protokoll valdes hr John Dahlberg.

.....

§ 112.

Förelåg förslag till tomtindelning för kv. Resedan i Holmsunds köping. Nämnden
beslöt utställa förslaget.

.....

Justerat:
Assar Lövgren
John Dahlberg

Vid protokollet:
Knut Leijonhufvud

Rätt utdraget betygar:

.....
Knut Leijonhufvud

Utdrag ur protokoll fört vid sammanträde med
byggnadsnämnden i Holmsunds köping den 15 febr.
1957.

Närvarandes ledaröterna Assar Lövgren, Rickard Nilsson, John Dahlberg och Lars Hultman.
Vidare deltog stadsarkitekt Torkel Sjöström, ing. Folke Oskarsson och kommunalinsp. Knut
Leijonhufvud.

§ 39.

För att jämte ordf. justera detta protokoll valdes hr John Dahlberg.

§ 43.

Betr. av lantmätare Bengt Moström upprättat förslag till tomtindelning av kv. Rosedan i
Holmsunds köping. Förslaget har varit utställt för granskning under tiden den 21 jan. -
13 febr. 1957. Vid granskningstidens utgång hade inkommit klagomål från K. J. Bäcklund,
Emy Wiklund, Erik Fällman, Edvin Westling och Sven Boström. Nämnden beslöt remittera
ärendet till planförfattaren för skriftligt yttrande över inkomna klagomål och för
eventuell erforderlig justering av planen.

Justerat:
John Dahlberg

Vid protokollet:
Knut Leijonhufvud.

Rätt utdraget betygar:

[Handwritten signature]

Holmsund den 13.2.1957.

Till Byggsakenämnden i Holmsunds Köping.

Vid granskning av det upprättade tomtförslagen i kvarteret "Reveden" får jag härmed anföra några synpunkter i nämnda förslag.

När Lantmätare Broström utfört de första skisserna, anhöll undertecknad att få sig tillmätt 60 cm. mot söder för att få något bredare avstånd mellan fastigheten och grannens tomt.

Vid den granskning jag nu gjort finner jag att min förutvarande tomtgräns följts.

Jag hemställer därför, att min förut gjorda framställning bifalles och ett nytt förslag upprättas.

Högaktningfullt

Lenn Broström

INKOM
den 13. FEB. 1957
Byggnadskontoret

Till

Byggnadsnämnden i Holmsunds köping.

Med anledning av upprättat och för granskning utställt förslag till tomtindelning av kv. Resedan i Holmsunds köping får undertecknad härmed anhålla om, att innan förslaget fastställes ändring göres i tomtindelningen så att tomterna nr. 2 och 3 kommer att bli lika stora.

Holmsund den 12/2 1957

Kjell Bräcklund

Holmsund den 12/2 1956.

I N K O M
den 13.FEB.1957
Byggnadskontoret

Till byggnadsnämnden i Holmsunds Köping!

Undertecknade markägare, önska härmed göra följande ändringar i den av lantmätare Bengt Moström gjorda Tomtindelningen av kv. Resedan i Holmsunds Köping.

Tomt n:r 10 skulle enligt förslaget till Tomt n:r 7 avstå mark, en linje mellan punkt 23 och 37. Denna remsa anser jag vara för bred, och vill endast avstå en remsa av 1 ms. bredd av Tomt n:r 10.

Därjämte skall enligt förslaget Tomt n:r 10 till Tomt n:r 9 avstå 7 kvm. vid punkt 36.

Denna mark vill jag ej avstå när infarten till Tomten därigenom blir sämre.

Enligt förslaget skulle Tomt n:r 11 till Tomt n:r 10 avstå 94 kvm. men önskar ej avstå mera än högst 50 kvm.

Förlängningen av den så erhållna Tomtgränsen mot öster, skulle härigenom förbättra Tomt n:r 12, som då skulle få sin Tomtgräns enligt lantmätarens förslag, punkt 34 till 14 förflyttad mot norr.

I förhoppning att byggnadsnämnden tillmötesgår våra önskemål, teckna vi

Högaktningsfullt

Benny Wahlund Erik Tallman Edwin Westling

KUNGÖRELSE.

Ett av lantmätare Bengt Moström, Umeå, år 1956 upprättat förslag till tomtindelning av kvarteret KESEDAN i Holmsunds köping hålles utställt för granskning å Byggnadskontoret i Holmsunds köping vardagar utom lördagar under tiden den 21 jan. 1957 --- 13 febr. 1957 kl. 14.00- - 16.00.

Eventuella anmärkningar mot tomtindelningsförslaget skola vara inlämnade till Byggnadsnämnden i Holmsunds köping senast sista granskningsdagen.

Holmsund den 15 jan. 1957.

BYGGNADSNÄMNDEN I HOLMSUNDS KÖPING.

Utdrag ur protokoll hållet vid sammanträde
med byggnadsnämnden i Holmsunds köping den 9/10 -56.
Närvarande: ledamöterna Assar Lövgren, Gösta Nyström,
John Dahlberg och Rickard Nilsson. Dessutom deltog
stadsarkitekt Torkel Sjöström, Knut Leijonhufvud
samt under en del av sammanträdet schaktmästare
John E. Nilsson.

§ 262.

Till att jämte ordf. Assar Lövgren justera detta protokoll valdes John
Dahlberg.

§ 267.

Nämnden beslöt låta utställa ett av lantmätare Bengt Moström, Umeå, i juli
1956 upprättat förslag till tomtindelning av kv. Resedan i Holmsunds köping.

Justerat.
Assar Lövgren
John Dahlberg

Vid protokollet
Knut Leijonhufvud

Rätt utdraget betygar

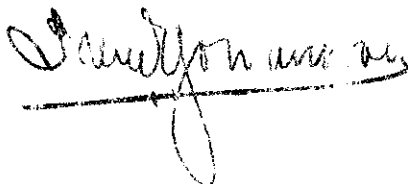

Utdrag ur protokoll hållet vid sammanträde
 med byggnadsnämnden i Holmsunds köping den 9/10 -56.
 Närvarande: ledamöterna Assar Lövgren, Gösta Nyström,
 John Dahlberg och Rickard Nilsson. Dessutom deltog
 stadsarkitekt Torkel Sjöström, Knut Leijonhufvud
 samt under en del av sammanträdet schaktmästare
 John E Nilsson.

§ 262.

Till att jämte ordf. Assar Lövgren justera detta protokoll valdes John
 Dahlberg.

§ 267.

Nämnden beslöt låta utställa ett av lantmätare Bengt Moström, Umeå, i juli
 1956 upprättat förslag till tomtindelning av kv. Resedan i Holmsunds köping.

Justerat.
 Assar Lövgren
 John Dahlberg

Vid protokollet
 Knut Leijonhufvud

Rätt utdraget betygar

