

Karta

rörande förslag till ändring av tomtindelning

för del av kvarteret L Ä K A R E N  
i Holmsunds köping, Västerbottens län

upprättad år 1955 av:

*August Mörster*  
förrättningsman

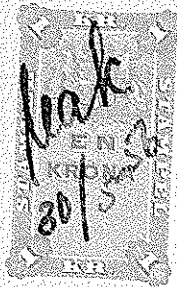

År 1956 den 30 maj fastställdes denna karta angivna tomtindelning, vilket beslut jämlikt 150 § 3 st. byggnadslagen vunnit laga kraft; betygar Umeå i landskansliet som ovan.

St. nr. 1:—

På tjänstens vägnar:

*[Signature]*  
A. G. G. G.

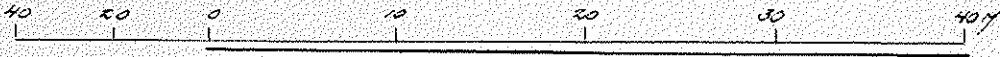

Skala 1:400

Beskrivningar.

- Kvartersgräns
- - - - - Befintlig fastighetsgräns
- ..... Föreslagen tomtgräns
- ..... Område som ej får bebyggas
- Gräns för allmän plats

Koordinatförteckning.

Punkt	Mark	x	y
5	rg	66145.62	3071.85
6	rg	66145.64	3042.56
7	rg	66145.66	3012.96
8	rg	66172.96	3012.85
10	rg	66172.38	3072.95
15	rs	66175.96	3012.84
16	rg	66202.35	3012.73
17	rg	66202.37	3043.25
18	rs	66202.39	3074.19
19	rg	66175.38	3073.07
20	rg	66171.38	3072.91
21	rg	66175.67	3043.16
22	rg	66171.67	3043.13

Tillhör byggnadsnämndens beslut av

den 12/9 1955 § 322, betygar som ovan.

*[Signature]*  
Byggnadsnämndens sek.

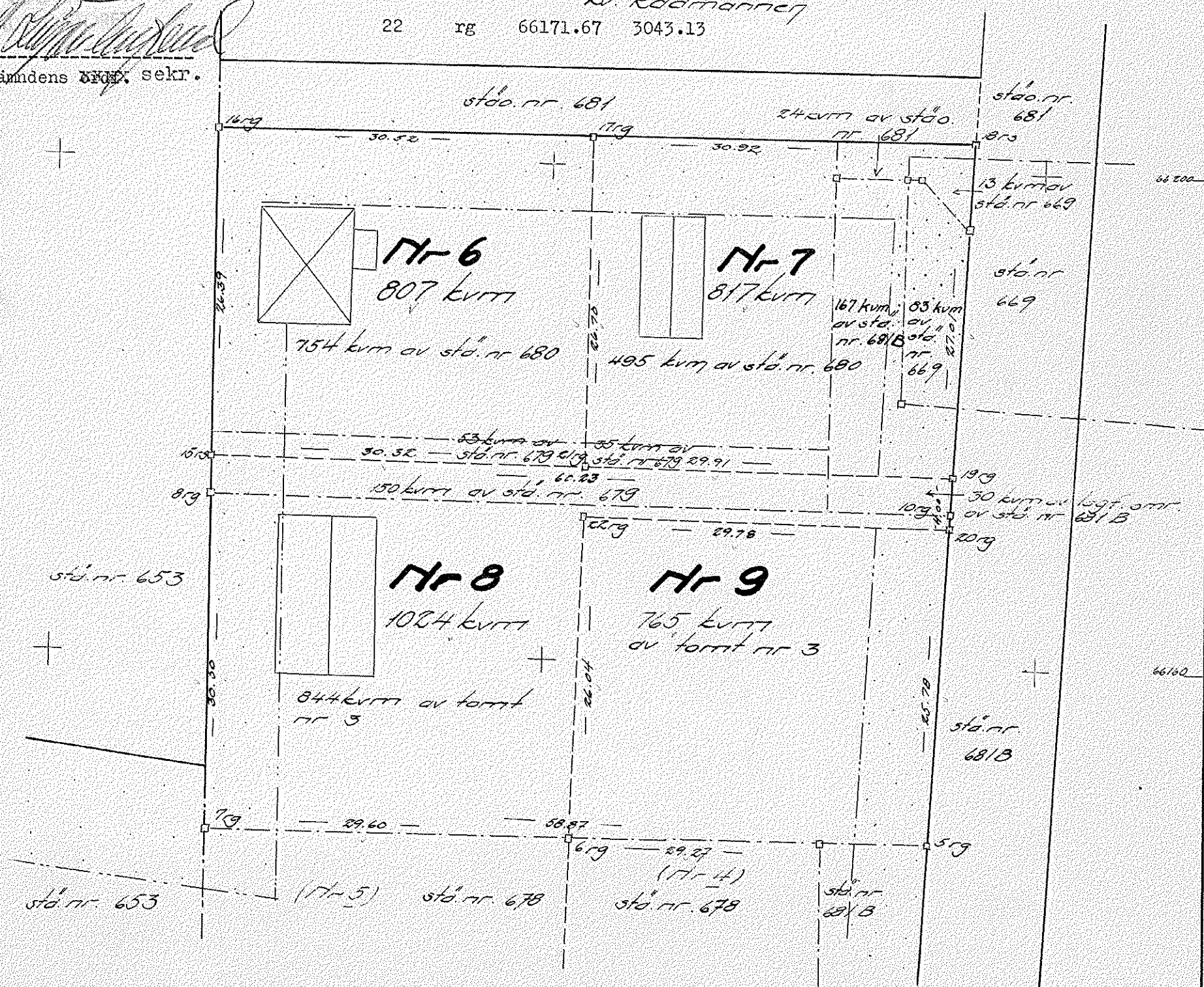

# BESKRIVNING

ändring av /  
till/tomtindelning av kvarteret del av LÄKAREN  
i Holmsunds köping.

## Förutsättningar, motiv m. m.

Begränsningslinjerna för ifrågavarande kvarter äro angivna å en för del av samhället den 22 april 1955 fastställd stadsplan. Ändring av stadsplanen i denna del har icke skett och är ej heller ifrågasatt.

Kvarteret har tidigare varit till en del tomtindelad genom ett förslag till tomtindelning, som fastställdes av länsstyrelsen den 2 augusti 1949.

Ifrågavarande ändring i tomtindelningen har blivit aktuell genom att kvartersgränserna delvis ändrats genom den år 1955 fastställda stadsplanen samt att önskemål framställtts att bilda två tomter av nuvarande tomt nr 3.

Kvarteret är avsett att bebyggas med bostadsfastigheter i öppet byggnadssätt. Närmare detaljer om hushöjd m.m. återfinnas i stadsplanebestämmelserna.

Nedanstående fastigheter och sakägare beröras av tomtindelningsförslaget (hämtade ur lagfartsböckerna).

Fastighet	Ägare
X stadsägan nr 375+514+681+693+ 694+768+769	O. A. Granströms sterbhus X
X stadsägan nr 669	<del>Henrik Passé</del> Holmsunds köping
<del>lagfaret område av stadsägan nr 669</del>	<del>Torsten och Ragnhild Johansson</del>
X stadsägan nr 679	Assar Nordqvist
X stadsägan nr 680	Torsten och Ragnhild Johansson X X
<del>lagfaret område av stadsägan nr 681 B</del>	<del>Torsten och Ragnhild Johansson</del>
X tomt nr 3 i kv. Läkaren	Assar Nordqvist

4

del av/



Genom den föreslagna tomtindelningen indelas/kvarteret i fyra tomter, vilka beskrivas sålunda:

Tomt nr	Tomten angränsar			I tomten ingår		Tomtens areal m <sup>2</sup>
	tomt, gata, plats e. d.	mellan gränspunkterna	med längd m	fastighet, fastighetsdel eller område	areal m <sup>2</sup>	
1	2	3	4	5	6	7
6	Parkområde i norr	16-17	30,52	del av stadsä-		
	Tomt nr 7 i öster	17-21	26,70	gan nr 680	754	
	Tomt nr 8 i söder	21-15	30,32	Del av stadsä-		
	Parkområde i väster	15-16	26,39	gan nr 679	53	807
7	Parkområde i norr	17-18	30,92	Del av stadsä-	24	
	Gatumark i öster	18-19	27,01	gan nr 681 B	167	
	Tomt nr 8 i söder	19-21	29,91	Del av stadsä-	13	
	Tomt nr 6 i väster	21-17	26,70	gan nr 669	83	
				Del av stä nr 669	495	
				Del av stä nr 680	35	817
8	Tomt nr 6 o. 7 i norr	15-19	60,23	Del av stadsä-		
	Gatumark i öster	19-20	4,00	gan nr 679	150	
	Tomt nr 9 i söder	20-22	29,78	Del av tomt		
	Tomt nr 9 i öster	22-6	26,04	nr 3	844	
	Tomt nr 5 i söder	6-7	29,60	Del av tomt		
	Icke tomtindlad mark av kvarteret och parkområde i väster	7-8	30,30	stä nr 681 B	30	1024
9	Tomt nr 8 i norr	22-20	29,78	Del av tomt		
	Gatumark i öster	20-5	25,78	nr 3	765	
	Tomt nr 4 i söder	5-6	29,27			
	Tomt nr 8 i väster	6-22	26,04			765
				Summa		3413

Umeå den 4 juli 1955.

På tjänstens vägnar:

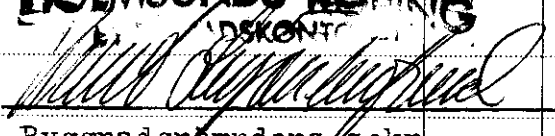
*Boengt Mattson*  
lantmätare

Tomt nr	Tomten angränsar			I tomten ingår		Tomtens areal m <sup>2</sup>	
	tomt, gata, plats e. d.	mellan gränspunkterna	med längd m	fastighet, fastighetsdel eller område	areal m <sup>2</sup>		
1	2	3	4	5	6	7	
	<p>Tillhör byggnadsnämndens i Holmsunds köping beslut av den 12/9 1955 § 322, betygar</p> <p><b>HOLMSUNDS KÖPING</b> INSKÖPT</p>  <p>Byggnadsnämndens/sekr.</p>						
	<p>Tillhör länsstyrelsens i Västerbottens län beslut den 30/5 1956. Umeå i landskangliet som ovan.</p>			<p>På tjänstens vägnar:</p>  <p>Öqvist</p>			