

Karta över förslag till tomtdelning av Kvarteret Bagaren

uti Holmsunds köping, Västerbottens län
upprättad år 1950 av

Jenny Nilgöden
Förordningsman

Beteckningar:

- Kvarterensgräns enligt stadsplan
- Tomtgräns
- - - Stadsågo gräns
- · - · Gräns mellan gata och park
- · · · · Område, som ej får bebyggas

Skala 1:400

Tillhörsbyggnadsnämndens beslut
den 21 aug. 1950. § 18.

A. Orm
ordf.

År 1957 den 3 februari meddelades
fastställelse å tomtdelning i enlighet med
denna karta; betygar Umeå i landskapsstäm-
mets namn.
Stämpel nr 1: På tjänstens vägnar

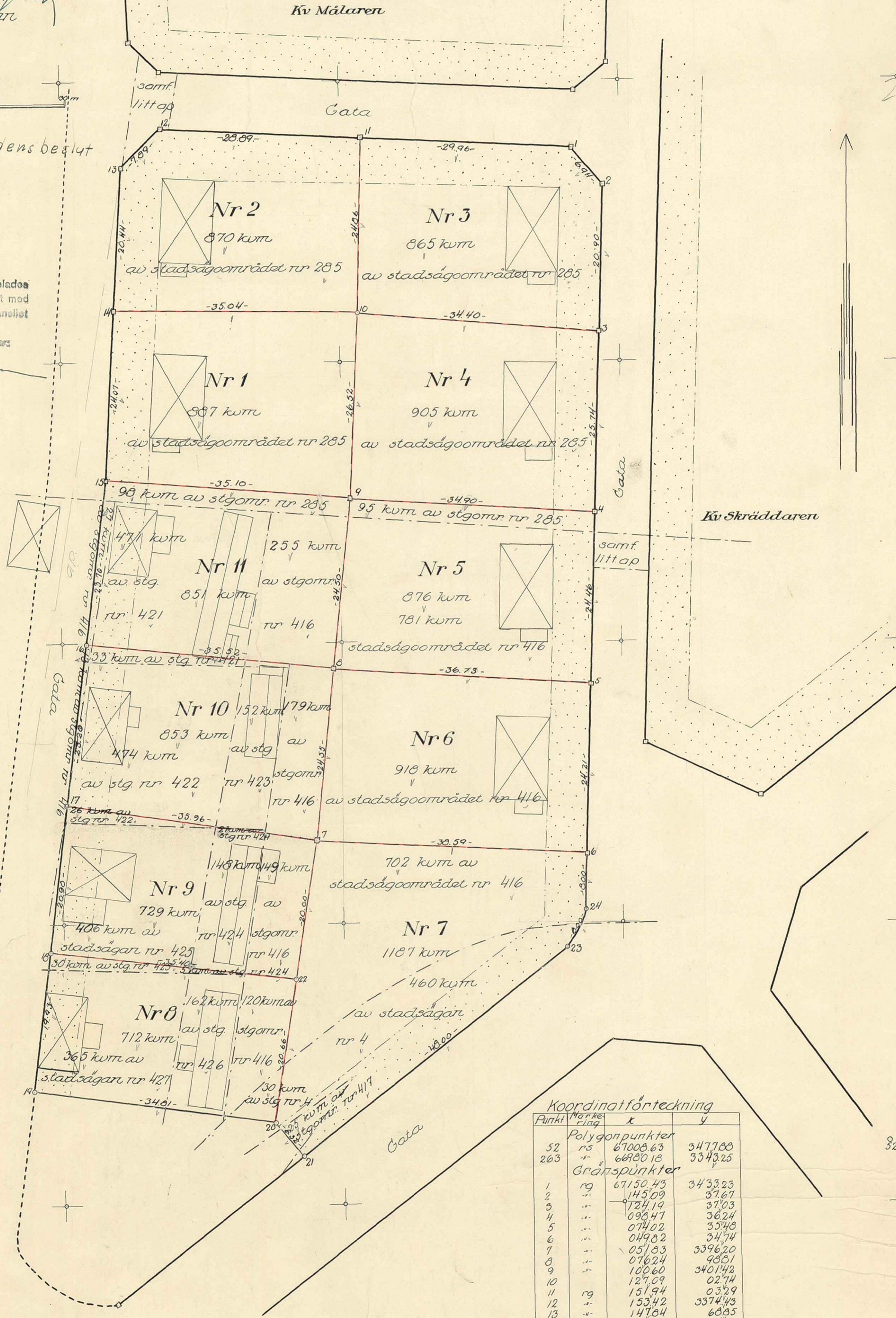

Koordinatförteckning

Punkt	Markering	x	y
52	Polygonpunkter		
263	rs	67008,63	3477,88
	r	66920,18	3343,25
	Gränspunkter		
1	rg	67150,43	3433,23
2	..	143,09	37,67
3	..	724,19	37,03
4	..	096,47	3624
5	..	074,02	3543
6	..	049,82	3474
7	..	051,83	3396,20
8	..	076,24	983,1
9	..	100,60	3401,42
10	..	127,69	0274
11	rg	151,94	0329
12	..	153,42	3374,43
13	..	147,84	6883
14	..	127,40	6748
15	..	103,35	6642
16	..	079,83	6347
17	..	056,81	6058
18	..	036,08	5798
19	..	018,30	5550
20	..	011,65	9000
21	..	006,82	9407
22	..	032,07	9315
23	..	036,43	3431,84
24	..	041,82	3449

Sr - 15 E. D.

³
Holmsund nr *411*

1957
Inkom till Lantmäteri-
kontoret i Umeå

- 5 JAN 1951

INKOM TILL

27 OKT 1950

LANDSKANSLIET I UMEÅ

21 MRS. 1951

S.D.N.R. Ho 2 år 1951

Sui

S.D.N.R. Ho 2 år 1951

BESKRIVNING

till tomtindelning av kvarteret Bagaren i Holmsunds köping.

Förutsättningar, motiv m. m.

Begränsningslinjerna för ifrågavarande kvarter äro angivna å en för detta och angränsande kvarter år 1948 den 29 oktober av Kungl. Maj:t fastställd ändring av stadsplan.

Kvarteret har tidigare icke varit tomtindelat.

Kvarteret är avsett att bebyggas ^{med} ~~en~~ bostadshus i fristående byggnadssätt.

Närmare bestämmelser angående hushöjd m.m. återfinnas i stadsplanebestämmelserna.

Av tomtindelningsförslaget berörda markägare, se bifogad äganderättsförteckning.

Fastighetsredovisningen har skett i enlighet med den 3 mars 1950 förrättat ägoutbyte.

Tillhör byggnadsnämndens beslut den 21 aug. 1950 s 18.

A. Lövgren
A. Lövgren

ordf.

4

Genom den föreslagna tomtindelningen indelas kvarteret i 11 tomter, vilka beskrivas sålunda:

Tomt nr	Tomten angränsar			I tomten ingår		Tomtens areal m ²
	tomt, gata, plats e. d.	mellan gränspunkterna	med längd m	fastighet, fastighetsdel eller område	areal m ²	
1	2	3	4	5	6	7
1	Norr: mot tomt nr 2	14-10	35.04	Stadsägan nr		
	öster: mot tomt nr 4	10-9	26.52	284+285+286+745+		
	söder: mot tomt nr 11	9-15	35.10	746+747+748+749	887	
	väster: mot gata	15-14	24.07			887
2	Norr: mot gata	13-12-11	28.89 7.89	Stadsägan nr 284+		
	öster: mot tomt nr 3	11-10	24.86	+285+286+745+746+		
	söder: mot tomt nr 1	10-14	35.04	+747+748+749	870	
	väster: mot gata	14-13	20.44			870
3	Norr: mot gata	11-1-2	29.96 6.94	Stadsägan nr 284+		
	öster: mot gata	2-3	20.90	+285+286+745+746+		
	söder: mot tomt nr 4	3-10	34.10	+747+748+749	865	
	väster: mot tomt nr 2	10-11	24.86			865
	Norr: mot tomt nr 3	10-3	34.40	Stadsägan nr 284+		
	öster: mot gata	3-4	25.74	285+286+745+746+		
	söder: mot tomt nr 5	4-9	34.90	+747+748+749	905	
	väster: mot tomt nr 1	9-10	26.52			905
5	Norr mot tomt nr 4	9-4	34.90	Stadsägan nr 284+		
	öster: mot gata	4-5	24.46	+285+286+745+746+	95	
	söder: mot tomt nr 6	5-8	36.73	+747+748+749, o nr		
	väster: mot tomt nr 11	8-9	24.50	415+416+417+418+	781	
				+419+420+744+750+		876
				+751		
				Summa överföres		4403

Tomt nr	Tomten angränsar			I tomten ingår		Tomtens areal m ²
	tomt, gata, plats e. d.	mellan gränspunkterna	med längd m	fastighet, fastighetsdel eller område	areal m ²	
1	2	3	4	5	6	7
				överfört		4403 ^v
6	Norr mot tomt nr 5	8-5	36.73	Stadsägarna nr		
	öster: mot gata	5-6	24.21	415+416+417+418+		
	söder: mot tomt nr 7	6-7	38.59	+419+420+744+750+		
	väster: mot tomt nr 10	7-8	24.55	+751	918 ^v	918 ^v
7	Norr: mot tomt nr 6	7-6	38.59	Stadsägarna nr 4 ^v	460 ^v	
	öster: mot gata	6-24 ^v 24-23 ^v	8.00 ^v 6.00 ^v	" nr 415+416+		
	söder: mot gata	21 ^v	48.00	+417+418+419+420+		
	väster: mot grönområde	21-20 ^v	6.32	+744+750+751	727 ^v	
	samt tomt nr 8 och 9	22-7 ^v	40.66			1187 ^v
8	Norr: mot tomt nr 9	18-22	35.40	Stadsägarna nr 4 ^v	30 ^v	
	öster: mot tomt nr 7	22-20	20.66	" nr 415+416+ 417+418+419+420+ +744+750+751	120 ^v	
	söder: mot grönområde	20-19	34.81	Stadsägarna nr 425 ^v	30 ^v	
	väster: mot gata	19-18	19.93	Av " 426 ^v	162 ^v	
				Av " 427 ^v	365 ^v	
				Av " 424 ^v	5 ^v	712 ^v
9	Norr: mot tomt nr 10	17-7 ^v	35.96 36.00 ^v	Stadsägarna nr 415+ 416+417+418+419+		
	öster: mot tomt nr 7	7-22	20.00	+420+744+750+751	149 ^v	
	söder: mot tomt nr 8	22-18	35.40	Stadsägarna nr 424	148 ^v	
	väster: mot gata	18-17	20.90 ^v 18.50	" 425	406 ^v	
				" 422	26 ^v	729 ^v
				överföres		7949 ^v

Tomt nr	Tomten angränsar			I tomten ingår		Tomtens areal m ²
	tomt, gata, plats e. d.	mellan gränspunkterna	med längd m	fastighet, fastighetsdel eller område	areal m ²	
1	2	3	4	5	6	7
				överfört		79.49 v
10	Norr: mot tomt nr 11	16-8	35.52	Stadsägan nr 415+		
	öster: mot tomt nr 6	8-7	24.55	+416+417+418+419+		
	söder: mot tomt nr 9	7-17	35.96	+420+744+750+751	192 v	
	väster: mot gata	17-16	23.20	Stadsägan nr 421	33 v	
				"	422	474 v
				"	423	152 v
				"	424	2 v
						855 v
1	Norr: mot tomt nr 1	15-9	35.10	Stadsägan nr 284+		
	öster: mot tomt nr 5	9-8	24.50	+285+286+745+746+		
	söder: mot tomt nr 10	8-16	35.52	+747+748+749	98 v	
	väster: mot gata	16-15	23.70	Stadsägan nr 415+		
				+416+417+418+419+		
				+420+744+750+751	282 v	
				Stadsägan nr 421	471 v	851 v
				Summa		9653

Umeå den 11 mars 1950

Georg Billgren
Förordningsman

Tillhör länsstyrelsens i Västerbottens län beslut
den 13/2 1951, Umeå i landskansliet.

På tjänstens vägnar:

Billgren

63

LÄNSSTYRELSEN

I

VÄSTERBOTTENS LÄN

Nr 65 E. U. 1950

R E S O L U T I O N .

Länsstyrelsen i Västerbottens län fastställer, med stöd av 33 § byggnadslagen den 30 juni 1947, ett av byggnadsnämnden i Holmsunds köping den 21 augusti 1950 antaget förslag till tomtindelning av kvarteret Bagaren inom köpingen, vilket förslag åskådliggjorts å en av förrättningsmannen för tomtmätning år 1950 upprättad karta med därtill hörande beskrivning.

Länsstyrelsen föreskriver tillika, att de genom tomtindelningen nybildade tomterna skola åsättas följande registerbeteckningar:

för tomten nr 1	beteckningar	<u>Tomten nr 1 i kvarteret Bagaren</u>
" " " 2	"	<u>Tomten nr 2 i kvarteret Bagaren</u>
" " " 3	"	<u>Tomten nr 3 i kvarteret Bagaren</u>
" " " 4	"	<u>Tomten nr 4 i kvarteret Bagaren</u>
" " " 5	"	<u>Tomten nr 5 i kvarteret Bagaren</u>
" " " 6	"	<u>Tomten nr 6 i kvarteret Bagaren</u>
" " " 7	"	<u>Tomten nr 7 i kvarteret Bagaren</u>
" " " 8	"	<u>Tomten nr 8 i kvarteret Bagaren</u>
" " " 9	"	<u>Tomten nr 9 i kvarteret Bagaren</u>
" " " 10	"	<u>Tomten nr 10 i kvarteret Bagaren</u>
" " " 11	"	<u>Tomten nr 11 i kvarteret Bagaren.</u>

Till statsverket skall utgå granskningsavgift med tjugusex kronor, vilken avgift skall gäldas av byggnadsnämnden.

Stämpel	kr. 6:-
Granskningsavgift	" 26:-
<u>Summa</u>	<u>kr. 32:-</u>

Byggnadsnämnden i Holmsunds köping..

24-HOS-282

