

BETECKNINGAR.

- KVARTERSGRÄNS.
- PARKMARK.
- TOMTGRÄNS.
- FASTHETSGRÄNS.
- MARK SOM EJ FÅR BEBYGGAS.
- MARK TILLGÄNGLIG FÖR UNDERJORDISKA LEDNINGAR.
- BRUNN.

KOORDINATFÖRTECKNING.

| PKT. | MARK | X        | Y       |
|------|------|----------|---------|
| 1    | rg   | 57444.42 | 4386.72 |
| 2    | rg   | 458.71   | 4390.65 |
| 3    | rg   | 461.24   | 4399.19 |
| 4    | rm   | 439.45   | 4418.09 |
| 5    | rg   | 366.01   | 4458.77 |
| 6    | rm   | 269.55   | 4489.74 |
| 7    | rg   | 257.80   | 4452.36 |
| 8    |      | 286.10   | 4442.41 |
| 9    |      | 312.04   | 4433.28 |
| 10   |      | 335.62   | 4424.99 |
| 11   |      | 353.46   | 4415.20 |
| 12   |      | 387.04   | 4406.91 |
| 13   |      | 418.17   | 4395.96 |
| 14   |      | 426.30   | 4419.07 |
| 15   |      | 396.98   | 4440.86 |
| 16   |      | 376.74   | 4452.94 |
| 17   |      | 349.38   | 4464.11 |
| 18   |      | 325.57   | 4471.75 |
| 19   |      | 307.96   | 4477.41 |
| 20   | rm   | 201.40   | 4470.47 |
| 21   | rm   | 213.38   | 4507.78 |
| 26   | rm   | 229.96   | 4461.30 |
| 27   | rm   | 241.94   | 4498.61 |
| 28   |      | 297.38   | 4474.48 |

TILLHÖR BYGGNADSNÄMNDENS BESLUT

DEN 73-02-27 1972 BETYGAR.

BYGGNADSNÄMNDENS SEKR.

FÖRSLAG TILL TOMTINDELNING AV KVARTERET  
**SIKEN**  
 INOM HOLMSUNDS KOMMUN, VÄSTERBOTTENS LÄN

UPPRÄTTAD ÅR 1972

*Björn Almqvist* *Ole Hjortsberg*  
 BJÖRN ALMQVIST OLE HJORTSBERG  
 DISTRIKTLÄNMÄTARE INGENJÖR

REVIDERAD 1973-02-02  
*Björn Almqvist* *Ole Hjortsberg*  
 BJÖRN ALMQVIST OLE HJORTSBERG  
 DISTRIKTLÄNMÄTARE INGENJÖR

SKALA 1:400

UH 43/71

1973-05-14 fastställd  
 länsstyrelsen i Västerbottens län på denna  
 karta angivna tomtindelning, betygar Umeå  
 som ovan.

*Björn Almqvist*

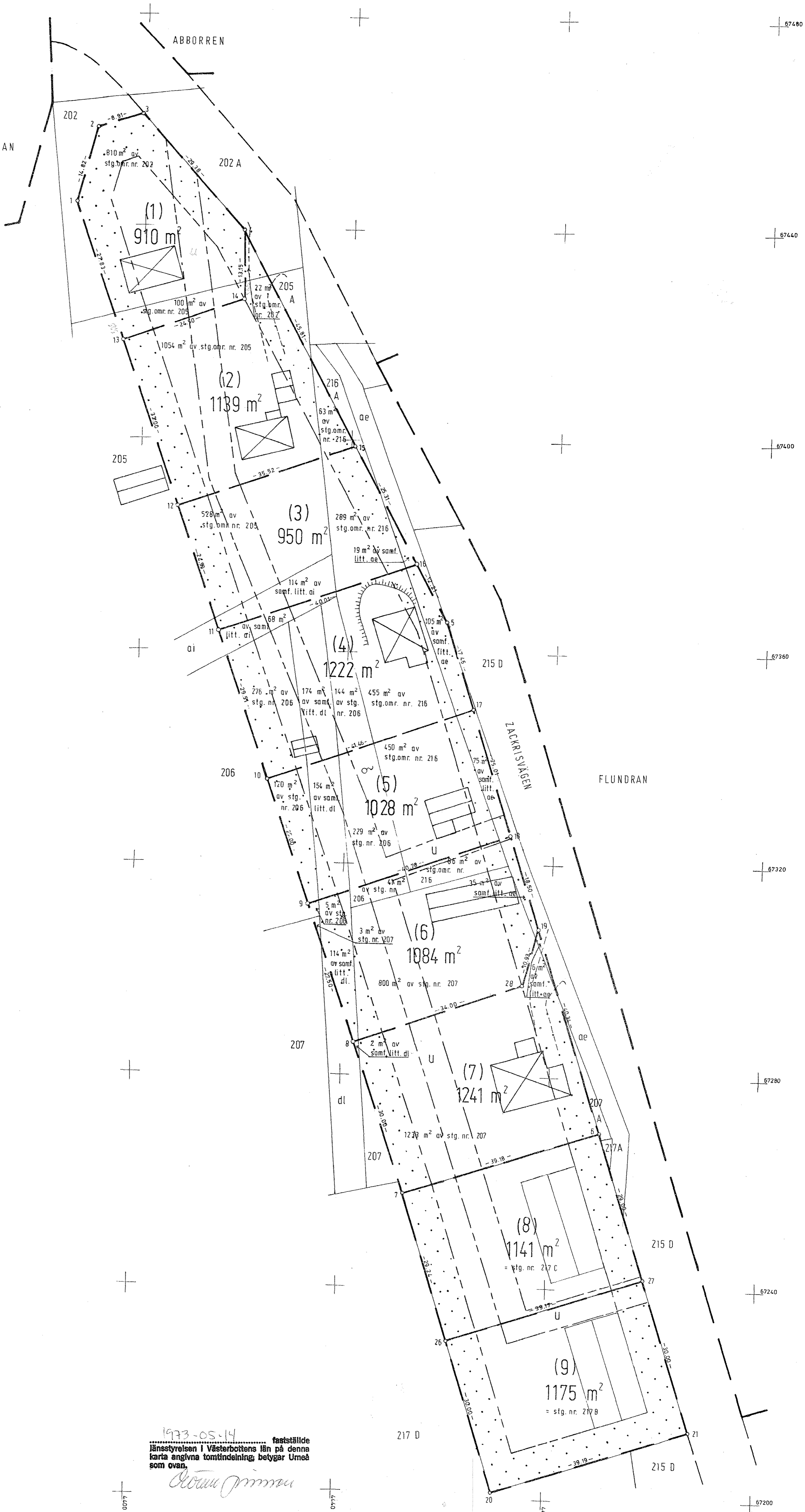

Förslag till tomtindelning för kv. SIKEN i Holmsunds kommun,  
 Västerbottens län.

REDOGÖRELSE

|  |   |
|--|---|
| Sökande  | Holmsunds kommun.   |
| Gällande stadsplan                                   | Fastställd 18.12.1959 och stadsplaneändring fastställd 7.10.1969.   |
| Anteckningar om tolkning m.m.                        | Inga.   |
| Kvarterets användningssätt enligt gällande stadsplan | Bostadsändamål med friliggande hus i högst två /2/ våningar.  |
| Gällande tomtindelning                               | Ingen.  |
| Servitut m.m.  | Samtliga tomter berörs av vatten- och avloppsledningar inom u-område enligt kartan.   |
| Av sakägare framförda önskemål                       | Tomterna nr 2 och 7 har anpassats till befintliga utfarter.   |
| Förslagets innebörd                                  | Kvarteret indelas i nio med (1)-(9) betecknade tomter, vilka samtliga utom nr 3, 5 och 6 är bebyggda med bostadshus. Tomterna nr 8 och 9 motsvarar helt resp. stg. nr 217 C och 217 D.<br><br>Förslaget har biträts av samtliga markägare inom kvarteret. |

## FÖRESLAGNA TOMTER

| Nr  | Bildas av                 | D <sub>2</sub> glareal<br>m <sup>2</sup> | Areal<br>m <sup>2</sup> | Anm. |
|-----|---------------------------|--|-------------------------|------|
| (1) | del av stg.omr.<br>nr 202 | 810                                      |                         |      |
|     | del av stg.omr.<br>nr 205 | 100                                      | 910                     |      |
| (2) | del av stg.omr.<br>nr 202 | 22                                       |                         |      |
|     | del av stg.omr.<br>nr 205 | 1054                                     |                         |      |
|     | del av stg.omr.<br>nr 216 | 63                                       | 1139                    |      |
| (3) | del av stg.omr.<br>nr 205 | 528                                      |                         |      |
|     | del av stg.omr.<br>nr 216 | 289                                      |                         |      |
|     | del av samf.<br>litt. ae  | 19                                       |                         |      |
|     | del av samf.<br>litt. ai  | 114                                      | 950                     |      |
| (4) | del av stg.<br>nr 206     | 420                                      |                         |      |
|     | del av stg.omr.<br>nr 216 | 455                                      |                         |      |
|     | del av samf.<br>litt ae   | 105                                      |                         |      |
|     | del av samf.<br>litt. ai  | 68                                       |                         |      |
|     | del av samf.<br>litt. dl  | 174                                      | 1222                    |      |

| Nr  | Bildas av                 | Delareal<br>m <sup>2</sup> | Areal<br>m <sup>2</sup> | Anm. |
|-----|---------------------------|----------------------------|-------------------------|------|
| (5) | del av stg.<br>nr 206     | 349                        |                         |      |
|     | del av stg.omr.<br>nr 216 | 450                        |                         |      |
|     | del av samf.<br>litt. ae  | 75                         |                         |      |
|     | del av samf.<br>litt. dl  | 154                        | 1028                    |      |
| (6) | del av stg.<br>nr 206     | 46                         |                         |      |
|     | del av stg.<br>nr 207     | 803                        |                         |      |
|     | del av stg.omr.<br>nr 216 | 86                         |                         |      |
|     | del av samf.<br>litt. ae  | 35                         |                         |      |
|     | del av samf.<br>litt. dl  | 114                        | 1084                    |      |
| (7) | del av stg.<br>nr 207     | 1233                       |                         |      |
|     | del av samf.<br>litt. ae  | 6                          |                         |      |
|     | del av samf.<br>litt. dl  | 2                          | 1241                    |      |
| (8) | hela stg. nr<br>217 C     | 1141                       | 1141                    |      |
| (9) | hela stg. nr<br>217 B     | 1175                       | 1175                    |      |

I tjänsten

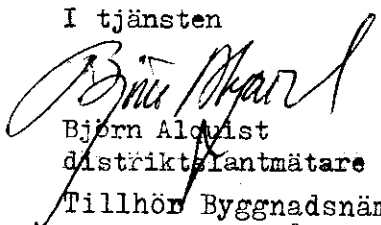
  
Björn Alqvist  
distriktslantmätare

Tillhör Byggnadsnämndens beslut  
den 73-02-27 § 84

  
Byggnadsnämndens sekreterare

Tillhör länsstyrelsens i Västerbottens  
län beslut 1973-05-14..... Umeå  
som ovan.

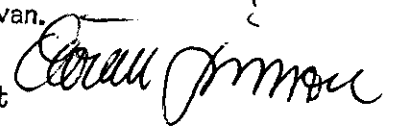

Västerbottens län  
Planeringsavd.  
Lantmäterienh.  
Bitr överlantmätare  
T Kvarnbrink

1973-05-14

Sökande . . . . . Byggnadsnämnden i Holmsunds kommun  
913 00 HOLMSUND

Fastställelse av förslag till tomtindelning för kvarteret  
SIKEN i Holmsunds kommun

Förslaget har antagits av byggnadsnämnden i Holmsunds kommun  
1973-02-27.

Förslaget som är åskådliggjort på karta med därtill hörande be-  
skrivning, har upprättats av distriktslantmätare Björn Alquist.

Länsstyrelsen i Västerbottens län fastställer förslaget med  
stöd av 33 § byggnadslagen.

Enligt det fastställda förslaget indelas kvarteret i nio  
tomter, betecknade Siken 1 - 9.

Länsstyrelsen fastställer även de på kartan och i beskriv-  
ningen använda tomtbeteckningarna.

Besvär över detta beslut, i vad det avser fastställelse av  
tomtindelning, må anföras hos Konungen. Besvären skall vara  
inkomna till civildepartementet inom tre veckor från denna dag.

Besvär må dock anföras endast av sakägare som i ärendet fram-  
ställt yrkande, som helt eller delvis lämnats utan bifall.

I ärendets handläggning har, förutom undertecknad överlantmätare  
deltagit bitr länsarkitekten Rune Teglund och förste länsassessor  
Stig Rönnblad.

*Göran Nilsson*  
Göran Nilsson

*Tore Kvarnbrink*  
Tore Kvarnbrink

Utan avgift

Kopia till  
registerföräran 2 ex  
planenheten  
förrättningsmannen  
kommunstyrelsen  
markägare (rek)+ kopia av  
handlingarna 2 ex

24-HOS-1617