

KARTA
rörande förslag till tomtindelning av



kv. Linden
i Holmsunds kommun, Västerbottens län;
upprättad år 1971 av:

Björn Almqvist
Björn Almqvist
distriktslantmätare

Ole Hjartsberg
Ole Hjartsberg
ingenjör

Skala 1:400

BETECKNINGAR

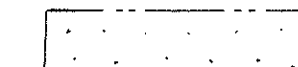
-  Kvartersgräns ej sammanfallande med fastighetsgräns
-  Tomtgräns
-  Fastighetsgräns
-  Mark som ej får bebyggas

KOORDINATFÖRTECKNING

Pkt	mark	x	y
1	rm	745.44	3582.12
2	"	751.40	3575.80
3	"	763.25	3573.20
4	"	829.91	3562.57
5	"	834.78	3566.69
6	"	830.16	3594.02
7	"	824.83	3598.60
8	"	752.48	3597.90
9	"	748.48	3594.62
10	"	748.01	3677.25
11	"	747.34	3652.26
12	"	746.67	3627.69
13	"	746.09	3605.99
14	"	773.03	3571.64
15	"	808.97	3565.91
16	"	833.76	3594.85
17	"	832.62	3626.26
18	"	831.71	3651.32
19	"	830.77	3677.28
20	rm	790.85	3698.27
21	"	790.54	3676.56
22	"	790.18	3651.44
23	"	790.18	3650.50
24	"	789.96	3624.78
25	"	789.95	3599.69
26	"	771.44	3602.35
27	"	806.54	3597.86

kv. Lönner

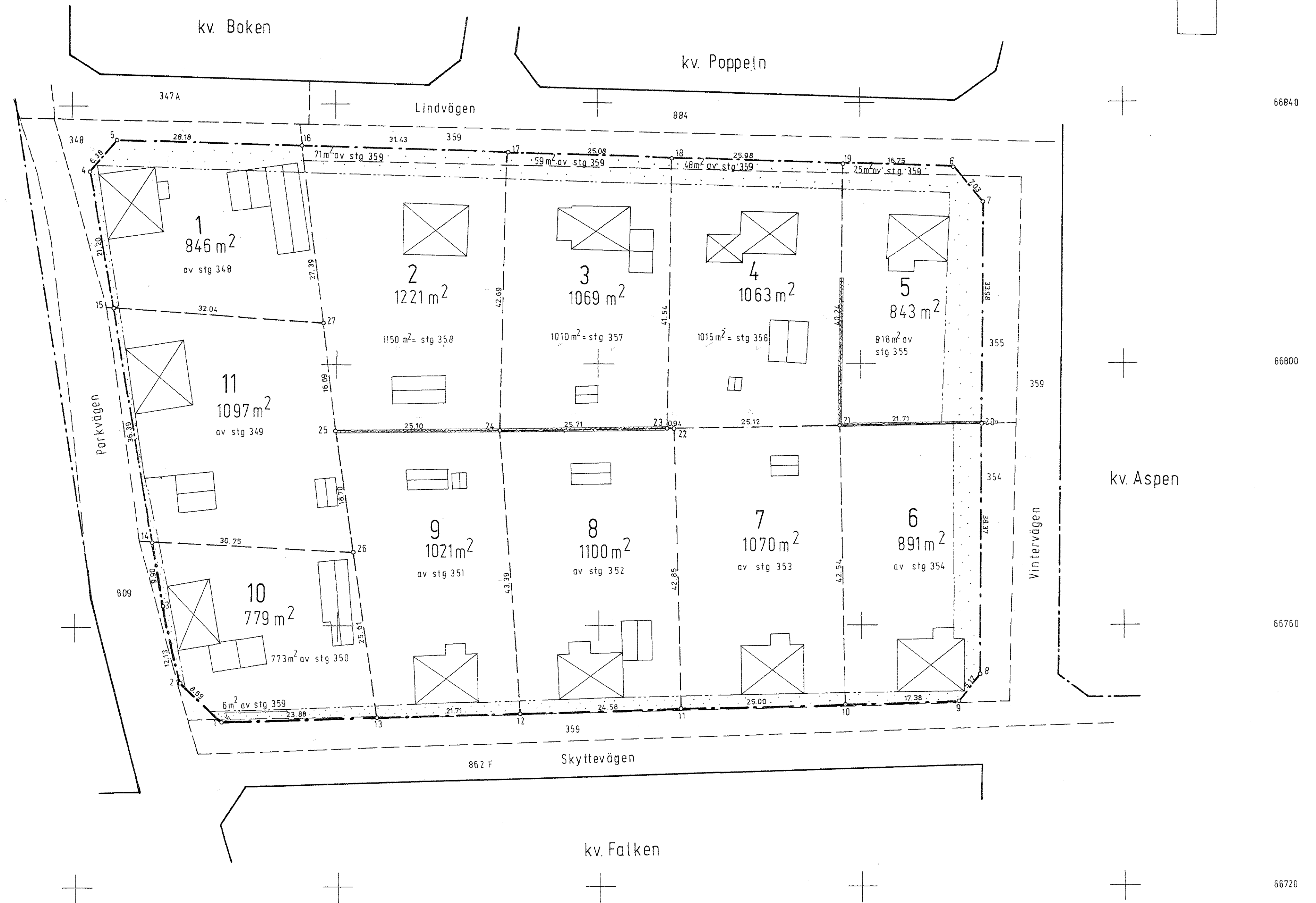

Tillhör byggnadsnämndens beslut
den 11.05.1971, § 178, betygat:
[Signature]
byggnadsnämndens sekr.

Av: 10/11, den 22 september, meddelades
fastställelse & tomtindelning i enlighet med
denna karta; betygat i enlighet med
särskilt avsnitt.

På tjänstens vägnar:
Margaretha Backström

BESKRIVNING

till tomtindelning av kvarteret **LINDEN** i Holmsunds kommun, Västerbottens län.

Förutsättningar, motiv m. m.

Till grund för tomtindelningen ligger en den 22 april 1955 fastställd stadsplan.

Kvarteret har icke tidigare varit föremål för tomtindelning.

Kvarteret är avsett att bebyggas med bostadsfastigheter. Närmare detaljer om husköjd m.m. återfinnes i stadsplanebestämmelserna.



Nedanstående stadsägor och sakägare beröres av tomtindelningsförslaget (hämtade ur lagfartsböckerna).

Fastighet	Ägare	Adress
Stg nr 348	Frans Gustav Nilsson	Lindvägen 2, Holmsund
" 349	Fritz Einar Jonsson o.h.h.	
" 350	Kathlen Maria	Parkvägen 25, Holmsund
" 351	Alvar Sandström	" 27, "
" 352	Johan M Larsson	Skyttevägen 3, "
" 353	Tyra Bäckman	" 5, "
" 354	Per Emil Olsson o.h.h. Astrid Alice Hildegard	Skyttevägen 7, "
" 355	Knut Alexander Nordström oh.h. Alma Maria	Vintervägen 26, "
" 356	Bror Oskar Sandberg	Lindvägen 10, "
" 357	Martin Andreas Andersson	" 8, "
" 357	Db efter Valborg Sofia Lindberg	
dödsbodelägare	John A Lindberg	Lindvägen 6, "
" 358	Erik Gustav Lindberg c/o John A Lindberg	Lindvägen 6, "
dödsbodelägare	Db efter Per Rudolf Larsson	
" 359	Rut Elisabet Larsson	Lindvägen 4, "
	Rolf Eugen Larsson	Klaravägen 22 "
	Kjell Erik Larsson	Holmsundsv. 38 "
	Margit Elisabet Nilsson	Anderssons väg Obbola
	Kurt Åke Larsson	Taflinsvägen 9 Holmsund
	Bert Ove Larsson	Lindvägen 4 "
	Holmsunds kommun	Holmsund

Genom den föreslagna tomtindelningen indelas kvarteret i tomter, vilka beskrivas sålunda:

Tomt nr	Tomten angränsar			I tomten ingår		Tomtens areal m ²
	tomt, gata, plats e. d.	mellan gräns-punkterna	med längd m	fastighet, fastighetsdel eller tomtområde	areal m ²	
1	2	3	4	5	6	7
1	Norr: Lindvägen	5-16	28.18	av stg. 348	846	
	Öster: Tomt nr 2	16-27	27.39			
	Söder: Tomt nr 11	27-15	32.04			
	Väster: Parkvägen	15- 4	21.20			
	Nordväst: Gatuhörn	4- 5	6.38			846
2	Norr: Lindvägen	16-17	31.43	Stg. 358	1150	
	Öster: Tomt nr 3	17-24	42.69	av stg. 359	71	
	Söder: Tomt nr 9	24-25	25.10			
	Väster: Tomt nr 11	25-27	16.69			
	Väster: Tomt nr 1	27-16	27.39			1221
3	Norr: Lindvägen	17-18	25.08	Stg. 357	1010	
	Öster: Tomt nr 4	18-23	41.54	av stg. 359	59	
	Söder: Tomt nr 8	23-24	25.71			
	Väster: Tomt nr 2	24-17	42.69			1069
4	Norr: Lindvägen	18-19	25.98	Stg. 356	1015	
	Öster: Tomt nr 5	19-21	40.24	av stg. 359	48	
	Söder: Tomt nr 7	21-22	25.12			
	Söder: Tomt nr 8	22-23	0.94			
	Väster: Tomt nr 3	23-18	41.54			1063
5	Norr: Lindvägen	19- 6	16.75	av stg. 355	818	
	Nordost: Gatuhörn	6- 7	7.03	av stg. 359	25	
	Öster: Vintervägen	7-20	33.98			
	Söder: Tomt nr 6	20-21	21.71			
	Väster: Tomt nr 4	21-19	40.24			843

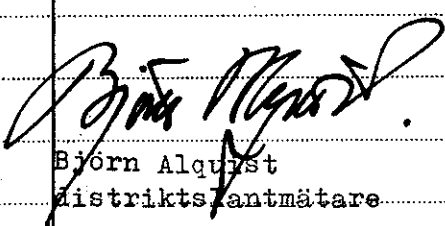
Tomt nr	Tomten angränsar			I tomten ingår		Tomtens areal m ²	
	tomt, gata, plats e. d.	mellan gräns-punkterna	med längd m	fastighet, fastighetsdel eller tomtområde	areal m ²		
1	2	3	4	5	6	7	
6	Norr: Tomt nr 5	21-20	21.71	av stg. 354	891	891	
	Öster: Vintervägen	20- 8	38.37				
	Sydost: Gatuhörn	8- 9	5.17				
	Söder: Skyttevägen	9-10	17.38				
	Väster: Tomt nr 7	10-21	42.54				
7	Norr: Tomt nr 4	22-21	25.12	av stg. 353	1070	1070	
	Öster: Tomt nr 6	21-10	42.54				
	Söder: Skyttevägen	10-11	25.00				
	Väster: Tomt nr 8	11-22	42.85				
8	Norr: Tomt nr 3	24-23	25.71	av stg. 352	1100	1100	
	Norr: Tomt nr 4	23-22	0.94				
	Öster: Tomt nr 7	22-11	42.85				
	Söder: Skyttevägen	11-12	24.58				
	Väster: Tomt nr 9	12-24	43.39				
9	Norr: Tomt nr 2	25-24	25.10	av stg. 351	1021	1021	
	Öster: Tomt nr 8	24-12	43.39				
	Söder: Skyttevägen	1 2-13	21.71				
	Väster: Tomt nr 10	13-26	25.61				
	Väster: Tomt nr 11	26-25	18.70				
10	Norr: Tomt nr 11	14-26	30.75	av stg. nr 350	773	779	
	Öster: Tomt nr 9	26-13	25.61				" 359
	Söder: Skyttevägen	13- 1	23.88				
	Sydväst: Gatuhörn	1- 2	8.69				
	Väster: Parkvägen	2- 3	12.13				
	Väster: Parkvägen	3-14	9.90				

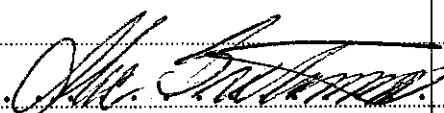
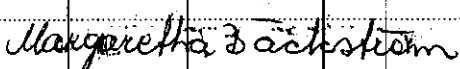
Tomt nr	Tomten angränsar			I tomten ingår		Tomtens areal m ²
	tomt, gata, plats e. d.	melan gränspunkterna	med längd m	fastighet, fastighetsdel eller tomtområde	areal m ²	
1	2	3	4	5	6	7
11	Norr: Tomt nr 1	15-27	32.04	av stg 349	1097	
	Öster: Tomt nr 2	27-25	16.69			
	Öster: Tomt nr 9	25-26	18.70			
	Söder: Tomt nr 10	26-14	30.75			
	Väster: Parkvägen	14-15	36.39			1097
Umeå den 17.3.1971						
 Björn Alqvist distriktslantmätare		 O Hjortsberg ingenjör				
Tillhör byggnadsnämndens beslut den						
11.05.1971. § 178. betygar:						
 Byggnadsnämndens sekr.						
Tillhör länsstyrelsens i Västerbottens län beslut den 22/9 1971. Umeå som ovan.						
 Margaretha Bäckström						

⁷
Holmsund nr 1509 K O P I A

LÄNSSTYRELSEN
Västerbottens län
Planeringsavdelningen
Lantmäterienheten
bitr överlantmätare G Nilsson

BESLUT
22.9.1971

11.083- 930-71

Sökande

Byggnadsnämnden i
913 00 HOLMSUND

Holmsunds kommun

INKOM
CIVILDEP.

18. 10. 71

13/10

Fastställelse av förslag till tomtindelning av kv Linden,
Länsstyrelsen för härmed Holmsunds kommun.

Enligt uppdrag
Landskapsstyrelsen den 18/10/71

Förslaget har antagits av byggnadsnämnden i Holmsunds kommun
11.5.1971.

Förslaget är åskådliggjort på karta, upprättad av
distriktslantmätare Björn Alquist
med därtill hörande beskrivning.

Länsstyrelsen i Västerbottens län fastställer förslaget med
stöd av 33 § byggnadslagen.

Enligt det fastställda förslaget indelas kvarteret/
kvartersdelen i elva tomter, betecknade nr 1 - 11.

Länsstyrelsen fastställer även de på kartan och i
beskrivningen använda tomtbeteckningarna.

Besvär över detta beslut, i vad det avser fastställelse av
tomtindelning, må anföras hos Konungen. Besvären skall vara
inkomna till civildepartementet inom tre veckor från denna
dag.

Besvär må dock anföras endast av sakägare som i ärendet
framställt yrkande, som helt eller delvis lämnats utan
bifall.

I ärendets handläggning har, förutom undertecknad, deltagit
bitr länsarkitekten Rune Teglund och förste länsassessor
Stig Rönnblad.

Göran Nilsson

Utan avgift

Kopia till
registerföraren 2 ex
planenheten
förrättningsmannen
kommunstyrelsen
markägare (rek) + kopia av
handlingarna 2 ex

Intill denna dag har enligt Civile-
departementets diarium besvär icke anförts
över detta beslut.

18/10 1971
Stockholm den

E. Sundberg
1 Registrator

24-HOS-1530