

**Karta**

rörande förslag till tomtindelning av kvarteret

**FACKLAN**

inom Obboladelen av Holmsunds köping.

Västerbottens län,

upprättad år 1967 av:

*Björn Almqvist* / *Frits Larsson*  
distriktslantmätare / ingenjör

Skala 1:400.

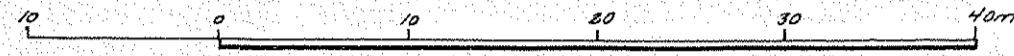

**Koordinatförteckning.**

pkt.	mark.	x	y
13	rg	67882.15	111899.82
14	ds	876.36	905.15
19		779.00	900.08
20		775.08	895.89
21	rg	777.05	804.04
22	rg	782.16	798.94
23		797.76	798.61
24		823.45	798.06
25		852.47	798.36
26		884.22	846.06
27		882.82	882.43
28		835.82	903.04
29		849.38	881.14
30		798.07	901.07
31		775.74	865.03
32		776.25	841.23
33		799.03	842.25
34		817.01	843.05
35		823.41	843.34
36		852.98	844.66
37		850.05	850.54
38		883.99	852.35
39		835.98	880.63
40		815.93	867.31
41	rg	799.87	866.40
45	rg	885.86	803.49
46	rg	882.16	799.24
47	rg	67834.48	111797.83

**Beteckningar.**

- Kvarteregräns sammanfallande med fastighetsgräns.
- Kvarteregräns ej sammanfallande med fastighetsgräns.
- Tomtgräns.
- Fastighetsgräns.
- Mark som ej får bebyggas.

Tillhör byggnadsnämndens beslut

den 14 maj 1968 § 160 betygar:

*Sten Olsson*  
byggnadsnämndens sek.

Dnr. H 17/67.

År 1967 den 18 februari meddelades fastställelse & tomtindelning i enlighet med denna karta; betygar Umeå i landskansliet som ovan.

På tjänstens vägnar  
*Arvid Melander*

kv. Vågen

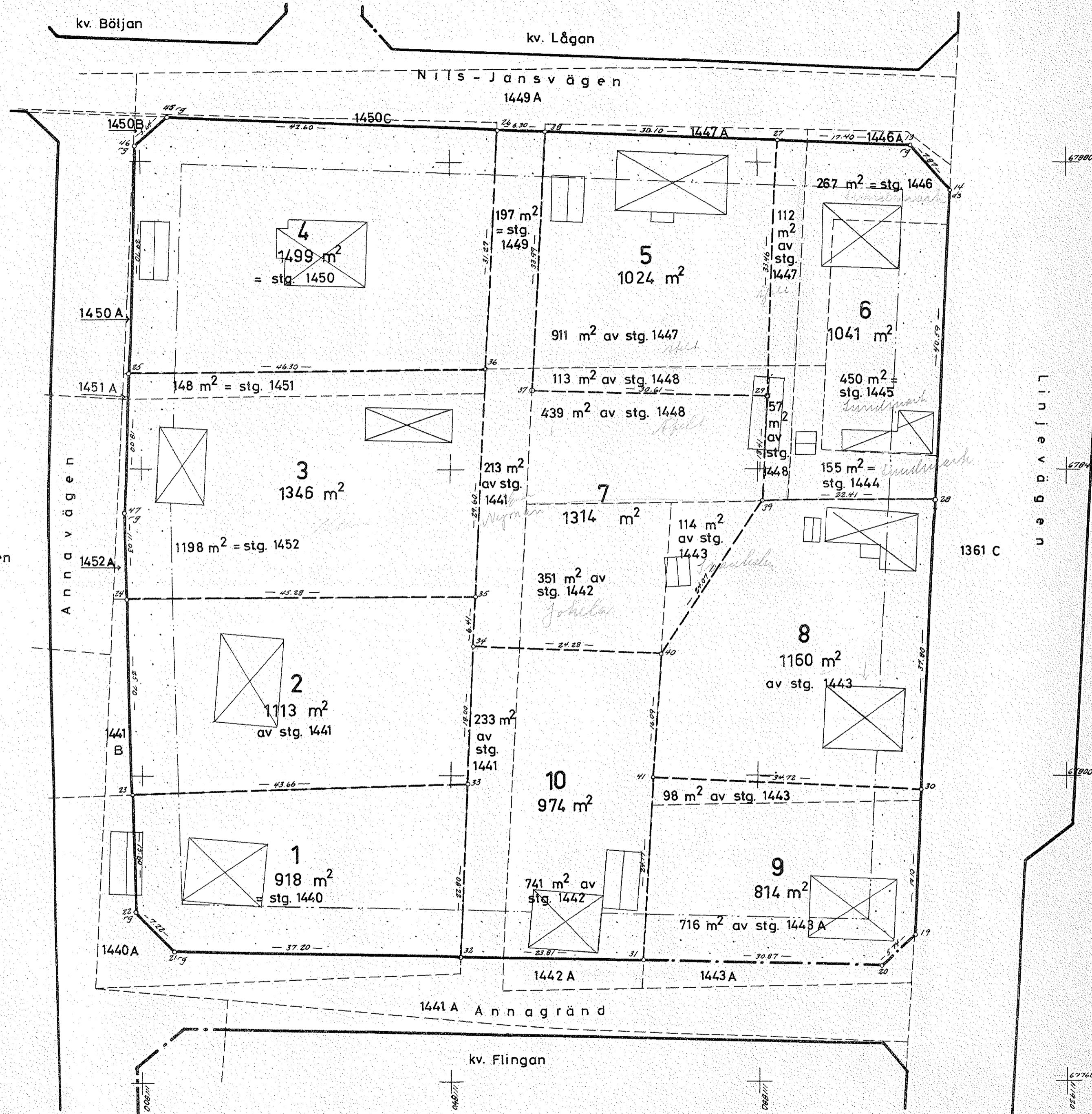

## BESKRIVNING

till tomtindelning av kvarteret FACKLAN inom Obboladelen av  
Hölmund köping, Västerbottens län.

Förutsättningar, motiv m. m.

Till grund för tomtindelningen ligger en den 3.4. 1959 faställd stadsplan.

Kvarteret har tidigare ej varit tomtindelad.

Kvarteret är avsett att bebyggas med bostadsfastigheter (närmare detaljer om hushöjd m.m återfinnas i stadsplanbestämmelserna).

Nedanstående fastigheter och sakägare beröras av tomtindelningsförslaget (hämtade ur lagfartsböckerna).

Fastighet	Ägare, adress
stg. ✓1440	✓Albert Dahln, Annav. 7, Obbola
" ✓1441	✓Enar Nyman, Annav. 5, Obbola
" ✓1442	✓Vainö Johela, Obbola
" ✓1443	✓Erik Svanholm, Linjev. 62, Obbola
" ✓1443A	✓Holger Nyman, Linjev. 64, Obbola
" ✓1444	✓Helge Alexander Lundmark, Linjev. 60, Obbola
" ✓1445	d:o
" ✓1446	d:o
" ✓1447	✓Nils Gustav Åfeldt o.h.h. Anna-Marie, Nils-Jansv.3, Obbola
" ✓1448	d:o
" ✓1449	✓Ingrid Marianne Rönmark, Vännäs
" ✓1450	✓Bengt Lundberg, Obbola
" ✓1451	✓Db. efter Seth Ågren, Obbola
" ✓1452	✓Artur Nilsson, Annav. 3, Obbola

Genom den föreslagna tomtindelningen indelas kvarteret i tomter, vilka beskrivas sålunda:

Tomt nr	Tomten angränsar			I tomten ingår		Tomtens areal m <sup>2</sup>
	tomt, gata, plats e. d.	mellan gräns-punkterna	med längd m	fastighet, fastighetsdel eller tomtområde	areal m <sup>2</sup>	
1	2	3	4	5	6	7
1	Norr: tomt nr 2	23-33	43.66 ✓	Stg. 1440	918 ✓	
	Öster: tomt nr 10	33-32	22.80 ✓			
	Söder: Annagränd	32-21	37.20 ✓			
	Sydväst: gatuhörn	21-22	7.22 ✓			
	Väster: Annavägen	22-23	15.60 ✓			918
2	Norr: tomt nr 3	24-35	45.28 ✓	Av stg. 1441	1113 ✓	
	Öster: tomt nr 7	35-34	6.41 ✓			
	Öster: tomt nr 10	34-33	18.00 ✓			
	Söder: tomt nr 1	33-23	43.66 ✓			
	Väster: Annavägen	23-24	25.70 ✓			1113
3	Norr: tomt nr 4	25-36	46.30 ✓	Stg. 1451	148 ✓	
	Öster: tomt nr 7	36-35	29.60 ✓	Stg. 1452	1198 ✓	
	Söder: tomt nr 2	35-24	45.28 ✓			
	Väster: Annavägen	24-47	11.03 ✓			
	Väster: Annavägen	47-25	18.00 ✓			1346 ✓
4	Norr: Nils-Jansvägen	45-26	42.60 ✓	Stg. 1450	1499 ✓	
	Öster: tomt nr 7	26-36	31.27 ✓			
	Söder: tomt nr 3	36-25	46.30 ✓			
	Väster: Annavägen	25-46	29.70 ✓			
	Nordväst: gatuhörn	46-45	5.64 ✓			1499
5	Norr: Nils-Jansvägen	38-27	30.10 ✓	Stg. 1448	113 ✓	
	Öster: tomt nr 6	27-29	33.46 ✓	Av stg. 1447	911 ✓	
	Söder: tomt nr 7	29-37	30.61 ✓			
	Väster: tomt nr 7	37-38	33.99 ✓			1024 ✓

Tomt nr	Tomten angränsar			I tomten ingår		Tomtens areal m <sup>2</sup>
	tomt, gata, plats e. d.	mellan gräns-punkterna	med längd m	fastighet, fastighetsdel eller tomtområde	areal m <sup>2</sup>	
1	2	3	4	5	6	7
6	Norr: Nils-Jansvägen	27-13	17.40	stg. 1444	155	
	Nordost: gatuhörn	13-14	7.87	Av " 1447	112	
	Öster: Linjevägen	14-28	40.59	" " 1448	57	
	Söder: tomt nr 8	28-39	22.41	Stg. 1446	267	
	Väster: tomt nr 7	39-29	13.41	" 1445	450	
	Väster: tomt nr 5	29-27	33.46			1041
7	Norr: tomt nr 5	37-29	30.61	Av stg. 1441	213	
	Öster: tomt nr 6	29-39	13.41	" " 1442	351	
	Sydost: tomt nr 8	39-40	24.07	" " 1443	114	
	Söder: tomt nr 10	40-34	24.28	" " 1448	439	
	Väster: tomt nr 2	34-35	6.41	Stg. 1449	197	
	Väster: tomt nr 3	35-36	29.60			
	Väster: tomt nr 4	36-26	31.27			
	Norr: Nils-Jansvägen	26-38	6.30			
	Öster: tomt nr 5	38-37	33.99			1314
8	Norr: tomt nr 6	39-28	22.41	Av stg. 1443	1160	
	Öster: Linjevägen	28-30	37.80			
	Söder: tomt nr 9	30-41	34.72			
	Väster: tomt nr 10	41-40	16.09			
	Nordväst: tomt nr 7	40-39	24.07			1160
9	Norr: tomt nr 8	41-30	34.72	Av stg. 1443	98	
	Öster: Linjevägen	30-19	19.10	" " 1443 A	716	
	Sydost: gatuhörn	19-20	5.74			
	Söder: Annagränd	20-31	30.87			
	Väster: tomt nr 10	31-41	24.17			814

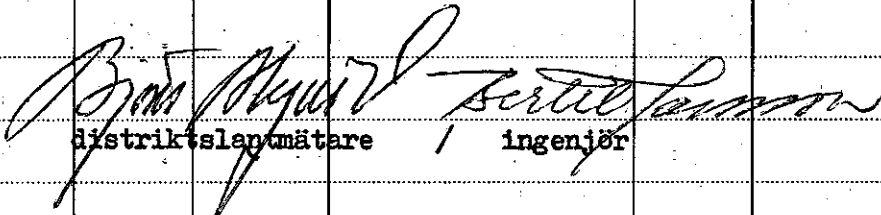
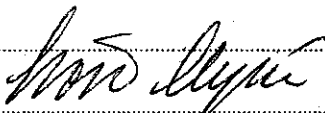
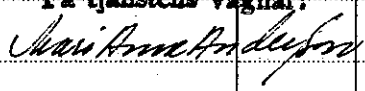
Tomt nr	Tomten angränsar			I tomten ingår		Tomtens areal m <sup>2</sup>
	tomt, gata, plats e. d.	mellan gräns-punkterna	med längd m	fastighet, fastighetsdel eller tomtområde	areal m <sup>2</sup>	
1	2	3	4	5	6	7
10	Norr: tomt nr 7	34-40	24.28 ✓	Av stg. 1441	233	
	Öster: tomt nr 8	40-41	16.09 ✓	" " 1442	741	
	Öster: tomt nr 9	41-31	24.17 ✓			
	Söder: Annagränd	31-32	23.81 ✓			
	Väster: tomt nr 1	32-33	22.80 ✓			
	Väster: tomt nr 2	33-34	18.00 ✓			974 ✓
Umeå den 19.2.1968						
 distriktslantmätare      ingenjör						
Tillhör byggnadsnämndens beslut den 14 maj 1968 § 160						
betygar:						
 byggnadsnämndens sekr. Gösta Myrén						
Tillhör länsstyrelsen i Västerbottens län beslut						
den 18/2 1969, Umeå i landskansliet.						
På tjänstens vägnar:						
						

18.2.1969



IG3-73-68

Sökande

Byggnadsnämnden i Holmsunds köping  
Kommunalkontoret  
913 00 HOLMSUND

Fastställelse av förslag till tomtindelning för kvarteret  
Facklan inom Obboladelen av Holmsunds köping

Länsstyrelsen i Västerbottens län fastställer, med stöd av 33 § byggnadslagen, ett av byggnadsnämnden i Holmsunds köping 14.5. 1968 antaget förslag till tomtindelning för kvarteret Facklan inom Obboladelen av köpingen, vilket förslag åskådliggjorts på en av distriktslantmätaren Björn Alquist år 1967 upprättad karta med tillhörande beskrivning 19.2.1968.

Enligt det sålunda fastställda förslaget indelas kvarteret i tio tomter, betecknade 1 - 10.

Länsstyrelsen fastställer tillika de på kartan och i beskrivningen använda tomtbeteckningarna.

Besvär över detta beslut i vad det avser fastställelse av tomtindelning må anföras hos Konungen. Besvären skall vara inkomna till kommunikationsdepartementet inom tre veckor från denna dag.

På länsstyrelsens vägnar

*Gunnar Nysäter*  
Gunnar Nysäter

*Ruth Burgman*  
Ruth Burgman

Avskrifter  
registerföraren 2 ex  
länsarkitekten  
förrättningsmannen  
kommunalnämnden  
markägare 7 st + kopia av larks, ölms o dtlm:s yttranden  
handlingarna