

Förslag

till ändring av tomtindelning
för del av kv.

Jan Persberget

i HOLMSUNDS köping Västerbottens län
upprättad år 1969 av

Björn Nyqvist distriktslantmätare
Per-Erik Larsson ingenjör

Skala 1:400

BETECKNINGAR

- Kvartersgräns sammanfallande med fastighetsgräns
- - - - - Kvartersgräns ej sammanfallande med fastighetsgräns
- Parkmark
- Fastighetsgräns
- Tomtgräns
- Mark som ej får bebyggas

KOORDINATFÖRTECKNING

2 rb	67754.75	4367.85
6 rg	694.23	4312.86
9	718.95	4369.54
10	698.96	4370.49
15 rb	772.00	4346.30
16 rb	739.57	4328.60
17 rb	714.74	4319.99

Tillhör byggnadsnämndens beslut
den **25.11.69** §442 betygar:

Bertil Gustafsson
Byggnadsnämndens ordf.

År 1970 den 30 april fastställdes å denna karta angivna tomtindelning, vilket beslut jämlikt 150 § 3 st. byggnadslagen vunnit laga kraft; betygar Umeå i landskansliet som ovan.
På tjänstens vägnar:

Per-Erik Larsson

DNR H 37/69

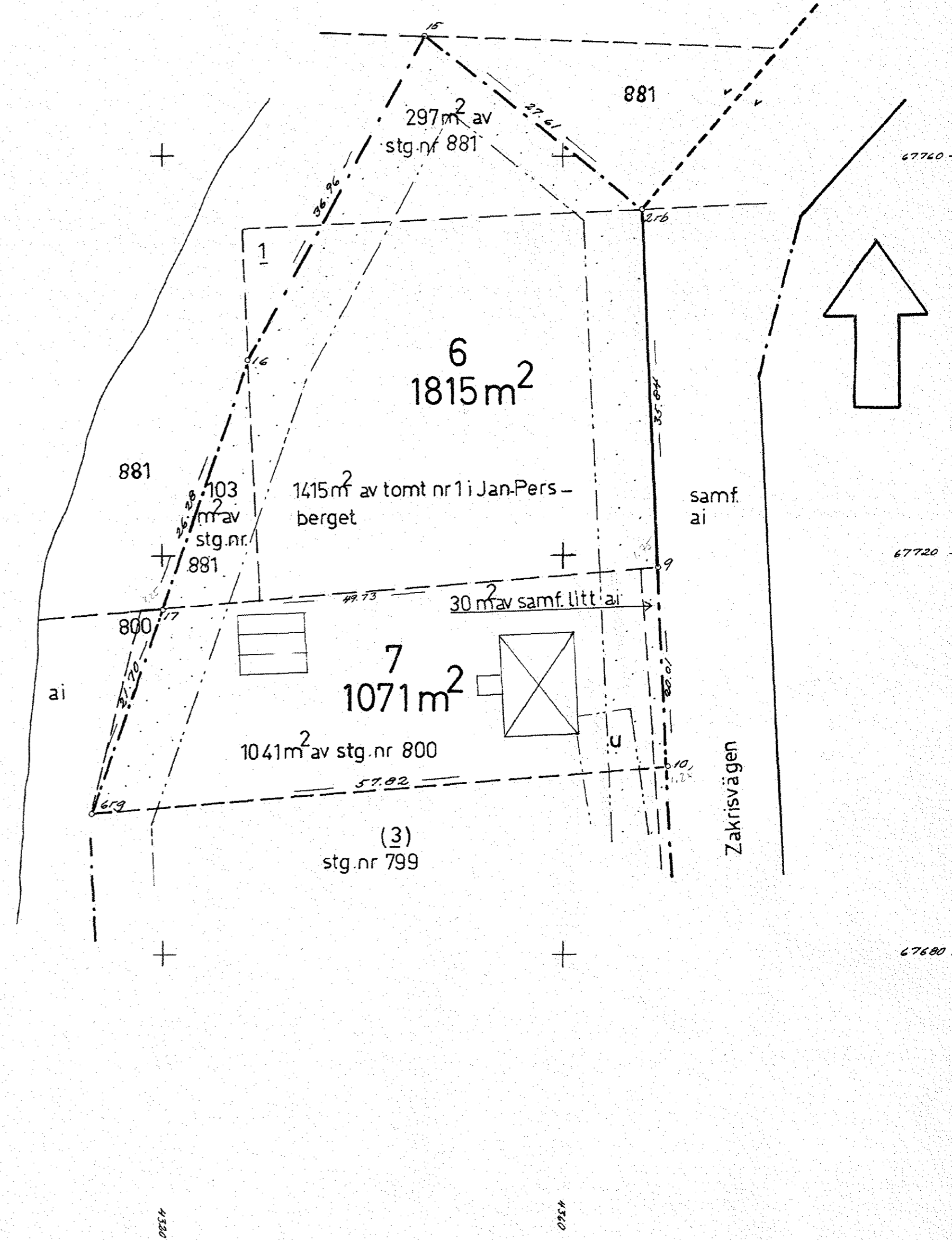

BESKRIVNING

ändring av del av
till tomtindelning av kvarteret Jan Persberget i Holmsunds köping
Västerbottens län.

Förutsättningar, motiv m. m.

Begränsningslinjerna för ifrågavarande kvartersdel äro angivna å en för Jan Persberget och Löjan den 20.10.67 fastställd stadsplaneändring.

Kvarteret har tidigare varit tomtindelad, tomtindelningen fastställd 17.10.61. Ifrågasatt del av kvarteret är bebyggd med bostadsfastigheter i fristående byggnadssätt vilket byggnadssätt även gäller för ovannämnda stadsplaneändring. Närmare detaljer om hushöjd m.m. återfinnas i stadsplanebestämmelserna.

Nedanstående stadsägor och sakägare beröras av tomtindelningsförslaget (hämtade ur lagfartsböckerna)

stg.nr. 799 ✓	✓ Elfrid Lundberg Zakrisvägen 29, 91300 Holmsund	1.10.47, 243
stg.nr. 800 ✓	✓ Helge Lindberg Zakrisvägen 31, 91300 Holmsund	15.10.47, 296
stg.nr. 881 ✓	✓ SCA, 91300 Holmsund	7.6.61, 487
✓ 1 i Jan Persberget	✓ Rune Hall, Zakrisvägen 33, 91300 Holmsund	11.4.62, 311
✓ samf litt ai	✓ Lövä by genom Erik Holmberg	

Genom den föreslagna tomtindelningen indelas kvarteret i tomter, vilka beskrivas sålunda:

Tomt nr	Tomten angränsar			I tomten ingår		Tomtens areal m ²
	tomt, gata, plats e. d.	mellan gräns-punkterna	med längd m	fastighet, fastighetsdel eller tomtområde	areal m ²	
1	2	3	4	5	6	7
6	Nordost: parkmark	15-2	27.61	Av stg 881	297	
	Öster: Zakrisvägen	2-9	35.84	av " 881	103	
	Söder: tomt nr 7	9-17	49.73	av tomt nr 1 i		
	Väst: parkmark	17-16	26.28	Jan Persberget	1415	
	Nordväst: parkmark	16-15	36.96			1815
	Norr: tomt nr 6	17-9	49.73	Av samf litt ai	30	
	Öster: Zakrisvägen	9-10	20.01	Av stg.nr. 800	1041	
	Söder: stg.nr. 799	10-6	57.82			
	Väst: parkmark	6-17	21.70			1071
<p>Umeå den 22. 10 1969</p> <p><i>Björn Rydman</i> distriktslantmätare ingenjör</p>						
Tillhör byggnadsnämndens beslut den 25.11.69 § 442 betygar:						
<p><i>Bertil Vankem</i> Byggnadsnämndens ordf.</p>						
<p>Förestående förslag till tomtindelning godkännes och medgiva vi, att byggnadsnämnden företager ärendet till avgörande utan förfarande, som sägs i 34 § 2 mom. Byggnadsstadgan.</p>						
<p>..... för stg.nr. 799</p> <p>..... för stg.nr. 800</p> <p>..... för stg.nr. 881</p> <p>..... för <u>I</u> i Jan Persberget</p> <p>..... för Lovö by</p>						

30 .4.1970

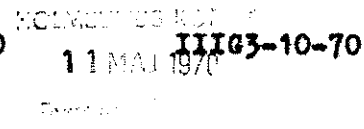

Sökande

Byggnadsnämnden i **Holmsunds köping**
kommunkontoret
913 00 HOLMSUND

Fastställelse av förslag till **ändrad tomtindelning för del av kvarteret Jan Persberget i Holmsunds köping**

Förslaget har antagits av byggnadsnämnden i **Holmsunds köping** 25.11.1969.

Förslaget är åskådliggjort på karta, upprättad av **distriktslantmätare Björn Alquist år 1969**, med därtill hörande beskrivning 22.10.1969.

Länsstyrelsen i Västerbottens län fastställer förslaget med stöd av 33 § byggnadslagen.

Jämlikt 150 § tredje stycket byggnadslagen får klagan över detta beslut ej föras.

Enligt det fastställda förslaget indelas ~~kvartetsdelen~~ kvartersdelen i 2 tomt ~~er~~, betecknade nr 6 och 7.

Länsstyrelsen fastställer även de på kartan och i beskrivningen använda tomtbeteckningarna.

På länsstyrelsens vägnar

Gunnar Nydäter
Gunnar Nydäter

Victor Bromén
Victor Bromén

Utan avgift

Avskrift
registerföraren 2 ex
länsarkitekten
förrättningsmannen
kommunalnämnden/~~arkitektkommisionen~~
handlingarna