

Karta

rörande förslag till tomtindelning av

kv. SÄLGEN

inom Holmsunds köping, Västerbottens län
upprättad år 1966 av:

Jim Widmark

Lars Björktgren
distriktslantmätare
Staka 1:400

Jim Widmark
lantmätare

Beteckningar

- Kvartersgräns, sammanfallande med fastighetsgräns
- " " " " " "
- Partmark
- Tomtgräns
- Fastighetsgräns
- Mark som ej får bebyggas

Koordinatförteckning

PEL	Art	x	y
1	rg	67 129.34	3768.73
2	"	133.86	3774.43
3	rm	125.57	3864.58
4	"	120.72	3868.24
5	"	018.52	3853.18
6	"	015.00	3848.00
7	"	048.65	3767.30
8	"	054.65	3765.00
9	"	090.64	3769.07
10	rg	131.90	3795.73
11	"	129.61	3820.63
12	"	127.40	3844.66
13	"	059.25	3859.18
14	"	026.55	3820.31
15	"	039.59	3789.02
16	"	085.47	3768.53
17	rg	083.37	3791.13
18	"	078.70	3805.33
19	rg	075.32	3815.61
20	rs	067.45	3839.52

Tillhör byggnadsnämndens beslut
den 24.2.1968 § 2 betygar
" 27.2.1968 § 29

Umeå Byggnadsnämnd
byggnadsnämndens ordf. sekr.

Av 1968 den 22 mars meddelades
företskallels A tomtindelning i enlighet med
den här betygar Umeå i landskapsrådet
som ovan.

Umeå Byggnadsnämnd
Umeå Byggnadsnämnd

Dnr H 44/65

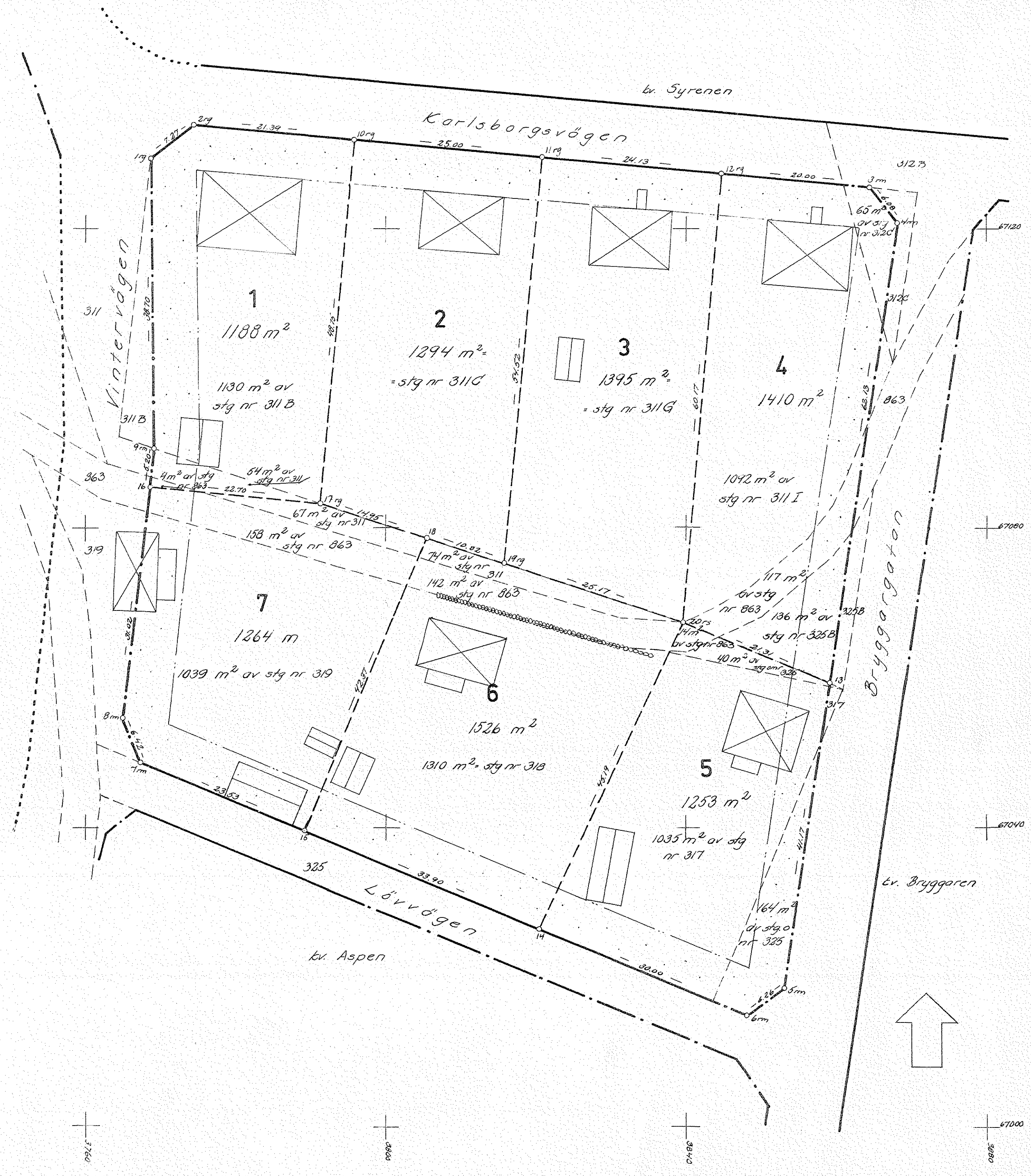

Tillhör byggnadsnämndens beslut
den 24 januari 1967, § 2, betygar:

³
Holmsunds nr 1233
samt den 27.2.1968 § 29

Ant. Östman
Byggnadsnämndens sekreterare.

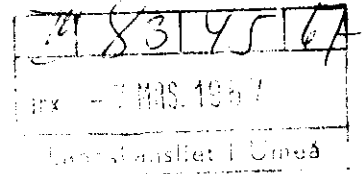

BESKRIVNING

till tomtindelning av kvarteret SÄLGEN, inom Holmsunds köping,
Västerbottens län.

Förutsättningar, motiv m. m.

Till grund för tomtindelningen ligger en den 15/1 1963 fastställd stadsplan.

Kvarteret har ej tidigare varit föremål för tomtindelning.

Kvarteret är avsett för bostadsändamål. Närmare detaljer om hushöjd m.m. återfinnas i stadsplanebestämmelserna.

Nedanstående fastigheter och sakägare beröres av tomtindelningsförslaget (hämtade ur lagfartsböckerna)

Fastighet	Ägare, adress
Stg nr 43+44+ ³²⁵ +326 ✓	✓ Kerstin Billfors, Gullängen ✓ Greta Maria Lindström, box 174, Röbäcksby ✓ Eva Ingeborg Lindström, Skravelsjö ✓ Inga Elisabeth Björkman, Nygatan 2, Umeå
" " 311 ✓	✓ Svenska Cellulosa AB, Holmsund
" " 311 B ✓	✓ Kjell Larsson, Karlsborgsvägen 2, Holmsund
" " 311 C ✓	✓ Db efter Karl Edvall, Karlsborgsvägen 4, Holmsund
" " 311 G ✓	✓ Arvid Ingevald Hellberg, Karlsborgsvägen 6, Holmsund
" " 311 I ✓	✓ Rickard Järnö, Karlsborgsvägen 8, Holmsund
" " 312 C ✓	D:o
" " 317 ✓	✓ Karl Östen Karlsson och Ivan Henry Karlsson, Lövvägen 5, Holmsund
" " 318 ✓	✓ Dan Folke Bäckman o.h.h. Aino Elina, Lövvägen 3, Holmsund
" " 319 ✓	✓ Erik Olof Magnus Nilsson, Vintervägen 7, Holmsund
" " 325 B ✓	✓ Rickard Järnö, Karlsborgsvägen 8, Holmsund
" " 363 ✓	✓ Holmsunds köping, Holmsund

Genom den föreslagna tomtindelningen indelas kvarteret i tomter, vilka beskrivas sålunda:

Tomt nr	Tomten angränsar			I tomten ingår		Tomtens areal m ²
	tomt, gata, plats e. d.	mellan gräns-punkterna	med längd m	fastighet, fastighetsdel eller tomtområde	areal m ²	
1	2	3	4	5	6	7
1	Norr: Karlsborgsvägen	2-10	21.39 ✓	Av stg nr 311	54 ✓	1188 ✓
	Öster: tomt nr 2	10-17	48.75 ✓	" " " 311 B	1130 ✓	
	Söder: tomt nr 7	17-16	22.70 ✓	" " " 863	4 ✓	
	Väster: Vintervägen	16-9	5.20 ✓			
	Väster: "	9-1	38.70 ✓			
	Nordväst: gatuhörn	1-2	7.27 ✓			
2	Norr: Karlsborgsvägen	10-11	25.00 ✓	Stg nr 311 C	1294 ✓	1294 ✓
	Öster: tomt nr 3	11-19	54.52 ✓			
	Söder: tomt nr 6	19-18	10.82 ✓			
	Söder: tomt nr 7	18-17	14.95 ✓			
	Väster: tomt nr 1	17-10	48.75 ✓			
3	Norr: Karlsborgsvägen	11-12	24.13 ✓	Stg nr 311 G	1395 ✓	1395 ✓
	Öster: tomt nr 4	12-20	60.17 ✓			
	Söder: tomt nr 6	20-19	25.17 ✓			
	Väster: tomt nr 2	19-11	54.52 ✓			
4	Norr: Karlsborgsvägen	12-3	20.00 ✓	Av stg nr 311 I	1092 ✓	1410 ✓
	Nordost: gatuhörn	3-4	6.08 ✓	" " " 312 C	65 ✓	
	Öster: Bryggargatan	4-13	62.13 ✓	" " " 325 B	136 ✓	
	Söder: tomt nr 5	13-20	21.31 ✓	" " " 863	117 ✓	
	Väster: tomt nr 3	20-12	60.17 ✓			
5	Norr: tomt nr 4	20-13	21.31 ✓	Av stg nr 317	1035 ✓	1253 ✓
	Öster: Bryggargatan	13-5	41.17 ✓	" " omr. 325	40 ✓	
	Sydost: gatuhörn	5-6	6.26 ✓	" " " "	164 ✓	
	Söder: Lövvägen	6-14	30.00 ✓	" " nr 863	14 ✓	
	Väster: tomt nr 6	14-20	45.19 ✓			

Tomt nr	Tomten angränsar			I tomten ingår		Tomtens areal m ²
	tomt, gata, plats e. d.	mellan gräns-punkterna	med längd m	fastighet, fastighetsdel eller tomtområde	areal m ²	
1	2	3	4	5	6	7
6	Norr: tomt nr 2	18-19	10.82	Av stg nr 311	74	
	Norr: " " 3	19-20	25.17	" " 318	1310	
	Öster: " " 5	20-14	45.19	Av " " 863	142	
	Söder: Lövvägen	14-15	33.90			
	Väster: tomt nr 7	15-18	42.37			✓ 1526
7	Norr: tomt nr 1	16-17	22.70	Av stg nr 311	67	
	Norr: " " 2	17-18	14.95	" " " 319	1039	
	Öster: " " 6	18-15	42.37	" " " 863	158	
	Söder: Lövvägen	15-7	23.53			
	Sydväst: gatuhörn	7-8	6.42			
	Väster: Vintervägen	8-16	31.02			✓ 1264
<p>Umeå den 25 augusti 1966.</p> <p><i>Lars Björkeren</i> Jim Widmark distriktslantmätare lantmätare</p> <p>Tillhör länsstyrelsens i Västerbottens län beslut den 11/3 1968. Umeå i lands- kansliet som ovan.</p> <p>På tjänstens vägnar: <i>Lars Björkeren</i></p>						

LÄNSSTYRELSEN

I
VÄSTERBOTTENS LÄN

Nr III G3 45 67

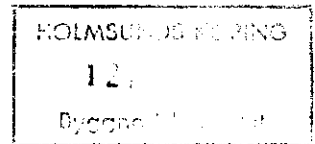

R E S O L U T I O N

Länsstyrelsen i Västerbottens län fastställer, med stöd av 33 § byggnadslagen, ett av byggnadsnämnden i Holmsunds köping den 27 februari 1968 antaget förslag till tomtindelning av kvarteret Sälgen i köpingen, vilket förslag åskådliggjorts å en av distriktslantmätaren Lars Björkgren år 1966 upprättad karta med tillhörande beskrivning den 26 augusti samma år.

Enligt det sålunda fastställda förslaget indelas kvarteret i sju tomter, betecknade nr 1 - 7.

Länsstyrelsen fastställer tillika de å kartan och i beskrivningen använda tomtbeteckningarna.

Den som är missnöjd med detta beslut har att, vid talans förlust, inom tre veckor från denna dag däröver anföra besvär hos Konungen, vilka besvär skall ingivas eller i betalt brev insändas till Kungl. Kommunikationsdepartementet; dock att klagan må föras allenast av sakkägare, som i ärendet framställt yrkande, vilket helt eller delvis lämnats utan bifall.

Umeå i landskansliet den 11 mars 1968.

På länsstyrelsens vägnar:

Margareta Östberg

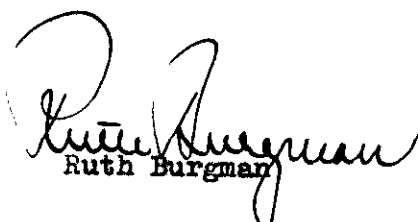
Ruth Burgman

Utan avgift

byggnadsnämnden i Holmsunds köping

24-H05-1198