

Karta
 rörande förslag till tomtindelning av kvarteret
FLINGAN
 inom östläddelen av Holmsunds köpstad,
 Västerbottens län,
 upprättad år 1967 av

Lars Björkgren

distriktslantmätare

Skala 1:400

Reviderad den 25 nov. 1966.

Björn Ahlqvist

distriktslantmätare

Jim Widmark

lantmätare

Reviderad den 17 maj 1967.

Jim Widmark
 lantmätare

Per-Olof Johansson
 ingenjör

Koordinatförteckning

№	Mark	x	y
1	rg	67767.05	11805.09
2	rg	700.07	850.06
3	rg	765.36	874.05
4	rg	765.09	895.85
5	rg	761.51	899.16
6	rg	753.05	877.65
7	rg	703.34	876.08
8	rg	579.46	894.81
9	rg	675.89	894.62
10	rg	654.72	888.24
11	rg	650.99	871.90
12	rg	626.54	873.98
13	rg	591.22	855.00
14	rg	590.16	849.21
15	rg	594.97	851.47
16	rg	596.35	852.76
17	rg	597.94	801.59
18	rg	603.68	797.41
19	rg	617.85	799.32
20	rg	619.90	799.73
21	rg	661.01	801.08
22	rg	664.69	800.68
23	rg	711.72	800.22
24	rg	735.72	799.81
25	rg	762.16	799.36
26	rg	753.06	847.44
27	rg	708.73	845.56
28	rg	705.49	851.12
29	rg	691.56	849.24
30	rg	657.67	847.36
31	rg	656.91	845.92
32	rg	657.50	845.92
33	rg	704.91	853.85
34	rg	704.91	869.61
35	rg	67754.87	11871.77

Beleggränsgar

- Kvarteregränsgar
- - - Tomtegränsgar
- - - Fastighetegränsgar
- Område som ej får bebyggas
- u Område tillgängligt för underjordiska ledningar

Tillhör byggnadsrådets beslut
 den 28-67 280 belyggar.

Ant. Ulf
 byggnadsrådets ordförande

År 1968 den 17 mars fastställdes å
 denna karta angivna tomtindelning, vilket beslut
 jämlikt 150 § 3 st. byggnadslagen vunnit laga
 kraft belyggar Umeå i landskansliet som ovan.

På tjänstens vägnar:
 Nils-Johan Johansson

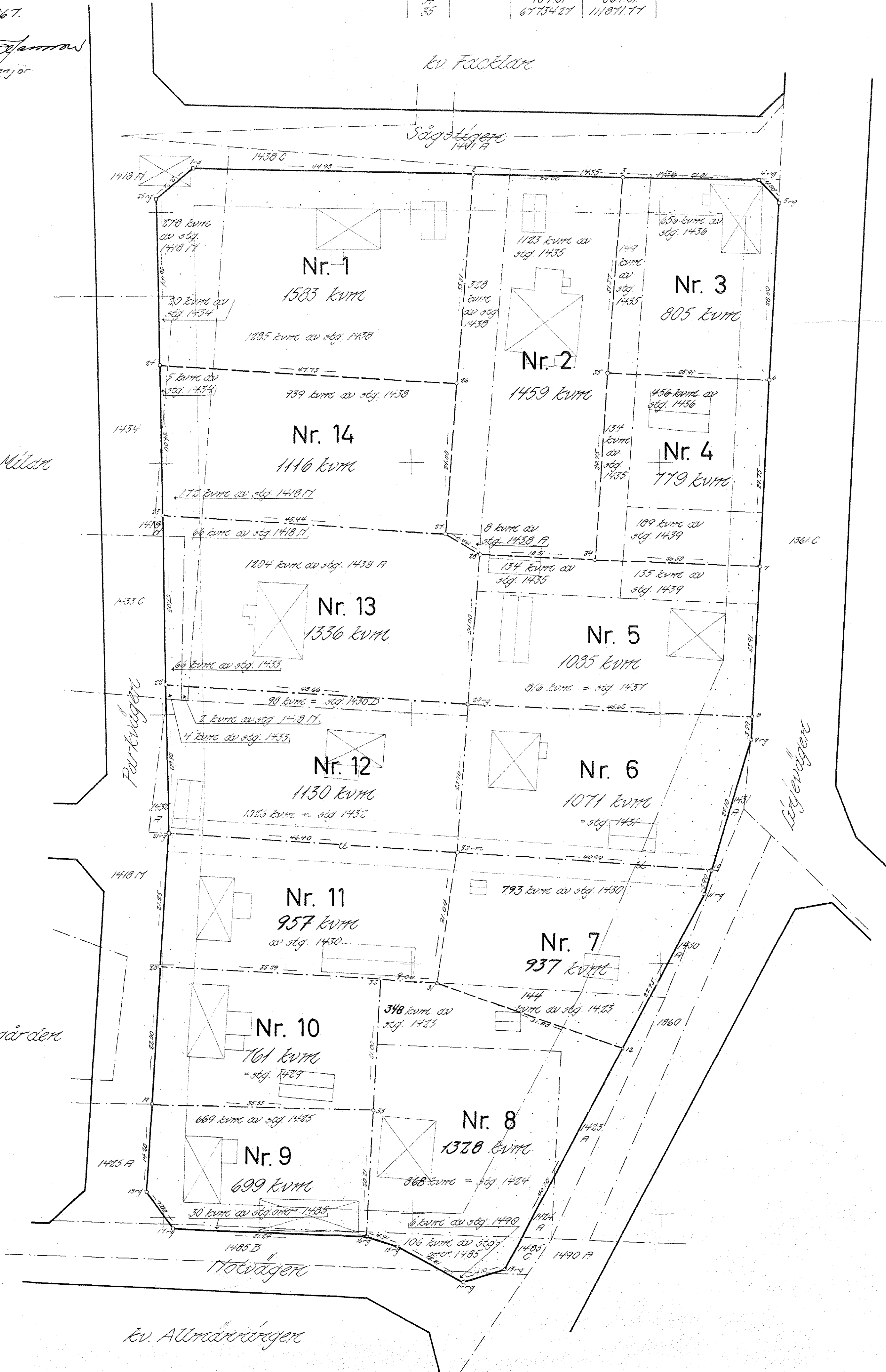

Dnr. H 12/67 H 23/67

Fastst. d. 17.3.68

FLINGAN 1-14

14-HOS-1191

(O)

Tillhör Byggnadsnämndens beslut av den

23. OKT. 1967

s. s. 1967 å 260 betyder: Tillhör länsstyrelsens i Västerbottens län beslut den 11/10 1967. Umeå i landskansliet som ovan.

Boo Myr
Byggnadsnämndens sek.

På tjänstens vägnar:

Hilmer Johansson

BESKRIVNING

reviderad/
till/tomtindelning av kvarteret FLINGAN i Obboladelen av Holmsunds köping, Västerbottens län.

Förutsättningar, motiv m. m.

Begränsningslinjerna för ifrågavarande kvarter äro angivna å en för denna del av köpingen den 3.4.1959 fastställd stadsplan. Någon ändring av stadsplanen för ifrågavarande kvarter föreligger ej.

Kvarteret har tidigare icke varit tomtindelad. Förslag till tomtindelning har upprättats år 1962 men ej fastställts p.g.a. klagomål. Föreliggande förslag har beaktat dessa klagomål.

Kvarteret är avsett att bebyggas med bostadsfastigheter. Närmare detaljer om hushöjdm. återfinnas i stadsplanebestämmelserna.

Nedanstående stadsägare och sakägare beröras av tomtindelningsförslaget (hämtade ur lagfartsböckerna).

Fastighet	Ägare, adress
stg. 1418 N	✓ $\frac{1}{2}$ Johan Oskar Johansson, Box 12, Obbola ✓ $\frac{1}{2}$ Nikolina Eugenia Johansson f. Boberg, Box 12, Obbola
" 1423	✓ Jonas Lindberg, Box 291, Obbola
" 1424	d:o
" 1425	✓ Karl Oskar Strömberg, Obbola
" 1429	✓ $\frac{1}{2}$ Helge Viktor Pettersson, Box 293, Obbola ✓ $\frac{1}{2}$ Helge Pettersson o.h.h. Vera, Box 293, Obbola
" 1430	✓ Db. efter August Sandberg, Box 289, Obbola
" 1431	✓ Ruben Öberg, Box 226, Obbola
" 1432	✓ Sven Göte Sjöberg, Box 287, Obbola
" 1433	✓ Holger Höber, Stenmarksvägen 5 B, Umeå
" 1434	✓ Nils G. Andersson, Obbola
" 1435	✓ Torsten Selm Hugo Gustafsson, Box 79, Obbola
" 1436	✓ John Edvin Vesterberg, Box 261, Obbola
" 1437	✓ Erik Arvid Eriksson o.h.h. Elin Vilhelmina, Box 265, Obbola
" 1438	✓ Sven Erik Bäckström o.h.h. Maria, Box 260, Obbola
" 1438 A	✓ John Berglund, Box 554, Obbola
" 1438 B	✓ Sven Göte Sjöberg, Box 287, Obbola
" 1439	✓ John Edvin Vesterberg, Box 261, Obbola
" 1482+1485+	
1606	✓ Hilmer Johansson, Box 407, Obbola
stg. 1490	✓ John Henrik Svärd o.h.h. Selma Eugenia, Obbola

4

Genom den föreslagna tomtindelningen indelas kvarteret i tomter, vilka beskrivas sålunda:

Tomt nr	Tomten angränsar			I tomten ingår		Tomtens areal m ²
	tomt, gata, plats e. d.	mellan gräns-punkterna	med längd m	fastighet, fastighetsdel eller tomtområde	areal m ²	
1	2	3	4	5	6	7
1	Norr: Sågstigen	1-2	44.98 ✓	Av stg. 1438 ✓	1285 ✓	1583 ✓
	Öster: tomt nr 2	2-26	33.51 ✓	" " 1418 N ✓	278 ✓	
	Söder: tomt nr 14	26-24	47.73 ✓	" " 1434 ✓	20 ✓	
	Väster: Parkvägen	24-25	26.44 ✓			
	Nordväst: gatuhörn	25-1	7.52 ✓			
2	Norr: Sågstigen	2-3	24.00 ✓	Av stg. 1435 ✓	1123 ✓	1459 ✓
	Öster: tomt nr 3	3-35	31.37 ✓	" " 1438 ✓	328 ✓	
	Öster: tomt nr 4	35-34	29.75 ✓	" " 1438 A ✓	8 ✓	
	Söder: tomt nr 5	34-28	18.51 ✓			
	Syväst: tomt nr 13	28-27	6.44 ✓			
	Väster: tomt nr 14	27-26	24.00 ✓			
	Väster: tomt nr 1	26-2	33.51 ✓			
3	Norr: Sågstigen	3-4	21.81 ✓	Av stg. 1436 ✓	656 ✓	805 ✓
	Nordost: gatuhörn	4-5	4.88 ✓	" " 1435 ✓	149 ✓	
	Öster: Linjevägen	5-6	28.50 ✓			
	Söder: tomt nr 4	6-35	25.91 ✓			
	Väster: tomt nr 2	35-3	31.37 ✓			
4	Norr: tomt nr 3	35-6	25.91 ✓	Av stg. 1436 ✓	456 ✓	779 ✓
	Öster: Linjevägen	6-7	29.75 ✓	" " 1435 ✓	134 ✓	
	Söder: tomt nr 5	7-34	26.50 ✓	" " 1439 ✓	189 ✓	
	Väster: tomt nr 2	34-35	29.75 ✓			
5	Norr: tomt nr 2	28-34	18.51 ✓	Av stg. 1435 ✓	134	1085 ✓
	Norr: tomt nr 4	34-7	26.50 ✓	" " 1439 ✓	135	
	Öster: Linjevägen	7-8	23.91 ✓	" " 1437 ✓	816	
	Söder: tomt nr 6	8-29	45.62 ✓			
	Väster: tomt nr 13	29-28	24.00 ✓			

Tomt nr	Tomten angränsar			I tomten ingår		Tomtens areal m ²
	tomt, gata, plats e. d.	mellan gräns-punkterna	med längd m	fastighet, fastighetsdel eller tomtområde	areal m ²	
1	2	3	4	5	6	7
6	Norr: tomt nr 5	29-8	45.62 ✓	Stg. 1431 ✓	1071 ✓	1071 ✓
	Öster: Linjevägen	8-9	3.59 ✓			
	Sydost: Linjevägen	9-10	22.10 ✓			
	Söder: tomt nr 7	10-30	40.99 ✓			
	Väster: tomt nr 12	30-29	23.96 ✓			
7	Norr: tomt nr 6	30-10	40.99 ✓	Av stg. 1430 ✓	793 ✓	937 ✓
	Sydost: Linjevägen	10-11	3.90 ✓	" " 1423 ✓	144 ✓	
	Sydost: Linjevägen	11-12	27.75 ✓			
	Sydväst: tomt nr 8	12-31	31.80 ✓			
	Nordväst: tomt nr 11	31-30	21.04 ✓			
8	Norr: tomt nr 11	32-31	9.00 ✓	Av stg. 1423 ✓	348 ✓	1328 ✓
	Nordost: tomt nr 7	31-12	31.80 ✓	" " 1490 ✓	6 ✓	
	Sydost: Linjevägen	12-13	40.10 ✓	" stg.omr. 1485 ✓	106 ✓	
	Sydost: gatuhörn	13-14	7.10 ✓	stg. 1424 ✓	868 ✓	
	Sydväst: Notvägen	14-15	12.21 ✓			
	Sydväst: Notvägen	15-16	4.91 ✓			
	Väster: tomt nr 9	16-33	20.21 ✓			
Väster: tomt nr 10	33-32	21.00 ✓				
9	Norr: tomt nr 10	19-33	35.53 ✓	Av stg. 1425 ✓	669 ✓	699 ✓
	Öster: tomt nr 8	33-16	20.21 ✓	" stg.omr. 1485 ✓	30 ✓	
	Söder: Notvägen	16-17	31.24 ✓			
	Sydväst: gatuhörn	17-18	7.08 ✓			
	Väster: Parkvägen	18-19	14.20 ✓			

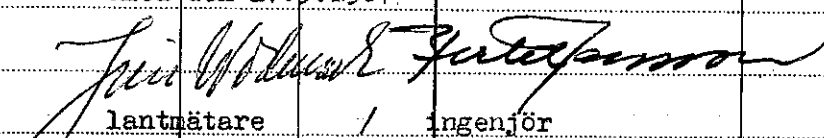
Tomt nr	Tomten angränsar			I tomten ingår		Tomtens areal m ²
	tomt, gata, plats e. d.	mellan gräns-punkterna	med längd m	fastighet, fastighetsdel eller tomtområde	areal m ²	
1	2	3	4	5	6	7
10	Norr: tomt nr 11	20-32	35.29 ✓	stg. 1429	761 ✓	
	Öster: tomt nr 8	32-33	21.00 ✓			
	Söder: tomt nr 9	33-19	35.53 ✓			
	Väster: Parkvägen	19-20	22.00 ✓			761 ✓
11	Norr: tomt nr 12	21-30	46.40 ✓	Av stg. 1430 ✓	957 ✓	
	Sydost: tomt nr 7	30-31	21.04 ✓			
	Söder: tomt nr 8	31-32	9.00 ✓			
	Söder: tomt nr 10	32-20	35.29 ✓			
	Väster: Parkvägen	20-21	21.25 ✓			957 ✓
12	Norr: tomt nr 13	22-29	48.66 ✓	stg. 1438 B ✓	98 ✓	
	Öster: tomt nr 6	29-30	23.96 ✓	Av " 1418 N ✓	2 ✓	
	Söder: tomt nr 11	30-21	46.40 ✓	" " 1433 ✓	4 ✓	
	Väster: Parkvägen	21-22	23.68 ✓	" 1432	1026 ✓	1130 ✓
13	Norr: tomt nr 14	23-27	45.44 ✓	Av stg. 1418 N ✓	66 ✓	
	Nordost: tomt nr 2	27-28	6.44 ✓	" " 1438 A ✓	1204 ✓	
	Öster: tomt nr 5	28-29	24.00 ✓	" " 1433 ✓	66 ✓	
	Söder: tomt nr 12	29-22	48.66 ✓			
	Väster: parkvägen	22-23	27.03 ✓			1336 ✓
14	Norr: tomt nr 1	24-26	47.73 ✓	Av stg. 1438 ✓	939 ✓	
	Öster: tomt nr 2	26-27	24.00 ✓	" " 1434 ✓	5 ✓	
	Söder: tomt nr 13	27-23	45.44 ✓	" " 1418 N ✓	172 ✓	
	Väster: Parkvägen	23-24	24.00 ✓			1116 ✓
Umeå den 17.5.1967						
						
			lantmätare	ingenjör		

7

839/68

LÄNSSTYRELSEN

I
VÄSTERBOTTENS LÄN

Nr III G3 125 67

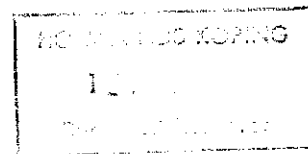

R E S O L U T I O N

Länsstyrelsen i Västerbottens län fastställer, med stöd av 33 § byggnadslagen, ett av byggnadsnämnden i Holmsunds köping den 8 augusti 1967 antaget förslag till ändrad tomtindelning av kvarteret Flingan inom Obboladelen av köpingen, vilket förslag åskådliggjorts å en av distriktslantmätaren Lars Björkgren år 1962 upprättad samt av distriktslantmätaren Björn Ahlquist den 25 november 1966 och av lantmätaren Jim Widmark den 17 maj 1967 reviderad karta med tillhörande beskrivning sistnämnda dag.

Enligt det sålunda fastställda förslaget indelas kvarteret i fjorton tomter, betecknade nr 1 - 14.

Jämlikt 150 § tredje stycket byggnadslagen må klagan över detta beslut icke föras.

Länsstyrelsen fastställer tillika de å kartan och i beskrivning-
en använda tomtbeteckningarna.

Umeå i landskansliet den 11 mars 1968.

På länsstyrelsens vägnar:

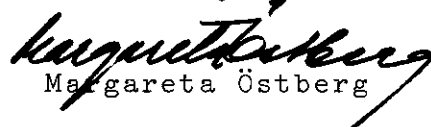
Margareta Östberg

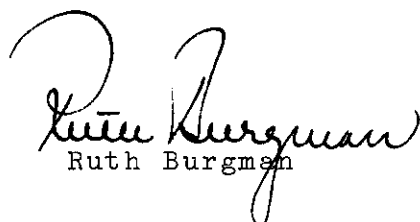
Ruth Burgman

Utan avgift

Byggnadsnämnden i Holmsunds köping

**INRIKES POSTPAKET Inlämningskvitto**

Inlämningsdag

9

Adressat

Länstyrelsen i Västerbottens Län

Adresspostanställ.

Umeå

Paketets innehåll, bokföringsnr o. d.

Karta + handlingar för Flingsan

Ant. om II, expressutdelning m. m.

Assbelopp kr

Vikt i kg

För assurerat
paket

Inlämningsnr

Postavgifter

Sign.



Såväl inlämningskvittot som adresskortet ifylles av avsändaren.

Länstyrelsen i Västerbottens Län

UMEÅ

Förslag till reviderad tomtindelning av kvarteret Flingsan inom Obboladelen av Holmsunds köping.

Härmed översändes förslag till tomtindelning för kvarteret Flingsan och anhålles om länsstyrelsens fastställelse.

Bilagor:

Originalkarta

Protokollsutdrag från byggnadsnämndens sammanträde den 28.2.1967 § 70

Beskrivning och bestämmelser

Kungörelse

Inlämningsbevis

Protokollsutdrag från byggnadsnämndens sammanträde den 8.8.1967 § 280

Holmsund den 20 oktober 1967

(Gösta Myrén)
Kommunalingnejör

24-HOS-1191

§ 200

Kv. Flingan. tomtindelning.

Förslag till tomtindelning av kv. Flingan har varit utställt för granskning tiden 21 juni - 12 juli 1967.

Inga ändringar hade inkommit vid granskningstidens utgång.

Byggnadsnämnden beslöt

att antaga förslaget till tomtindelning för kv. Flingan
sent att översända ärendet till länsstyrelsen för fastställelse.

K U N G Ö R E L S E

rörande förslag till tomtindelning av kvarteret FLINGAN
inom Obboladelen av Holmsunds köping, Västerbottens län.

Rubricerade förslag hålles utställt för granskning å
kommunalhuset i Holmsund under tiden 21 juni - 12 juli
1967.

Eventuella anmärkningar mot förslaget skall vara inlämnade
till Holmsunds köpings byggnadsnämnd senast sista gransk-
ningsdagen.

Holmsund den 19 juni 1967

HOLMSUNDS KÖPING

Byggnadsnämnden



Kvitto på inlämnade ass eller rek

Ifylles av korrespondenten				Ifylles av postfunktionären				
Adressat och adresspostanstalt		Assbelopp ¹		Särskilda anteckningar (pf, x, flyg, mb m. m.) ²	Inlämnings- ur	Vikt (för pak) kg	Postavgift	
		kr	öre				kr	öre
1	Johan Oskar Johansson	Obbola			710		1	85
2	Nikolina Eugenia Johansson	Obbola			1			
3	Jonas Lindberg	Obbola			2			
4	Karl Oskar Strömberg	Obbola			3			
5	Helge Viktor Pettersson	Obbola			4			
6	o.h.h. Vera	Obbola			5			
7	Db. efter August Sandberg	Obbola			6			
8	Ruben Öberg	Obbola			7			
9	Sven Göte Sjöberg	Obbola			8			
10	Holger Höber	Umeå			9			
11	Nils G Andersson	Obbola			720			
12	Torsten Selm Hugo	Obbola			1			
13	Gustafsson	Obbola			2			
14	John Edvin Vesterberg	Obbola			3			
15	Erik Arvid Eriksson	Obbola			4			
16	o.h.h. Elin Vilhelmina	Obbola			5			
17	Sven Erik Bäckström	Obbola			6			
18	o.h.h. Maria	Obbola			7			
19	John Berglund	Obbola			8			
20	John Edvin Vesterberg	Obbola						
21	Hilmer Johansson	Obbola						
22	John Henrik Svärd	Obbola						
23	o.h.h. Selma Eugenia	Obbola						
24	Holmsunds köping	Holmsund						
25								

Förvara detta inlämningskvitto till dess visshet vunnits, att försändelserna kommit vederbörande adressater tillhanda. Vid reklamation skall inlämningskvittot företes.

Ersättning för ett inrikes rek, som förkommit eller skadats, kan i intet fall utgå med högre belopp än 50 kronor. I fråga om ersättning för försändelse till utlandet gälla särskilda föreskrifter.

Upplýsing om sätt och tid för framställning om ersättning meddelas av postanstalterna.

Antal ass

Antal rek

Sign.

Stämpel för inlämningsdag

¹ Om assbelopp ej angivits, är försändelsen rekommenderad.
² Pf = postförskott, x = expressutdelning, flyg = flygbefordran mot tilläggsvagn, mb = mottagningsbevis.
 För postförskott anges även postförskottsbeloppet med siffror.
 1922 (Juni 52)

§ 70.

Diskuterades förslag till bestämning för kvarteret Blingan
i Öbbola.

Byggnadsnämnden beslöt

att uppdrags till Umeå Lantmäteridistrikt att komplettera förslaget
i enlighet med de riktlinjer som framkommit under diskussionen
samt att utställa förslaget för granskning.

Tillhör byggnadsnämndens beslut den § betygar:

.....
byggnadsnämndens sekr.

Förestående tomtindelning godkännes och medgiva vi, att byggnadsnämnden företager ärendet till avgörande utan förfarande, som sägs i 34 § 2 mon. i Byggnadsstadgan.

..... för stg. 1418 N för stg. 1418 N
..... för stad 1423 och 1424 för stg. 1425
..... för stg. 1429 för stg. 1429
..... för stg. 1430 för stg. 1431
..... för stg. 1432 och 1438 B för stg. 1433
..... för stg. 1434 för stg. 1435
..... för stg. 1436 och 1439 för stg. 1437
..... för stg. 1437 för stg. 1438
..... för stg. 1438 för stg. omr. 1485
..... för stg. 1490 för stg. 1490
..... för stg. 1438 A	

BESKRIVNING

reviderad
till tomtindelning av kvarteret FLINGAN inom Obboladelen av Holmsunds köping,
Västerbottens län.

Förutsättningar, motiv m. m.

Begränsningslinjerna för ifrågavarande kvarter äro angivna å en för denna del av köpingen den 3/4 1959 fastställd stadsplan. Någon ändring av stadsplanen för ifrågavarande kvarter föreligger ej.

Kvarteret har tidigare icke varit tomtindelad. Förslag till tomtindelning har upprättats år 1962 men ej fastställt p.g.a. klagomål. Föreliggande förslag har beaktat dessa klagomål. Kvarteret är avsett att bebyggas med bostadsfastigheter. Närmare detaljer om hushöjd m.m. återfinnas i stadsplanebestämmelserna.

Nedanstående stadsägor och sakägare beröras av tomtindelningsförslaget (hämtade ur lagfartsböckerna).

Fastighet	Ägare, adress
stg. 1418 N	$\frac{1}{2}$ Johan Oskar Johansson, Box 12, Obbola
" 1423.	$\frac{1}{2}$ Nikolina Eugenia Johansson f. Boberg, Box 12, Obbola
" 1424.	Jonas Lindberg, Box 291, Obbola
" 1425	d:o
" 1429	Karl Oskar Strömberg, Obbola
" 1430	$\frac{1}{2}$ Helge Viktor Pettersson, Box 293, Obbola
" 1431.	$\frac{1}{2}$ Helge Pettersson o.h.h. Vera, Box 293, Obbola
" 1432	Db. efter August Sandberg, Box 289, Obbola
" 1433	Ruben Öberg, Box 226, Obbola
" 1434	Sven Göte Sjöberg, Box 287, Obbola
" 1435	x) Knut Edvin Bäckman o.h.h. Maria Augusta, Obbola
" 1436	Emma Olivia Sundström, box 63, Obbola
" 1437	Torsten Selm Hugo Gustafsson, Box 79, Obbola
" 1438	John Edvin Vesterberg, Box 261, Obbola
" 1438 A	Erik Arvid Eriksson o.h.h. Elin Vilhelmina, Box 265, Obbola
" 1439	Sven Erik Bäckström o.h.h. Maria, Box 260, Obbola
" 1482+1485+1606	John Berglund, Box 554, Obbola
" 1490	John Edvin Vesterberg, Box 261, Obbola
	Hilmer Johansson, Box 407, Obbola
	John Henrik Svärd o.h.h. Selma Eugenia, Obbola

x) nuv.äg. Nils G. Andersson, Obbola

Genom den föreslagna tomtindelningen indelas kvarteret i tomter, vilka beskrivas sålunda:

Tomt nr	Tomten angränsar			I tomten ingår		Tomtens areal m ²
	tomt, gata, plats e. d.	mellan gräns-punkterna	med längd m	fastighet, fastighetsdel eller tomtområde	areal m ²	
1	2	3	4	5	6	7
1	Norr: Sågstigen	1-2	44.98	Av stg. 1438	1285	
	Öster: tomt nr 2	2-26	33.51	" " 1418 N	278	
	Söder: tomt nr 14	26-24	47.73	" " 1434	20	
	Väster: Parkvägen	24-25	26.44			
	Nordväst: gatuhörn	25-1	7.52			1583
2	Norr: Sågstigen	2-3	24.00	Av stg. 1435	1123	
	Öster: tomt nr 3	3-35	31.37	" " 1438	328	
	Öster: tomt nr 4	35-34	29.75	" " 1438 <i>A</i>	8	
	Söder: tomt nr 5	34-28	18.51			
	Sydväst: tomt nr 13	28-27	6.44			
	Väster: tomt nr 14	27-26	24.00			
	Väster: tomt nr 1	26-2	33.51			1459
3	Norr: Sågstigen	3-4	21.81	Av stg. 1436	656	
	Nordöst: gatuhörn	4-5	4.88	" " 1435	149	
	Öster: Linjevägen	5-6	28.50			
	Söder: tomt nr 4	6-35	25.91			
	Väster: tomt nr 2	35-3	31.37			805
4	Norr: tomt nr 3	35-6	25.91	Av stg. 1436	456	
	Öster: Linjevägen	6-7	29.75	" " 1435	134	
	Söder: tomt nr 5	7-34	26.50	" " 1439	189	
	Väster: tomt nr 2	34-35	29.75			779
5	Norr: tomt nr 2	28-34	18.51	Av stg. 1435	134	
	Norr: tomt nr 4	34-7	26.50	" " 1439	135	
	Öster: Linjevägen	7-8	23.91	" " 1437	816	
	Söder: tomt nr 6	8-29	45.62			
	Väster: tomt nr 13	29-28	24.00			1085

Tomt nr	Tomten angränsar			I tomten ingår		Tomtens areal m ²
	tomt, gata, plats e. d.	mellan gräns-punkterna	med längd m	fastighet, fastighetsdel eller tomtområde	areal m ²	
1	2	3	4	5	6	7
6	Norr: tomt nr 5	29-8	45.62	Stg. 1431	1071	
	Öster: Linjevägen	8-9	3.59			
	Sydost: Linjevägen	9-10	22.10			
	Söder: tomt nr 7	10-30	40.99			
	Väster: tomt nr 12	30-29	23.96			1071
7	Norr: tomt nr 6	30-10	40.99	Av stg. 1430	793	
	Sydost: Linjevägen	10-11	3.90	" " 1423	213	
	Sydost: Linjevägen	11-12	32.15	" "		
	Sydväst: tomt nr 8	12-31	31.40			
	Nordväst: tomt nr 11	31-30	21.04			1006
8	Norr: tomt nr 11	32-31	9.00	Av stg. 1423	279	
	Nordost: tomt nr 7	31-12	31.40	= " 1424	868	
	Sydost: Linjevägen	12-13	35.70	" " 1490	6	
	Sydost: gatuhörn	13-14	7.10	" stg.omr. 1485	106	
	Sydväst: Notvägen	14-15	12.21			
	Sydväst: Notvägen	15-16	4.91			
	Väster: tomt nr 9	16-33	20.21			
	Väster: tomt nr 10	33-32	21.00			1259
9	Norr: tomt nr 10	19-33	35.53	Av stg. 1425	669	
	Öster: tomt nr 8	33-16	20.21	" stg.omr. 1485	30	
	Söder: Notvägen	16-17	31.24			
	Sydväst: gatuhörn	17-18	7.08			
	Väster: Parkvägen	18-19	14.20			699

Tomt nr	Tomten angränsar			I tomten ingår		Tomtens areal m ²
	tomt, gata, plats e. d.	mellan gräns-punkterna	med längd m	fastighet, fastighetsdel eller tomtområde	areal m ²	
1	2	3	4	5	6	7
10	Norr: tomt nr 11	20-32	35.29	Stg. 1429	761	
	Öster: tomt nr 8	32-33	21.00			
	Söder: tomt nr 9	33-19	35.53			
	Väster: Parkvägen	19-20	22.00			761
11	Norr: tomt nr 12	21-30	46.40	Av stg. 1430	957	
	Sydost: tomt nr 7	30-31	21.04			
	Söder: tomt nr 8	31-32	9.00			
	Söder: tomt nr 10	32-20	35.29			
	Väster: Parkvägen	20-21	21.25			957
12	Norr: tomt nr 13	22-29	48.66	Av stg. 1438 B	98	
	Öster: tomt nr 6	29-30	23.96	" " 1418 N	2	
	Söder: tomt nr 11	30-21	46.40	" " 1433	4	
	Väster: Parkvägen	21-22	23.68	" " 1432	1026	1130
13	Norr: tomt nr 14	23-27	45.44	Av stg. 1418 N	66	
	Nordost: tomt nr 2	27-28	6.44	" " 1438 A	1204	
	Öster: tomt nr 5	28-29	24.00	" " 1433	66	
	Söder: tomt nr 12	29-22	48.66			
	Väster: Parkvägen	22-23	27.03			1336
14	Norr: tomt nr 1	24-26	47.73	Av stg. 1438	939	
	Öster: tomt nr 2	26-27	24.00	" " 1434	5	
	Söder: tomt nr 13	27-23	45.44	" " 1418 N	172	
	Väster: Parkvägen	23-24	24.00			1116

Förestående tomtindeln. förslag reviderat den 25.11.1966

Umeå den 5 augusti 1962

Björn Ahlqvist
distriktslantmätare

Jim Widmark
lantmätare

Olle Bohrn
distriktslantmätare

Godkännande:

Undertecknade sakägare, godkänner härmed det reviderade förslaget till tomtindelning av kv. Flingan i Holmsunds köping.

Holmsund den 1966.

.....

Jonas Lindberg
ägare av stg. 1423 och 1424

.....

Josefina Sandberg

.....

Maria Sandberg

.....

Ossian Sandberg

.....

Helmer Sandberg

.....

Emmy Sandberg

.....

Robert Sandberg

Santliga delägare i dödsboet efter August Sandberg, ägare till stg.1430.

Utdrag av protokoll fört vid sammanträde med Holmsunds köpings byggnadsnämnd den 15 nov. 1962.

Närvarande: Assar Lövgren, ordf., Bertil Kriström, Karl-Gustaf Granström, Ivan Grubbström samt suppl. Lennart Björk.
Dessutom deltog stadsarkitekt Torkel Sjöström, distriktslantmätare Lars Björkgren, skorstensfejaresmästare Johnny Nilsson samt vid protokollet Gösta Myrön.

§ 330.

Att jämte ordföranden justera dagens protokoll valdes Karl-Gustaf Granström.

§ 341.

Förelag till tentandeföring av kvartaret Elingsås har varit utställt för granskning tiden 5 - 29 oktober 1962.

Vid granskningstidens utgång hade skrivelse inkommit från August Sandbergs storkammare.

På kvartets sida ej har framkommit några skäl nödvändiga till distriktslantmätare Lars Björkgrens åsikt om saken.

Justerat:

A. Lövgren
Karl-Gustaf Granström

Dag som ovan
Vid protokollet
Gösta Myrön

Kungörelse om den verkställda justeringen anslagen i författningens ordning den 22/11 1962.

Gösta Myrön

Sökanden anmodas att om beslutet bevisligen underrätta grannar och andra, som kan beröras därav.

Rätt utdraget betygar:

A. Lövgren

Ink. den 29/10 1962.

Byggnadskontoret,
Holmsund.

Betr. förslag till tomtindelning av kv. Flingan.

Undertecknat sterbhus, ägare till stadsägan nr 1430,
godkänner icke förslaget till tomtindelning av kvarteret.

Vi anhålla att tomtgränsen mellan tomterna nr 11
oxh nr 7 flyttas så att minst 4,0 meter erhålles från
uthuset till sydöstra hörnet på tomten.

Obbola den 29 oktober 1962.

August Sandbergs sterbh.

gm.

Helmer Sandberg

K U N G Ö R E L S E

om utställning av förslag till tomtindelning.

Förslag till tomtindelning av kvarteret Flingan inom Obboladelen av Holmsunds köping hålles utställt för granskning å kommunalhuset tiden 5 okt. t.o.m. 29 okt. 1962.

Eventuella anmärkingar mot förslaget skola vara inlämnade till byggnadsnämnden i Holmsunds köping senast sista granskningsdagen.

Holmsund den 4 oktober 1962

HOLMSUNDS KÖPING

Byggnadsnämnden.

Utdrag av protokoll fört vid sammanträde med Holmsunds köpings byggnadsnämnd den 25 sept. 1962 kl. 14.00 - 16.30.

Närvarande: Assar Lövgren, ordf., Bertil Kriström, Karl-Gustaf Granström och Ivan Grubbström.

Dessutom deltog stadsarkitekt Torkel Sjöström, distriktslantmätare Lars Björkgren samt vid protokollet kom.ing. Gösta Myrén.

§ 285.

Att jämte ordföranden justera dagens protokoll valdes Karl-Gustaf Granström.

§ 301.

Byggnadsnämnden beslöt att utställa för granskning förslag till tomtindelning av kvarteret Flingan inom Obboladelen av Holmsunds köping.

Justerat:

A. Lövgren

Karl-Gustaf Granström

Dag som ovan

Vid protokollet

Gösta Myrén

Kungörelse om den verkställda justeringen anslagen i författningsenlig ordning den 2/10 1962.

Gösta Myrén

Sökanden annodas att om beslutet bevisligen underrätta grannar och andra, som kan beröras därav.

Rätt utdraget betygar:

Arvid Ottavien

Utdrag av protokoll fört vid
sammanträde med Holmsunds köpings
byggnadsnämnd tisdagen den 30 jan.
1962 kl. 15.30 - 19.00.

Närvarande: Assar Lövgren, ordf., Bertil Kriström, Karl-Gustav
Granström, Lennart Björk och Margareta Svensson.
Dessutom deltog: stadsarkitekt Torkel Sjöström,
distriktslantm. Lars Björkgren och sotarmäst.
Johnny Nilsson. Vid protokollet kommunaling.
G. Myrén.

§ 1.

Att jämte ordföranden justera dagens protokoll valdes
Karl-Gustav Granström.

§ 9.

I ärende Sven Bäckströms anhållan om tomtindelning av
kvarteret Flingan, stg. 1436 m.fl. hade distr.lantmätaren avgivit
följande yttrande: "Kv. Flingan synes vid samråd med stadsarkitek-
ten, ordf. och komm.ing. kunna indelas i 15 st. tomtar, varav 4 st.
obebyggda. Fastighetsbildningen måste ske genom tomtindelning.
Umeå den 12 jan. 1962. Lars Björkgren, distriktslantmätare."

Byggnadsnämnden beslöt uppdraga till distr.lantmätaren att
tomtindela kv. Flingan.

Dag som ovan

Vid protokollet

Gösta Myrén

Justorat:

Assar Lövgren

Karl-Gustav Granström

Kungörelse om den verkställda justeringen anslagen å
köpingens anslagstavla den 5/2 1962.

Gösta Myrén

Rätt utdraget betygar:

Lilla Olsson