

Karta

rörande förslag till tomtindelning av







kv SPARVEN

inom Holmsunds köping, Västerbottens län;
upprättad år 1966 av

Lars Björkgren Göte Jonsson
distriktslantmätare ingenjör

Skala 1:400

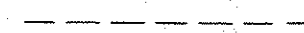
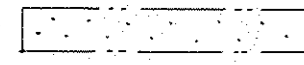
Beteckningar

-  Kvarteregräns, sammanfallande med fastighetsgräns
-  " " " " " "
-  Parkgräns
-  Tomtgräns
-  Fastighetsgräns
-  Mark som ej får bebyggas
-  Mark för underjordisk kabel el. dyl.

Tillhör byggnadsnämndens beslut
den 31.5.1966 s. 164 betygar:

W. L. Ljunger
byggnadsnämndens sek.

År 1967 den 10 april fastställdes å
denna karta angivna tomtindelning, vilket beslut
jämligt 150 § 3 st. byggnadslagen vunnit laga
kraft; betygar Umeå i landskansliet som ovan.

På tjänstens vägnar:
Stenbjörn

Koordinatföreteckning

Plat	Mark	x	y
1	rm	67402.53	4043.14
2	"	539.08	4084.17
3	"	617.99	4073.39
4	"	620.79	4077.46
5	"	615.58	4110.43
6	"	553.17	4121.85
7	"	491.74	4088.92
8	"	518.98	4062.67
9	"	541.89	4074.96
10	"	586.62	4079.13
11	"	593.10	4114.54
12	"	524.88	4106.69
13	"	501.97	4094.40

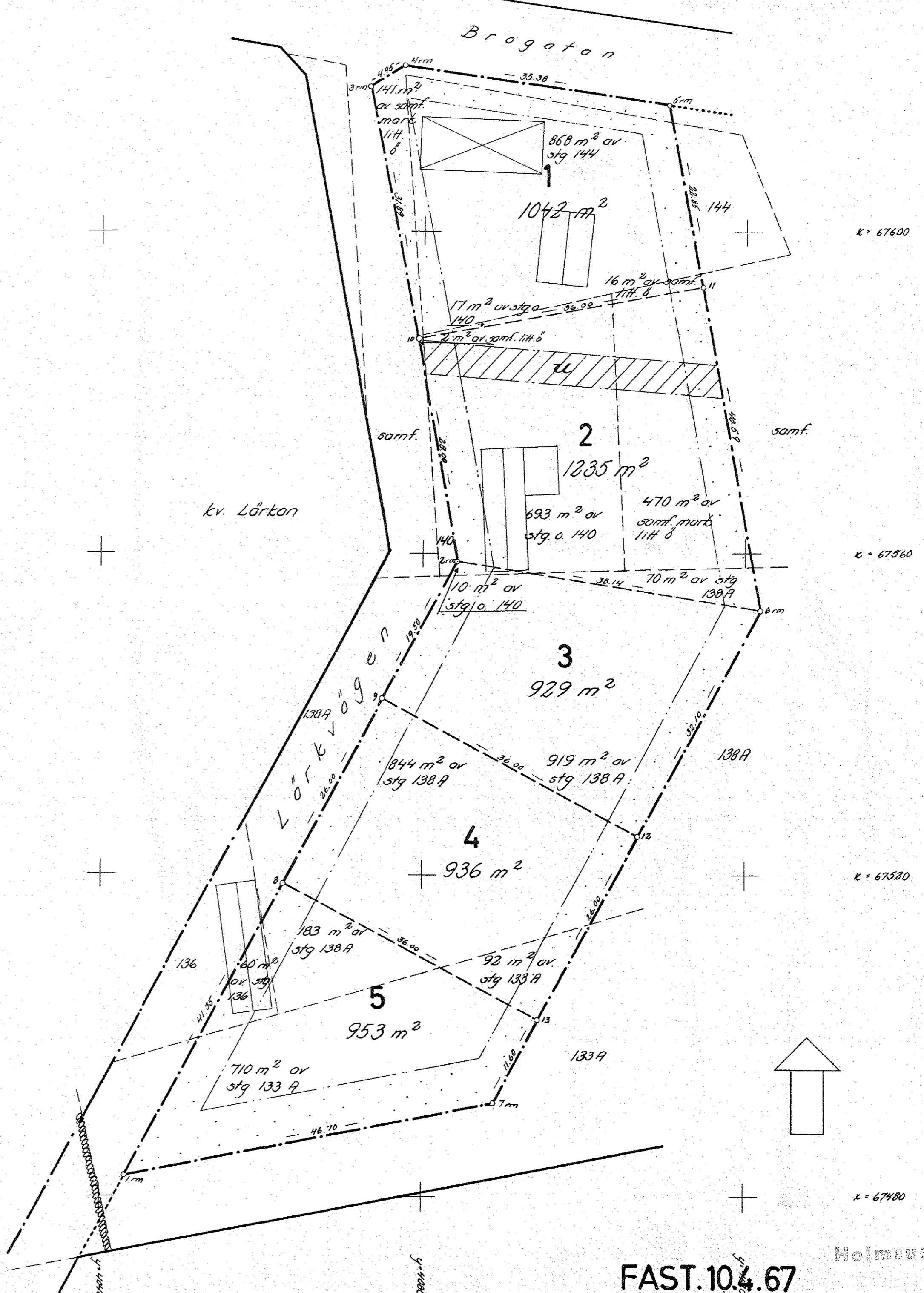

Dnr H 63/65

FAST. 10.4.67

24-H05-1110

Holmsund nr 1164

(Ho)
SPARVEN 1-5

Tillhör byggnadsnämndens beslut
den 31.5.1966, § 164, betygar:

Holmsund nr 1164

SD 181 66
10 18 1966

L. Nyman

Byggnadsnämndens sekreterare.

BESKRIVNING

till tomtindelning av kvarteret

SPARVEN,

inom Holmsunds köping, Västerbottens län.

Förutsättningar, motiv m. m.

Till grund för tomtindelningen ligger en den 15 februari 1957 fastställd stadsplan.

Kvarteret har ej tidigare varit föremål för tomtindelning.

Kvarteret är avsett för bostadsändamål. Närmare detaljer om hushöjd m.m. återfinnas i stadsplanebestämmelserna.

Nedanstående fastigheter och sakägare beröres av tomtindelningsförslaget (hämtade ur lagfartsböckerna).

Fastighet	Ägare, adress
Stg 133 A	✓ Holmsunds köping, Holmsund
" 136	✓ Bernhardina Eriksson, Lärkvägen 3, Holmsund
" 138 A	✓ Holmsunds köping, Holmsund
" 140+141	✓ Axel Forsgren, Holmsundsvägen 57, Holmsund
" 144	✓ Karin Eriksson, Lärkvägen 10, Holmsund
Samf. mark litt. ö	{ Samf. för Lövä by Förv. E. Holmberg, SCA, Holmsund

H

Genom den föreslagna tomtindelningen indelas kvarteret i tomter, vilka beskrivas sålunda:

Tomt nr	Tomten angränsar			I tomten ingår		Tomtens areal m ²
	tomt, gata, plats e. d.	mellan gräns-punkterna	med längd m	fastighet, fastighetsdel eller tomtområde	areal m ²	
1	2	3	4	5	6	7
1	Norr: Brogatan	4-5	33.38	Av stg.o. 140	17	1042 ✓
	Öster: parkmark	5-11	22.85	" " 144	868	
	Söder: tomt nr 2	11-10	36.00	" samf.mark litt ö	16	
	Väster: Lärkvägen	10-3	31.89	" samf.mark litt ö	141	
	Nordväst: gatuhörn	3-4	4.95			
2	Norr: tomt nr 1	10-11	36.00	Av stg 138 A	70	1235 ✓
	Öster: parkmark	11-6	40.59	" " o. 140	693	
	Söder: tomt nr 3	6-2	38.14	" samf. mark litt ö	2	
	Väster: Lärkvägen	2-10	28.00	" samf. mark litt ö	470	
3	Norr: tomt nr 2	2-6	38.14	Av stg 138 A	919	929 ✓
	Öster: parkmark	6-12	32.10	" stg o. 140	10	
	Söder: tomt nr 4	12-9	36.00			
	Väster: Lärkvägen	9-2	19.50			
4	Norr: tomt nr 3	9-12	36.00	Av stg 133 A	92	936 ✓
	Öster: parkmark	12-13	26.00	" " 138 A	844	
	Söder: tomt nr 5	13-8	36.00			
	Väster: Lärkvägen	8-9	26.00			
5	Norr: tomt nr 4	8-13	36.00	Av stg 133 A	710	953 ✓
	Öster: parkmark	13-7	11.60	" " 136	60	
	Söder: "	7-1	46.70	" " 138 A	183	
	Väster: Lärkvägen	1-8	41.35			

Tillhör länsstyrelsens i Västerbottens Umeå den 22 april 1966

in beslut den 10/4 1967. Umeå i lands-
nslitet som ovan.

På tjänstens vägnar:

Åke Jonsson
Lasse Björkgren / Göte Jonsson
distriktslantmätare ingenjör

LÄNSSTYRELSEN

I
VÄSTERBOTTENS LÄN

Nr III G3 101 66



R E S O L U T I O N

Länsstyrelsen i Västerbottens län fastställer, med stöd av 33 § byggnadslagen, ett av byggnadsnämnden i Holmsunds köping den 31 maj 1966 antaget förslag till tomtindelning av kvarteret Sparven inom köpingen, vilket förslag åskådliggjorts å en av distriktslantmätaren Lars Björkgren år 1966 upprättad karta med tillhörande beskrivning den 22 april 1966.

Enligt det sålunda fastställda förslaget indelas kvarteret i fem tomter, betecknade nr 1 - 5.

Jämlikt 150 § tredje stycket byggnadslagen må klagan över detta beslut icke föras.

Länsstyrelsen fastställer tillika de å kartan och i beskrivningen använda tomtbeteckningarna.

Umeå i landskansliet den 10 april 1967.

På länsstyrelsens vägnar:

H Folkesson

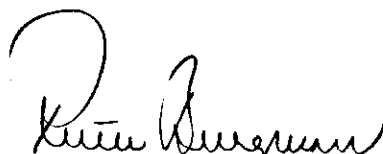
Ruth Burgman
Utan avgift

24-405-1110
byggnadsnämnden i Holmsunds köping

[Åberopas vid korrespondens]

→ Distriktslantmätaren i
Umeå distrikt
Norrländsgatan 13
UMEÅ

→ Byggnadsnämnden i
Holmsunds köping
HOLMSUND

HOLMSUNDS KÖPING
- 2 MRS 1967
Byggnadskontoret

Räkningen avser	Brutto kronor	Därv subvention %	kronor	Netto kronor
Enl. 1960-1964 års lantmäteritaxa ersättning för tomtindelning av kv. Spårven inom Hälmsunds köping, Västerbottens län.				
Grundavgift	240:-			
Tilläggsavgift för 15 ing. fastighetsdelar	450:-			
" " 0.6 ha sml areal	108:-			
Summa	798:-			
Tillägg 15 % enl. 388/1964	119:70			
Kartkop enl. grupp III a				
Grundavgift	-			
Tilläggsavgift 1. SRA-kop enl. räkning	52:80			
2. -	6:-			
Summa	976:50			
<u>Jämkat till kronor</u>	976:-			

[Handwritten signature]

Attesteras: <i>[Signature]</i>	Utanordnas: <i>[Signature]</i>				
Sign.	Kontering	Kod	Belopp	Debet	Kredit
	KI Titel/gr	Lit			
	5 30 6				

[Handwritten signature]



**INRIKES POSTPAKET Inlämningskvitto**

Inlämningsdag

11

Adressat

Länsstyrelsen i Västerbottens län

Adresspostanstalt

Umeå.

Paketets innehåll, bokföringsnr o. d.

Karta och handl., kv Sparven.

Ant. om II, expressutdelning m. m.

Assbelegg kr.

Vikt i kg

För assurerat
paket

Inlämningsnr

Postavgifter

Sign.

Såväl inlämningskvittot som adresskortet ifylles av avsändaren.

Länsstyrelsen i Västerbottens län
UmeåAng. förslag till tomtindelning av kv Sparven, Holmsunds köping.

Härmed översändes handlingar rörande förslag till tomtindelning av kvarteret Sparven inom Holmsunds köping och anhålles om länsstyrelsens fastställelse av förslaget.

Bilagor:

Originalkarta

Beskrivning, markägareförteckning

Protokollsutdrag från byggnadsnämndens sammanträde den 28.9.1965, § 373,
" " " " " " 26.4.1966, § 109,

Kungörelse

Inlämningsbevis

Protokollsutdrag från byggnadsnämndens sammanträde den 31.5.1966, § 164.

Holmsund den 8 augusti 1966

HOLMSUNDS KÖPING**BYGGNADSKONTORET**

Gösta Myrén
Kommunalingenjör

13 Inlämningsbevis rörande assurerade och rekommenderade försändelser.

(Är för försändelse assurancesbelopp ej å beviset angivet, har försändelsen mottagits till befordran under rekommendation.)

Förvara detta inlämningsbevis, till dess visshet vunnits, att försändelserna kommit adressaterna tillhanda!
Vid reklamation skall inlämningsbeviset företes.

Obs! Försändelse- och försändelse-rekommenderad försändelse, som förkommit eller skadats, kan i intet fall utgå med försändelsebelopp och tillkommande kostnader. Lämna om er adress för försändelse till utlandet gälla särskilda föreskrifter. Postutläsningsbelopp och tillägg för framtillande av ersättningsanspråk meddelas upplysningar på postanstaltens.

Försändelse- slag	Inlämnings- nr	Adressat	Adressort	Assuransbelopp		Särsk. ant. (såsom expr., mb etc.)	Vikt för ass (i förekom- mande fall)	Postavgift	
				kronor	öre			kr	öre
	270	Holmsunds köping	Holmsund						1 40
	-1	Bernhardina Eriksson	"						
	2	Axel Forsgren	"						
	3	Karin Eriksson	"						
	4	Löve brandin E. Holmberg	"						

Tillhopa st med angivet värde av

kronor öre.

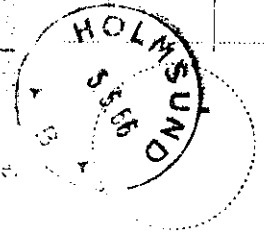

Bl. 502 a. (uppl. 47)

(Vad för årgång postinslämningsnamn etc. i stället)

FOTOSTATKOPIA

Kopians överensstämmelse med original

testyrkes: B. Larsson

K U N G Ö R E L S E

om utställning av förslag till tomtindelning för
kvarteret SPARVEN inom Holmsunds köping.

Rubricerade tomtindelningsförslag hålles utställt för
granskning å kommunalhuset i Holmsund under tiden 5 -
30 maj 1966.

Ev. anmärkningar mot förslaget skall vara inlämnade till
Holmsunds köpings byggnadsnämnd senast sista gransknings-
dagen.

Holmsund den 4 maj 1966

HOLMSUNDS KÖPING

Byggnadsnämnden

§ 109.

Redovisades upprättat förslag till tomtindelning av kvarteret Sparven.

Byggnadsnämnden beslöt

att utställa förslaget för granskning.

Utdragsbestyrkande

N. Ö. Ö. Ö.

§ 164.

Förslag till tomtindelning av kvarteret Sparven har varit utställt för granskning tiden 5 - 30 maj 1966.

Inga anmärkningar har inlämnats.

Byggnadsnämnden beslöt

att antaga förslaget till tomtindelning av kvarteret Sparven och översända detsamma till länsstyrelsen för fastställelse.

Utdragsbestyrkande

H. Österm

Utdrag av protokoll fört vid sammanträde med Holmsunds köpings byggnadsnämnd den 28 sept 1965 kl 15,30 - 18,00.

Närvarande: Hrr Assar Lövgren, ordf., Ivan Grubbström, Lennart Björk samt tjänstgörande suppl. Hilding Johansson och Margareta Svensson.

Dessutom deltog stadsarkitekt Torkel Sjöström, skorstensfejarenästare Johnny Nilsson, lantmätare Olle Bobrink samt vid protokollet kommunalingenjör Gösta Myrén.

§ 358.

Att jämte ordföranden justera dagens protokoll valdes herr Lennart Björk.

.....

§ 373.

Byggnadsnämnden beslöt uppdraga till distriktslantmätaren Lars Björkgren att upprätta tomtindelning för kvarteret Sparven.

.....

Justerat:

A. Lövgren
Ordförande

Lennart Björk

Vid protokollet

Gösta Myrén
Sekreterare

Kungörelse om den verkställda justeringen anslagen i författningsenlig ordning den 4 oktober 1965.

Gösta Myrén

Rätt utdraget betygar: *Birgitta Larsson*