

KARTA rörande förslag till tomtindelning för Kv. DURKEN

inom Obboladelen av Holmsunds köping,
Västerbottens län,
upprättad år 1964 av:

Kenn Björkqvist / *Göte Jönsson*
distriktslantmätare / ingeför

Skala 1:400



Beteckningar

- kvartersgräns, ej sammanf. med fastighetsgräns
- - - - - tomtgräns
- fastighetsgräns
- - - - - gräns mot parkmark
- område, som ej får bebyggas

Koordinatförteckning

Pkt	Mark	x	y
1		66852.96	11559.31
2		747.67	545.52
3		743.71	541.00
4		745.00	483.80
5		748.63	463.62
6		754.46	459.39
7		864.79	474.83
8		860.63	504.54
9		825.97	499.69
10		822.37	525.43
11		857.03	530.29
12		818.26	554.77
13		792.48	551.39
14		766.70	548.01
15		744.60	501.60
16		778.63	462.77
17		804.38	466.38
18		830.13	469.98
19		824.20	512.38
20		798.44	508.89

år 1965 den 7 oktober fastställdes i denna karta angivna tomtindelning, vilket beslut fattat 150 § 3 st. byggnadsnämnden vunnit laga kraft, betygar Umeå i landskansliet som ovan.

På tjänstens vägnar:
Stenbjörnsson

Tillhör byggnadsnämndens beslut den 26-1 1965, § 7, betygar.

Byggnadsnämndens ordf. sekrr.

Dnr H 6763

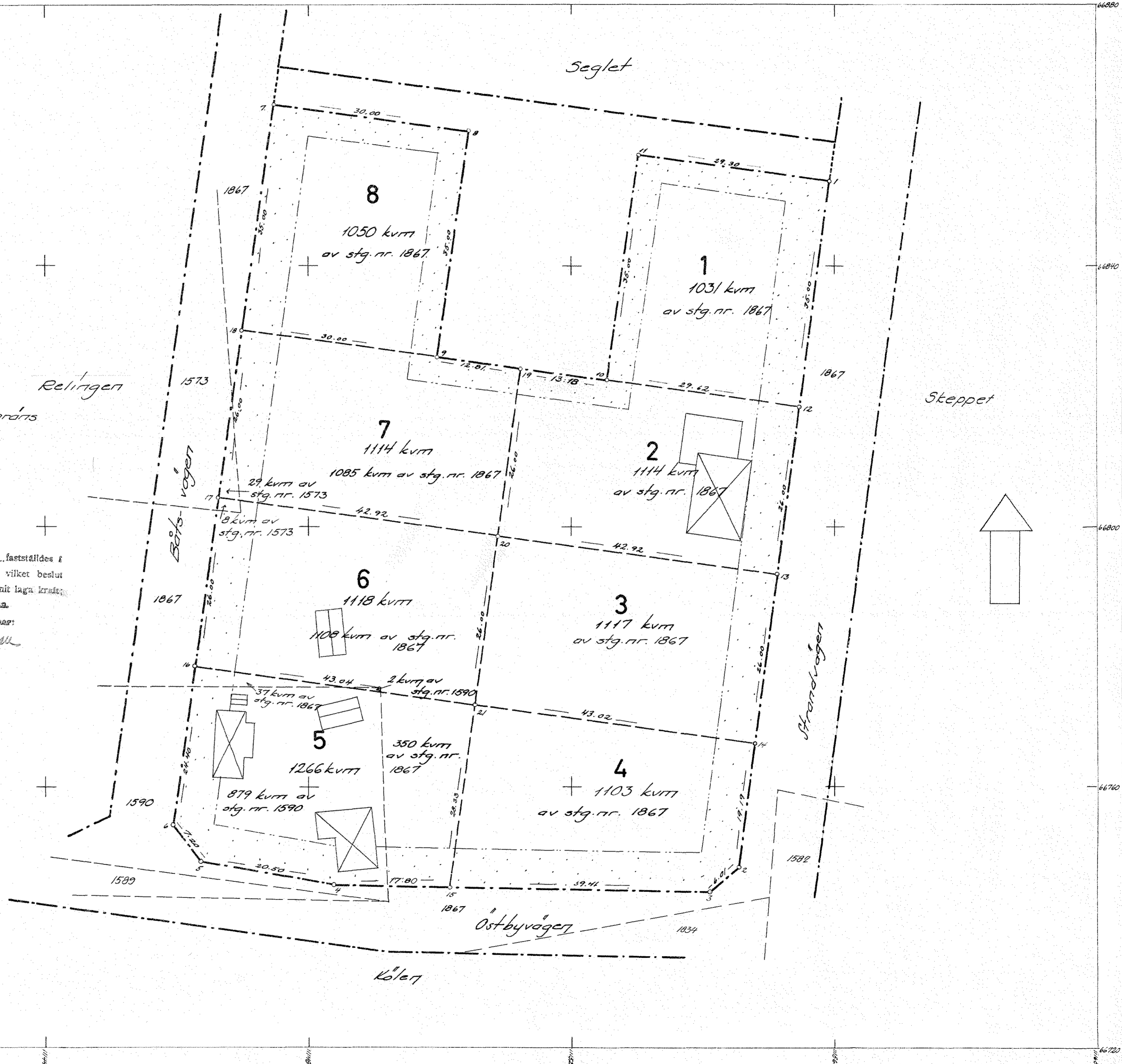

14-122-65. 3
Tillhör byggnadsnämndens beslut
den 26 januari 1965, § 7, betygar:

Holmsund nr 1077

Mon Nyman
Byggnadsnämndens sekreterare.

14 83 122 65
13 SEP 1965

BESKRIVNING

till tomtindelning av kvarteret D U R K E N inom Obbola delen i Holmsunds köping, Västerbottens län.

Förutsättningar, motiv m. m.

Till grund för tomtindelningen ligger en den 29 maj 1964 fastställd stadsplan.

Kvarteret har tidigare icke varit föremål för tomtindelning.

Kvarteret är avsett att bebyggas med bostadsfastigheter. Närmare detaljer om hus-höjd m.m. återfinnas i stadsplanebestämmelserna.

Nedanstående fastigheter och ägare beröres av tomtindelningsförslaget (hämtade ur lagfartsböckerna).

Fastighet	Ägare	Adress
stg. nr 1573 ✓	✓ Dan Gunnar Andersson	Box 368, Obbola
" " 1590 ✓	✓ Lars Elof Sjöström	Box 386, Obbola
" " 1867 ✓	✓ Holmsunds köping	Holmsund

Genom den föreslagna tomtindelningen indelas kvarteret i tomter, vilka beskrivas sålunda:

Tomt nr	Tomten angränsar			I tomten ingår		Tomtens areal m ²
	tomt, gata, plats e. d.	mellan gräns-punkterna	med längd m	fastighet, fastighetsdel eller tomtområde	areal m ²	
1	2	3	4	5	6	7
1	Norr: park	11-1	29.30	Av stg. nr 1867	1031	1031 ✓
	Öster: Strandvägen	1-12	35.00 ✓			
	Söder: tomt nr 2	12-10	29.62 ✓			
	Väster: park	10-11	35.00 ✓			
2	Norr: park	19-10	13.18	Av stg. nr 1867	1114	1114 ✓
	Öster: tomt nr 1	10-12	29.62 ✓			
	" : Strandvägen	12-13	26.00 ✓			
	Söder: tomt nr 3	13-20	42.92 ✓			
	Väster: tomt nr 7	20-19	26.00 ✓			
3	Norr: tomt nr 2	20-13	42.92 ✓	Av stg. nr 1867	1117	1117 ✓
	Öster: Strandvägen	13-14	26.00 ✓			
	Söder: tomt nr 4	14-21	43.02 ✓			
	Väster: tomt nr 6	21-20	26.00 ✓			
4	Norr: tomt nr 3	21-14	43.02 ✓	Av stg. nr 1867	1103	1103 ✓
	Öster: Strandvägen	14-2	19.19 ✓			
	Sydöst: gatukorsning	2-3	6.01 ✓			
	Söder: Östbyvägen	3-15	39.41 ✓			
	Väster: tomt nr 5	15-21	28.33 ✓			
5	Norr: tomt nr 6	16-21	43.04	Av stg. nr 1590	879 ✓	1266 ✓
	Öster: tomt nr 4	21-15	28.33 ✓	" " " 1867	387 ✓	
	Söder: Östbyvägen	15-4	17.80 ✓			
	" "	4-5	20.50 ✓			
	Sydväst: gatukorsning	5-6	7.20 ✓			
	Väster: Båtsvägen	6-16	24.40 ✓			

Tomt nr	Tomten angränsar			I tomten ingår		Tomtens areal m ²
	tomt, gata, plats e. d.	mellan gräns-punkterna	med längd m	fastighet, fastighetsdel eller tomtområde	areal m ²	
1	2	3	4	5	6	7
6	Norr: tomt nr 7	17-20	42.92	Av stg. nr 1573	8	1118 ✓
	Öster: tomt nr 3	20-21	26.00	" " " 1590	2	
	Söder: tomt nr 5	21-16	43.04	" " " 1867	1108	
	Väster: Båtsvägen	16-17	26.00			
7	Norr: tomt nr 8	18-9	30.00	Av stg. nr 1573	29	1114 ✓
	" : park	9-19	12.81	" " " 1867	1085	
	Öster: tomt nr 2	19-20	26.00			
	Söder: tomt nr 6	20-17	42.92			
	Väster: Båtsvägen	17-18	26.00			
8	Norr: park	7-8	30.00	Av stg. nr 1867	1050	1050 ✓
	Öster: park	8-9	35.00			
	Söder: tomt nr 7	9-18	30.00			
	Väster: Båtsvägen	18-7	35.00			

Umeå den 21 januari 1965

Frank Eriksson
 distriktslantmätare

Folke Larsson

Tillhör länsstyrelsens i Västerbottens
 län beslut den 2/10 1965. Umeå i lands-
 kansliet som ovan.

På tjänstens vägnar:

[Signature]

7

LÄNSSTYRELSEN

I
VÄSTERBOTTENS LÄN

Nr III G3 130 65

R E S O L U T I O N

Länsstyrelsen i Västerbottens län fastställer, med stöd av 33 § byggnadslagen, ett av byggnadsnämnden i Holmsunds köping den 26 januari 1965 antaget förslag till tomtindelning inom kvarteret Durken inom Obboladen av köpingen, vilket förslag åskådliggjorts å en av distriktslantmätaren Lars Björkgren år 1964 upprättad karta med tillhörande beskrivning den 21 januari 1965.

Enligt det sålunda fastställda förslaget indelas kvarteret i åtta tomter, betecknade nr 1 - 8.

Jämlikt 150 § tredje stycket byggnadslagen må klagan över detta beslut inte föras.

Länsstyrelsen fastställer tillika de å kartan och i beskrivningen använda tomtbeteckningarna.

Umeå i landskansliet den 7 oktober 1965.

På länsstyrelsens vägnar:

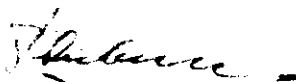

I Oldenburg



Olov Marell

FOTOSTATKOPIA

Kopiens överensstämmelse med originalet

bestyrkes: *Sigilla Larson*

**INRIKES POSTPAKET Inlämningskvitto**

Inlämningsdag

9

Adressat Länstyrelsen			
Adresspostanstalt Umeå.			
Paketets innehåll, bokföringsnr o. d. Karta och handl., kv Durken.			
Ant. om II, expressutdelning m. m.	Assbelopp kr	Vikt i kg	
För assurerat paket	Inlämningsnr	Postavgifter	Sign.

Såväl Inlämningskvittot som adresskortet ifyllas av avsändaren.

Länstyrelsen i Västerbottens län

Umeå

Betr. förslag till tomtindelning av kvätteret Durken inom Obboladelen av Holmsunds köping.

Bilagt översändes härmed handlingar rörande rubricerade tomtindelningsförslag och anhålles om länstyrelsens fastställelse av förslaget.

Bilagor:

Originalkarta

Beskrivning, markägareförteckning

Berörda markägares skriftliga godkännande

Protokollsutdrag från byggnadsnämndens sammanträde den 29/10 1965, § 574

Protokollsutdrag från byggnadsnämndens sammanträde den 26/1 1965, § 7.

Holmsund den 8 september 1965

HOLMSUNDS KÖPING
BYGGNADSNÄMNDEN

Gösta Myrén
Kommunalingenjör

24-KOS-1019

Holmsunds köpings byggnadsnämnd
Holmsund.

Undertecknade markägare ha tagit del av det av distriktslantmätaren Lars Björkgren den 21 januari 1965 upprättade förslaget till tomtindelning av kvarteret Durken inom Obboladelen av Holmsunds köping och medgiver härmed att vi intet har att erinra mot förslaget utan att det av byggnadsnämnden kan antagas utan utställningsförfarande.

Obbola den 28/4 1965.

Dan Gunnar Andersson
.....
Dan Gunnar Andersson, ägare till stg 1573

Lars Elof Sjöström
.....
Lars Elof Sjöström, ägare till stg 1590

HOLMSUNDS KÖPING

[Signature]
.....
Holmsunds köping, ägare till stg 1867

Utdrag av protokoll fört vid sammanträde med Holmsunds köpings byggnadsnämnd den 26 januari 1965 kl. 15,30 - 21,30.

Närvarande: Hrr Assar Lövgren, ordf., Bertil Kriström, Ivan Grubbström (kl. 15,30-20,15) samt Lennart Björk.

Dessutom deltog stadsarkitekt Torkel Sjöström, distriktslantmät. Lars Björkgren (kl. 15,30-17,00), skorstensfejaremästaren Johnny Nilsson (kl. 15,30-19,00) samt vid protokollet kommunalings. Gösta Myrén.

§ 1.

Att jämte ordföranden justera dagens protokoll valdes herr Bertil Kriström.

.....

§ 7.

Redovisades förslag till tomtindelning för kvarteret Durken i Obbola.

Byggnadsnämnden beslöt

att, sedan berörda markägare lämnat skriftligt godkännande, antaga det föreliggande förslaget utan utställningsförfarande, samt

att översända förslaget till länsstyrelsen för fastställelse.

.....

Justerat:

A. Lövgren

Bertil Kriström

Vid protokollet

Gösta Myrén

Sekreterare

Kungörelse om den verkställda justeringen anslagen i författningsenlig ordning den 3 februari 1965.

Gösta Myrén

Rätt utdraget betygar:

A. Lövgren