

52.38-9-57

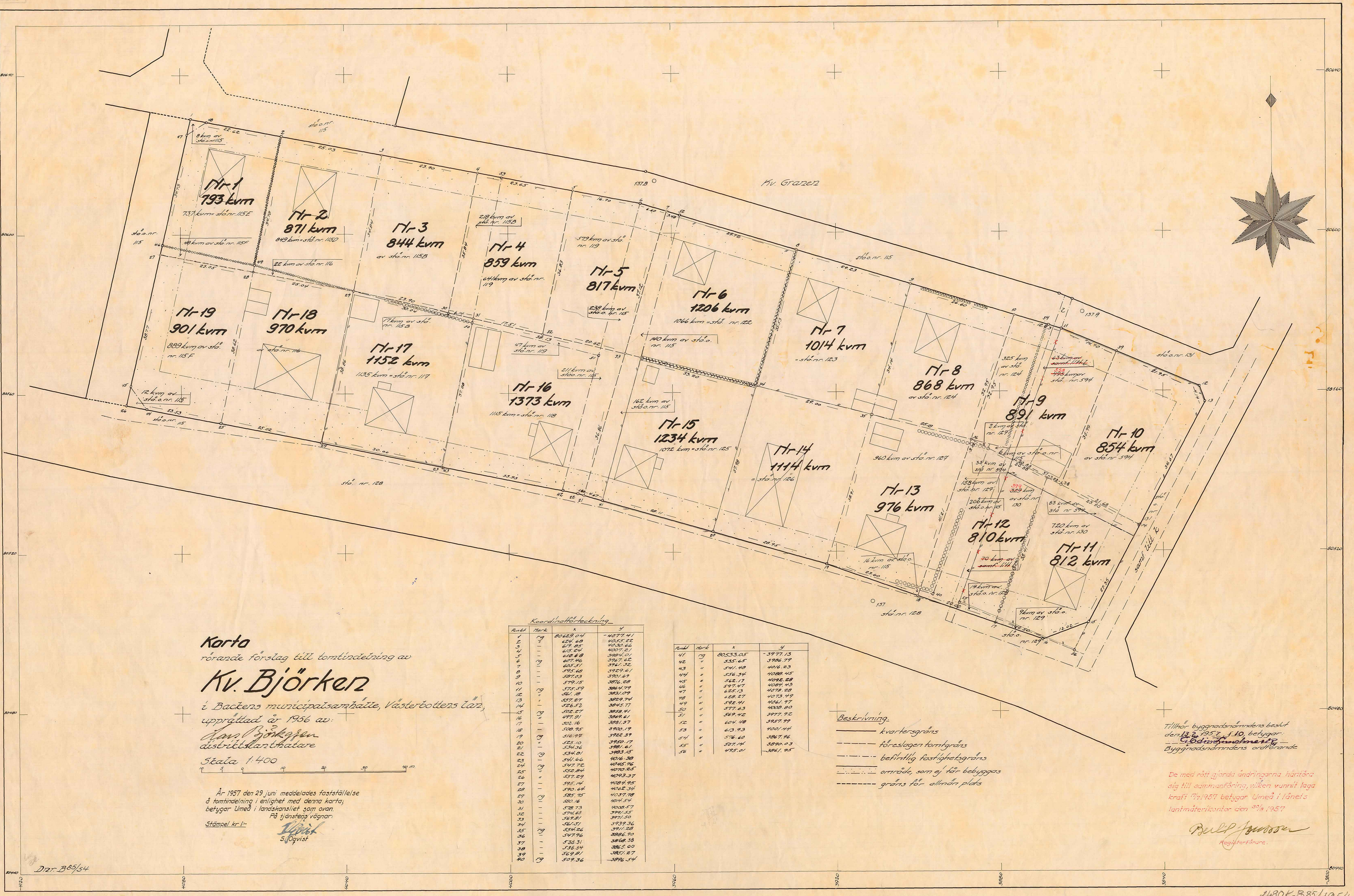

Karta
 rörande förslag till tomtindelning av
Kv. Björken
 i Backens municipalsamhälle, Västerbottens län,
 upprättad år 1956 av
 Hans Björkqvist
 distriktslantmätare
 Skala 1:400

År 1957 den 29 juni meddelades fastställelse
 å tomtindelning i enlighet med denna karta;
 betygar Umeå i länsskansliet som ovan,
 På tjänstens vägnar.
 Stämpel nr 1-
 S. Jönqvist

Koordinatförteckning

Rad	Mark	x	y
1	CG	80629,04	-4077,41
2	"	821,48	4035,85
3	"	619,85	4030,66
4	"	609,24	4030,27
5	"	400,01	3994,01
6	CG	607,46	3997,62
7	"	605,37	3997,32
8	"	495,48	3929,61
9	"	587,03	3921,69
10	"	579,15	3876,58
11	"	575,59	3864,79
12	"	561,18	3831,09
13	"	557,27	3829,74
14	"	526,52	3845,77
15	CG	526,27	3858,41
16	"	497,91	3869,61
17	"	502,16	3881,37
18	"	508,95	3900,19
19	CG	516,99	3922,39
20	"	525,85	3960,17
21	"	534,36	3981,61
22	CG	534,01	3983,15
23	"	541,66	4016,38
24	"	547,52	4045,02
25	CG	552,84	4070,25
26	"	557,29	4093,37
27	"	595,14	4084,95
28	"	590,44	4082,39
29	CG	588,25	4031,78
30	"	580,16	4044,54
31	"	578,73	4038,57
32	"	574,63	3991,55
33	"	569,91	3971,50
34	"	561,51	3939,36
35	CG	554,26	3911,29
36	"	547,96	3884,90
37	"	538,31	3868,38
38	"	536,34	3862,00
39	"	529,81	3851,27
40	CG	509,36	3876,54

Rad	Mark	x	y
41	CG	80533,05	-3977,13
42	"	535,65	3996,79
43	"	541,40	4016,23
44	"	526,34	4088,45
45	"	542,17	4092,28
46	"	547,47	4084,43
47	"	625,13	4078,28
48	"	428,27	4073,49
49	"	542,41	4061,77
50	"	577,63	4000,80
51	"	589,42	3977,92
52	"	604,48	3957,99
53	"	613,93	4001,44
54	"	576,40	3967,96
55	"	587,14	3899,03
56	"	495,01	3861,95

- Beskrivning:
- kvartersgräns
 - - - - - föreslagen tomtgräns
 - befintlig fastighetsgräns
 - område, som ej får bebyggas
 - gräns för allmän plats

Tillhör byggnadsrådets beslut
 den 13.2.1957, s.10, betygar
 Byggnadsrådets ordförande

De med rött gjorda ändringarna hänföra
 sig till sammanföring, vilken vunnit laga
 kraft 1957 betygar Umeå i länets
 lantmäterikonst den 29.6.1957

Bertil Jönqvist
 Registrerare

Dnr. B85/54

KUNGL. KOMMUNIKATIONS-
DEPARTEMENTET
AVSKRIFT

KUNGL. MAJ:TS
RESOLUTION

Genom resolution den 29 juni 1957 har länsstyrelsen i Västerbottens län fastställt ett av byggnadsnämnden i Backens municipalsamhälle vid sammanträde den 13 februari 1957 antaget förslag till tomtindelning av kvarteret Björken i Backens municipalsamhälle.

Med skrivelse den 12 oktober 1957 har länsstyrelsen till Kungl. Maj:ts Överlämnat två till länsstyrelsen den 10 och den 11 oktober 1957 inkomna, den 7 oktober 1957 dagtecknade till Kungl. Maj:ts ställda skrifter, däri Aldo Svensson och Bertil Forsgren var för sig anförda besvär över länsstyrelsens resolution.

Länsstyrelsen har därefter den 28 oktober 1957 avgivit utlåtande i målet.

Enär besvären blivit för sent anförda, upptagas de icke till prövning.

Detta länder vederbörande till efterrättelse. Stock-

TILL ALDO SVENSSON

TILL BERTIL FORSGREN

ang. besvär i fråga om fastställelse av tomtindelning av kvarteret Björken i Backens municipalsamhälle dnr D 819 och 820

Avskrift till
Länsstyrelsen i Västerbottens län (+ vissa handlingar)
byggnadsnämnden i Backens municipalsamhälle

2480K-85/1954

holms slott den 8 november 1957.

(L.S.)

På nådigste befällning:

Gösta Skoglund

Nils Aurén

Bestyrkes å tjänstens vägnar:

Gerda Söderberg
Gerda Söderberg

III G3 25 57

LÄNSSTYRELSENS I VÄSTERBOTTENS LÄN
resolution i fråga om tomtindelning av
kvarteret Björken inom Backens muni-
cipalsamhälle; given efter anslag Umeå
i landskansliet den 29 juni 1957.

Byggnadsnämnden i Backens municipalsamhälle har den 13 februari
1957 antagit ett av distriktslantmätaren Lars Björkgren år 1956
upprättat förslag till tomtindelning av kvarteret Björken i sam-
hället, enligt vilket förslaget kvarteret indelats i nitton tomter,
betecknade med nr 1 - 19.

Förslaget har underställts länsstyrelsens prövning.

Mot förslaget har Karl Aldo Svensson och Bertil Forsgren fram-
ställt erinringar.

Överlantmätaren och länsarkitekten i länet ha yttrat sig i ären-
det.

Länsstyrelsen fastställer tomtindelningen.

De nybildade tomterna skola betecknas med nr 1 - 19 enligt vad
som framgår av den till ärendet hörande kartan.

Till statsverket skall utgå granskningsavgift med fyrtyotvå kro-
nor att gäldas av byggnadsnämnden.

Stämpel 6:-
do å karta 1:-*cu*
gr avgift 42:-
Summa kronor 49:-

Byggnadsnämnden

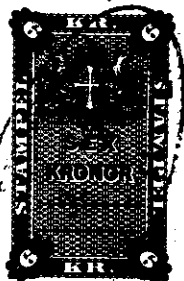

Den som är missnöjd med fastställelsebeslutet har att, vid talans förlust, inom en månad från denna dag däröver anföra besvär hos Konungen, vilka besvär skola ingivas eller i betalt brev insändas till Kungl. Kommunikationsdepartementet; dock att klagan må föras allenast av sakägare, som i ärendet framställt yrkande, vilket helt eller delvis lämnats utan bifall.

På länsstyrelsens vägnar:

B Svanström

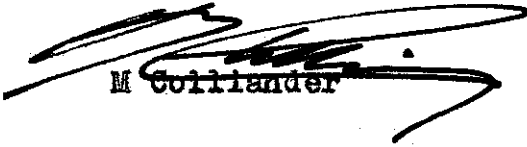
M Collander

Av avskrift

III G3 25 57

Länsstyrelsen får härmed
anhålla om bevis, huru-
vida ifrågavarande beslut
vunnit laga kraft. Umeå i
landskansliet den 30 juli
1957.

Enligt uppdrag:

Margit Lindberg

-7-

711 50.3 B - 9 - 57.

Rekv lagakraftbevis den 29/7-57

Kommunik.-dep:t
Ink.d. 1 aug. 1957

LÄNSSTYRELSENS I VÄSTERBOTTENS LÄN
resolution i fråga om tomtindelning av
kvarteret Björken inom Backens muni-
cipalsamhälle; given efter anslag Umeå
i landskansliet den 29 juni 1957.

Byggnadsnämnden i Backens municipalsamhälle har den 13 februari
1957 antagit ett av distriktslantmätaren Lars Björkgren år 1956
upprättat förslag till tomtindelning av kvarteret Björken i sam-
hället, enligt vilket förslag kvarteret indelats i nittion tomtor,
betecknade med nr 1 - 19.

Förslaget har underställts länsstyrelsens prövning.

Mot förslaget har Karl Aldo Svensson och Bertil Forsgren fram-
ställt erinringar.

Överlantmätaren och länsarkitekten i länet ha yttrat sig i ärendet

Länsstyrelsen fastställer tomtindelningen.

De nybildade tomterna skola betecknas med nr 1 - 19 enligt vad
som framgår av den till ärendet hörande kartan.

Till statsverket skall utgå granskningsavgift med fyrtyotvå kro-
nor att gäldas av byggnadsnämnden.

Den som är missnöjd med fastställelsebeslutet har att, vid talans
förlust, inom en månad från denna dag däröver anföra besvär hos

Konungen, vilka besvär skola ingivas eller i betalt brev insändas till Kungl. Kommunikationsdepartementet; dock att klagan må föras allenast av sakägare, som i ärendet framställt yrkande, vilket helt eller delvis lämnats utan bifall.

På länsstyrelsens vägnar:

B Svanström

M Colliander

Bestyrkes på tjänstens vägnar:

Stella Carlsson

Bestyrkes på tjänstens vägnar:

Margit Lindberg
Margit Lindberg

Att, såvitt härstädes fört diarium utvisar, besvär över detta beslut icke intill denna dag blivit här anförda, betygar å tjänstens vägnar:

Stockholm den 5 aug. 1957

D. Borgstedt
Registrator i Kungl. Kommunikationsdepartementet

2

III	93	25	57
Ink - 4 NRS 1957			
Landskanslist i Umeå			

BESKRIVNING

till tomtindelning av kvarteret Björken
inom Backens municipalsamhälle.

Förutsättningar, motiv m. m.

LÄNSARKITEKTEN
I VÄSTERBOTTENS LÄN
DNR 9420 DEN 7/6 1957

Till grund för tomtindelningen ligger en den 9 juli 1954 fastställd stadsplan.

Kvarteret har tidigare icke varit tomtindelad.

Kvarteret är avsett att bebyggas å tomterna 1 t.o.m. 17 med bostadsfastigheter, tomterna 18 och 19 med fastigheter för bostads- och handelsändamål, alla i öppet byggnadssätt.

Nedanstående stadsägare och sakägare beröras av tomtindelningsförslaget (hämtade ur lagfartsböckerna) .

Stadsäga	Ägare	Adress
Stadsäga nr 64+ <u>129</u> +132	Umeå tingslags väghållningsdistrikt ✓	Vägförvaltningen Umeå.
" nr 114+115	Karl Tarras Bertil Sandström ✓	Box 2085 Grubbe
" nr 115 B ✓	Ola J. Norberg ✓	Storg. 5 Umeå
" " 115 D ✓	Erik Martin Johansson ✓	Box 2289 Grubbe
" " 115 E ✓	Elmer Johansson ✓	Grubbe
" " 115 F ✓	Umeortens konsumtionsförening ✓	Vasag. 9 Umeå
" " 116 ✓	Torsten Johannes Lindgren ✓	Box 2249 Grubbe
" " 117 ✓	Erik Gustaf Adolf Söderling och Erik Alfons Eriksson ✓	Fack 4 Grubbe
" " 118 ✓	Albin Hedlund o.h.h. ✓ Signe Hedlund ✓	Box 2047 Grubbe
" " 119 ✓	Ola J. Norberg ✓	Storg. 5 Umeå
" " 122 ✓	Johan Allan Hansson ✓	Box 2025 Grubbe

Stadsäga nr 123 ✓

Nils Gabriel Almar

Gabrielsson ✓

Box 2026 Grubbe

" " 124 ✓✓

Johan Birger Folke

Eriksson ✓

" 2028 "

" " 125 ✓

Harald Alexander Sand-

ström ✓

" 2044 "

" " 126 ✓

Lars Näsholm ✓

" 2049 "

" " 127 ✓

Karl Aldo Svensson ✓

" 2040 "

" " 128 ✓

Umeå tgs. väghållnings-
distrikt

Vägförvaltn. Umeå

" " 130 ✓

Torgny Viktorsson o.h.h. ✓

Märta Kristina Viktorsson Box 2035 Grubbe

" " 594 ✓

Bertil Forsgren ✓

" 2032 "

Samf. litt. 1 ✓

Grisbacka byamän

(Johan Pettersson) ✓

-11-

Genom den föreslagna tomtindelningen indelas kvarteret i 19 tomter, vilka beskrivas sålunda:

Tomt nr	Tomten angränsar			i tomten i fastighet, fastighetsdel eller område	ingår i	Landskapsstyrelsens areal	m ²
	tomt, gata, plats e. d.	mellan gränspunkterna	med längd m				
1	2	3	4	5	6	7	
1	Gata i norr	1-2	22.62	Del av stadsägo-			
	Tomt nr 2 i öster	2-28	34.78	området nr 115	8		
	" " 19 i söder	28-27	23.05	Stadsägan nr 115 E	737		
	Parkområde i väster	27-1	34.73	Del av stadsä-			
				gan nr 115 F	48		793
2	Gata i norr	2-3	25.03	Stadsägan nr			
	Tomt nr 3 i öster	3-29	34.84	115 D	849		
	" " 18 i söder	29-28	25.04	Del av stadsä-			
	" " 1 i väster	28-2	34.78	gan nr 116	22		871
3	Gata i norr	3-4	23.90	Del av stadsä-			
	Tomt nr 4 i öster	4-30	35.84	gan nr 115 B	844		
	" " 17 i söder	30-29	23.90				
	" " 2 i väster	29-3	34.84				844
4	Gata i norr	4-5	23.65	Del av stadsä-			
	Tomt nr 5 i öster	5-32	36.83	gan nr 115 B	218		
	" " 16 i söder	32-31	17.51	Del av stadsä-			
	" " 17 i söder	31-30	6.14	gan nr 119	641		
	" " 3 i väster	30-4	35.84				859
5	Gata i norr	5-6	16.70	Del av stadsä-			
	" i "	6-7	6.60	gan nr 119	579		
	Tomt nr 6 i öster	7-33	37.12	Del av stadsägo-			
	" " 16 i söder	33-32	20.62	området nr 115	238		
	" " 4 i väster	32-5	36.83				817

Tomt nr	Tomten angränsar			I tomten ingår		Tomtens areal m ²
	tomt, gata, plats e. d.	mellan gränspunkterna	med längd m	fastighet, fastighetsdel eller område	areal m ²	
1	2	3	4	5	6	7
6	Gata i norr	7-52	3.48	Stadsägan nr 122	1066	
	" " "	52-8	29.72	Del av stadsägo-		
	Tomt nr 7 i öster	8-34	35.53	området nr 115	140	
	" " 15 i söder	34-33	33.20			
	" " 5 i väster	33-7	37.12			1206 ✓
7	Gata i norr	8-9	29.23	Stadsägan nr		
	Tomt nr 8 i öster	9-35	34.14	123	1014	
	" " 14 i söder	35-34	29.00			
	" " 6 i väster	34-8	35.53			1014 ✓
8	Gata i norr	9-10	26.60	Del av stadsä-		
	Tomt nr 9 i öster	10-36	32.95	gan nr 124	868	
	" " 13 i söder	36-35	25.18			
	" " 7 i väster	35-9	34.14			868 ✓
9	Gata i norr	10-11	12.03	Del av stadsä-		
	" " "	11-39	14.70	gan nr 124	325	
	Tomt nr 10 i öster	39-38	35.99	Del av stadsä-		
	" " 11 i sydväst	38-37	3.82	gan nr 127	2	
	" " 12 i " "	37-36	20.88	Del av stadsä-		
	" " 8 " väster	36-10	32.95	goområdet nr 115	6	
				Del av samf.		
				litt. 1	63	
				Del av stadsä-		
				gan nr 594	558 495	891 ✓

Tomt nr	Tomten angränsar			I tomten ingår		Tomtens areal m ²
	tomt, gata, plats e. d.	mellan gränspunkterna	med längd m	fastighet, fastighetsdel eller område	areal m ²	
1	2	3	4	5	6	7
10	Gata i norr	39-12	21.95	Del av stadsä-		
	" " öster	12-13	4.14	gan nr 594	854	
	" " sydost	13-14	34.67			
	Tomt nr 11 i sydväst	14-38	21.68			
	" " 9 i väster	38-39	35.99			854
	Tomt nr 9 i nordost	37-38	3.82	Del av stä nr 594	83	
11	Tomt nr 10 i nordost	38-14	21.68	Del av stadsä-		
	Gata i sydost	14-15	27.35	gan nr 130	720	
	" " söder	15-16	12.02	Del av stadsägo-		
	" " "	16-17	12.50	området nr 129	9	
	Tomt nr 12 i väster	17-37	38.41			812
				Del av stä nr 594	33	
12	Tomt nr 9 i nordost	36-37	20.88	Del av stadsägo-		
	" " 11 i öster	37-17	38.41	området nr 129	14	
	Gata i söder	17-18	20.02	Del av samf.		
	Tomt nr 13 i väster	18-36	41.21	litt. 1-	70	
				Del av stadsä-		
				gan nr 130	329	
				Del av stadsägo-		
				området nr 115	206	
				Del av stadsä-		
				gan nr 127	158	810
13	Tomt nr 8 i norr	35-36	25.18	Del av stadsä-		
	" " 9 i öster	36-37	3.42	gan nr 127	960	
	" " 12 i öster	37-18	37.79	Del av stadsägo-		
	Gata i söder	18-19	23.60	området nr 115	16	
	Tomt nr 14 i väster	19-35	38.91			976

Tomt nr	Tomten angränsar			I tomten ingår		Tomtens areal m ²
	tomt, gata, plats e. d.	mellan gränspunkterna	med längd m	fastighet, fastighetsdel eller område	areal m ²	
1	2	3	4	5	6	7
14	Tomt nr 7 i norr	34-35	29.00 ✓	Stadsägan		
	" " 13 i öster	35-19	38.91 ✓	nr 126	1114	
	Gata i söder	19-20	28.95 ✓			
	Tomt nr 15 i väster	20-34	37.98 ✓			1114 ✓
15	Tomt nr 6 i norr	33-34	33.20 ✓	Stadsägan nr		
	" " 14 i öster	34-20	37.98 ✓	125	1072	
	Gata i söder	20-41	28.11 ✓	Del av stadsägo-		
	" " "	41-21	4.67 ✓	området nr 115	162	
	Tomt nr 16 i väster	21-33	36.86 ✓			1234 ✓
16	Tomt nr 4 i norr	31-32	17.51 ✓	Del av stadsä-		
	" " 5 i "	32-33	20.62 ✓	gan nr 119	47	
	" " 15 i öster	33-21	36.86 ✓	Del av stadsägo-		
	Gata i söder	21-22	1.60 ✓	området nr 115	211	
	" " "	22-23	33.93 ✓	Stadsägan nr		
	Tomt nr 17 i väster	23-31	37.88 ✓	118	1115	1373 ✓
17	Tomt nr 3 i norr	29-30	23.90 ✓	Del av stadsä-		
	" " 4 i "	30-31	6.14 ✓	gan nr 115 B	17	
	" " 16 i öster	31-23	37.88 ✓	Stadsägan nr		
	Gata i söder	23-24	30.00 ✓	117	1135	1152 ✓
	Tomt nr 18 i väster	24-29	38.86 ✓			
18	Tomt nr 2 i norr	28-29	25.04 ✓	Del av stadsä-		
	" " 17 i öster	29-24	38.86 ✓	gan nr 116	970	
	Gata i söder	24-25	25.02 ✓			
	Tomt nr 19 i väster	25-28	38.62 ✓			970 ✓

Tomt nr	Tomten angränsar			I tomten ingår		Tomtens areal m ²
	tomt, gata, plats e. d.	mellan gränspunkterna	med längd m	fastighet, fastighetsdel eller område	areal m ²	
1	2	3	4	5	6	7
19	Tomt nr 1 i norr	27-28	23.05	Del av Stadsäggen nr		
	" " 18 i öster	28-25	38.62	115 F	889	
	Gata i söder	25-26	23.53	Del av stadsägo-		
	Parkområde i väster	26-27	38.77	området nr 115	12	901
<p>Umeå den 20 april 1956.</p> <p><i>Lars Björger</i> Distriktslantmätare.</p> <p>Tillhör byggnadsnämndens beslut den 13 febr. 1957 § 10, betygar: <i>Erik Fredman</i> Byggnadsnämndens ordförande.</p> <p>Tillhör länsstyrelsens i Västerbottens län beslut den 29/6 1957. Umeå i landskansliet som ovan.</p> <p>På tjänstens vägnar: <i>[Signature]</i> E. J. J. J.</p> <p>De med rätt gjorda ändringarna hänföra sig till sammanföring, vilken vunnit laga kraft 17/7 1957 betygar Umeå i länets lantmäterikontor. den 30/8 1957.</p> <p><i>[Signature]</i> Registerförare.</p>						