

Karta

rörande förslag till tomtindelning av kvarteret

Ekorren

inom Backens municipalsamhälle.
i Umeå socken, Västerbottens län
upprättad år 1958 av

Lars Björkqvist / Bert Friman
distriktslantmätare

Skala 1:400

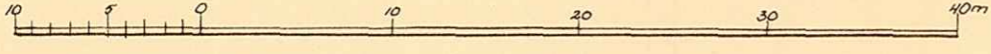

Tillhör byggnadsnämndens beslut
den 20.12.58 200 betygar:

Robert Lundman
byggnadsnämndens ordf.



Ar 19.59 den 20 febr. fastställdes å
denna karta angivna tomtindelning, vilket beslut
jämflikt 150 § 3 st. byggnadsnämnden vunnit laga kraft;
betygar Umeå i landskansliet ovan.
St. kr. 1:— På tjänstens vägnar:

S. Oqvist

Koordinatförteckning.

Pkt.	Mark	x	y
1	rg	81.10890	-54.1867
2	"	80.97909	53.8625
3	"	80.97160	53.9073
4	"	80.96475	54.1618
5	"	80.95983	54.4720
6	"	80.96611	54.5516
7	"	81.05731	54.7793
8	"	81.06711	54.7475
9	"	81.11144	54.2659
10	"	81.08164	54.1186
11	"	81.06030	54.0653
12	"	81.03895	54.0120
13	"	81.01761	53.9587
14	"	80.99626	53.9054
16	"	80.97930	54.5845
17	"	81.00064	54.6378
18	"	81.02199	54.6911
19	"	81.04334	54.7444
20	"	81.07316	54.4582
21	"	81.05181	54.4049
22	"	81.03047	54.3516
23	"	81.00913	54.2983
24	"	80.98778	54.2450
25	"	80.96435	54.1965
26	"	81.08985	54.4999

Beteckningar:

- Kvarterersgräns.
- - - Fastighetsgräns.
- - - Tomtgräns
- Område som ej får bebyggas.

Dnr B 74/58

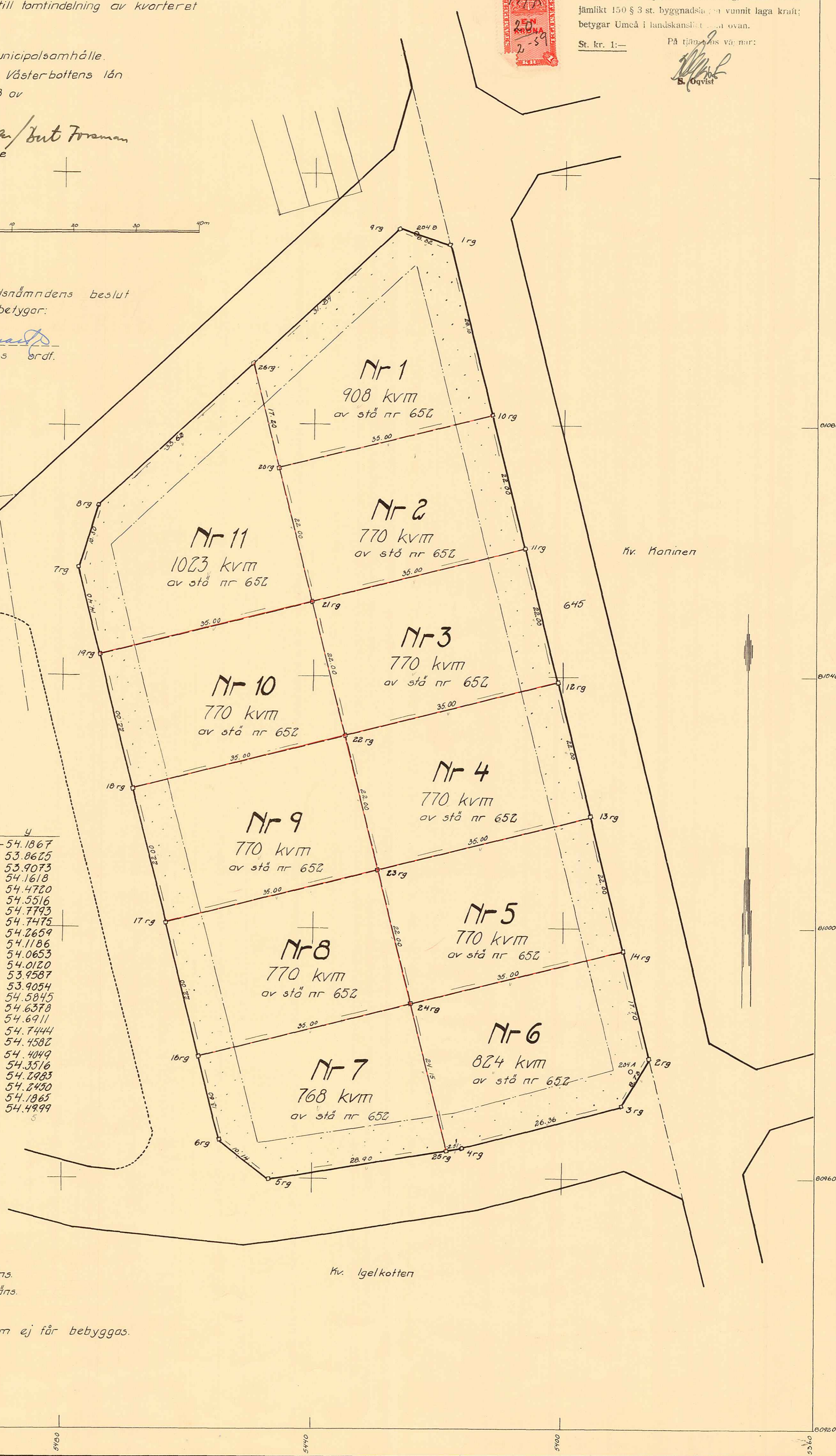

III G3 147 58

LÄNSSTYRELSENS I VÄSTERBOTTENS LÄN
resolution i fråga om tomtindelning
av kvarteret Ekorren inom Backens sam-
hälle i Umeå landskommun; given efter
anslag Umeå i landskansliet den 20
februari 1959.

Byggnadsnämnden i dåvarande Backens municipalsamhälle har den
8 oktober 1958 antagit ett av distriktslantmätaren Lars Björk-
gren år 1958 upprättat förslag till tomtindelning av kvarteret
Ekorren i samhället, enligt vilket förslag kvarteret indelats
i elva tomter betecknade med nr 1 - 11.

Förslaget har underställts länsstyrelsens prövning.

Överlantmätaren och länsarkitekten i länet ha yttrat sig i ären-
det.

Länsstyrelsen fastställer tomtindelningen.

De nybildade tomterna skola betecknas med nr 1 - 11 enligt vad
som framgår av den till ärendet hörande kartan.

På länsstyrelsens vägnar:

N Colliander

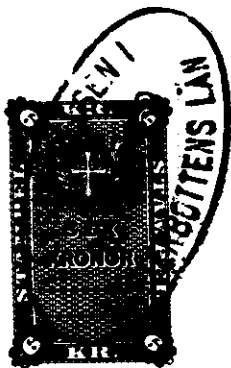

Stämpel 6:-
do & karta 1:-

Byggnadsnämnden. 2480K-B 92/1958

SD. 3B-153-58-5-

III 53 147 58
irk -1 DEC 1958
Landskansliet Umeå

BESKRIVNING

till tomtindelning av kvarteret E'KORREN i Backens municipalsamhälle, Västerbottens län.

Förutsättningar, motiv m. m.

Begränsningslinjerna för ifrågavarande kvarter äro angivna å en för denna del av samhället den 31 maj 1958 fastställd stadsplaneändring.

Kvarteret har tidigare icke varit tomtindelad.

Kvarteret är avsett att bebyggas med bostadsfastigheter. Närmare detaljer om hushöjd m.m. återfinnas i stadsplanebestämmelserna.

Nedanstående stadsägare och sakägare beröras av tomtindelningsförslaget, (hämtade ur lagfartsböckerna).

Fastighet	Ägare	Adress
stä nr 652	Umeå landskommun	Teg

Tillhör länsstyrelsens i Västerbottens län beslut den 20/2 1959. Umeå landskansliet som ovan.

På tjänstens vägnar:



Öqvist

Genom den föreslagna tomtindelningen indelas kvarteret i tomter, vilka beskrivas sålunda:

Tomt nr	Tomten angränsar			I tomten ingår		Tomtens areal m ²
	tomt, gata, plats e. d.	mellan gräns-punkterna	med längd m	fastighet, fastighetsdel eller tomtområde	areal m ²	
1	2	3	4	5	6	7
1	Norr: gata	9-1	8.32 ✓	Av stä nr 652	908	908
	Öster: gata	1-10	28.10 ✓			
	Söder: tomt nr 2	10-20	35.00 ✓			
	Väster: " " 11	20-26	17.20 ✓			
	Nordväst: gata	26-9	31.34 ✓			
	Norr: tomt nr 1	20-10	35.00 ✓	Av stä nr 652	770	770
	Öster: gata	10-11	22.00 ✓			
	Söder: tomt nr 3	11-21	35.00 ✓			
	Väster: " " 11	21-20	22.00 ✓			
3	Norr: tomt nr 2	21-11	35.00 ✓	Av stä nr 652	770	770
	Öster: gata	11-12	22.00 ✓			
	Söder: tomt nr 4	12-22	35.00 ✓			
	Väster: " " 10	22-21	22.00 ✓			
4	Norr: tomt nr 3	22-12	35.00 ✓	Av stä nr 652	770	770
	Öster: gata	12-13	22.00 ✓			
	Söder: tomt nr 5	13-23	35.00 ✓			
	Väster: " " 9	23-22	22.00 ✓			
5	Norr: tomt nr 4	23-13	35.00 ✓	Av stä nr 652	770	770
	Öster: gata	13-14	22.00 ✓			
	Söder: tomt nr 6	14-24	35.00 ✓			
	Väster: " " 8	24-23	22.00 ✓			

Tomt nr	Tomten angränsar			I tomten ingår		Tomtens areal m ²
	tomt, gata, plats e. d.	mellan gräns-punkterna	med längd m	fastighet, fastighetsdel eller tomtområde	areal m ²	
1	2	3	4	5	6	7
6	Norr: tomt nr 5	24-14	35.00	Av stä nr 652	824	
	Öster: gata	14-2	17.70			
	Sydöst: gata	2-3	8.73			
	Söder: gata	3-4	26.36			
	" "	4-25	2.51			
	Väster: tomt nr 7	25-24	24.15			824
7	Norr: tomt nr 8	16-24	35.00	Av stä nr 652	768	
	Öster: " " 6	24-25	24.15			
	Söder: gata	25-5	28.90			
	Sydväst: gata	5-6	10.14			
	Väster: gata	6-16	13.60			768
8	Norr: tomt nr 9	17-23	35.00	Av stä nr 652	770	
	Öster: " " 5	23-24	22.00			
	Söder: " " 7	24-16	35.00			
	Väster: gata	16-17	22.00			770
9	Norr: tomt nr 10	18-22	35.00	Av stä nr 652	770	
	Öster: " " 4	22-23	22.00			
	Söder: " " 8	23-17	35.00			
	Väster: gata	17-18	22.00			770
10	Norr: tomt nr 11	19-21	35.00	Av stä nr 652	770	
	Öster: " " 3	21-22	22.00			
	Söder: " " 9	22-18	35.00			
	Väster: gata	18-19	22.00			770

Tomt nr	Tomten angränsar			I tomten ingår		Tomtens areal m ²
	tomt, gata, plats e. d.	mellan gräns-punkterna	med längd m	fastighet, fastighetsdel eller tomtområde	areal m ²	
1	2	3	4	5	6	7
11	Nordväst: gata	8-26	33.62	Av stä nr 652	1023	
	Öster: tomt nr 1	26-20	17.20			
	" " " 2	20-21	22.00			
	Söder: " " 10	21-19	35.00			
	Väster: gata	19-7	14.40			
	Nordväst: gata	7-8	10.30			1023

Umeå den 8 oktober 1958

Erik Björkman
 distriktslantmätare *Ant Forssman*

Förestående förslag till tomtindelning godkännes och medgiva vi att byggnadsnämnden företager ärendet till avgörande utan förfarande, som sägs i 41 § 1 mom. byggnadsstadgan.

Backen den 8 okt. 1958.

Umeå landskommun
 Kommunalnämnden

Thure Johansson
 för stadsägan nr 652

Gust. Tideman
 för Backens municipalnämnd

Tillhör byggnadsnämndens beslut

den 8 okt. 1958 § 209, betygar:

Erik Björkman
 Byggnadsnämndens ordförande.