

Karta

rörande förslag till ändring av tomtindelning av del av

kv. PORTEN

inom Backens samhälle, Umeå landskommun,
Västerbottens län;
upprättad år 1964 av:

Ann Bäckgren
distriktslantmätare *Per Forssman*

Skala 1:400



Koordinatförteckning

Plat	Mark	x	y
3	rg	81055.82	-6274.49
4	"	062.40	6245.21
6	"	80958.73	6252.97
7	"	999.58	6262.02
8	"	81024.58	6267.56
9	"	031.08	6238.27
10	"	006.09	6232.73
11	"	80965.22	-6223.67

Tillhör byggnadsnämndens beslut
den 8.4.1964 s 189 betygar

Ann Bäckgren
byggnadsnämndens ordf.



År 1964 den 7 juli fastställdes i
denna karta angivna tomtindelning, vilket beslut
jämligt 150 § 3 st. byggnadslagen vunnit laga kraft;
betygar Umeå i landskansliet som ovan.

St. kr. 1:— På tjänstens vägnar:

Per Forssman

Beteckningar

- Kvartersgräns sammanfallande med fastighetsgräns
- - - - - " " ej
- Parkgräns
- Tomtgräns
- Fastighetsgräns
- □ □ □ □ Område som ej får bebyggas

Dnr B6/64

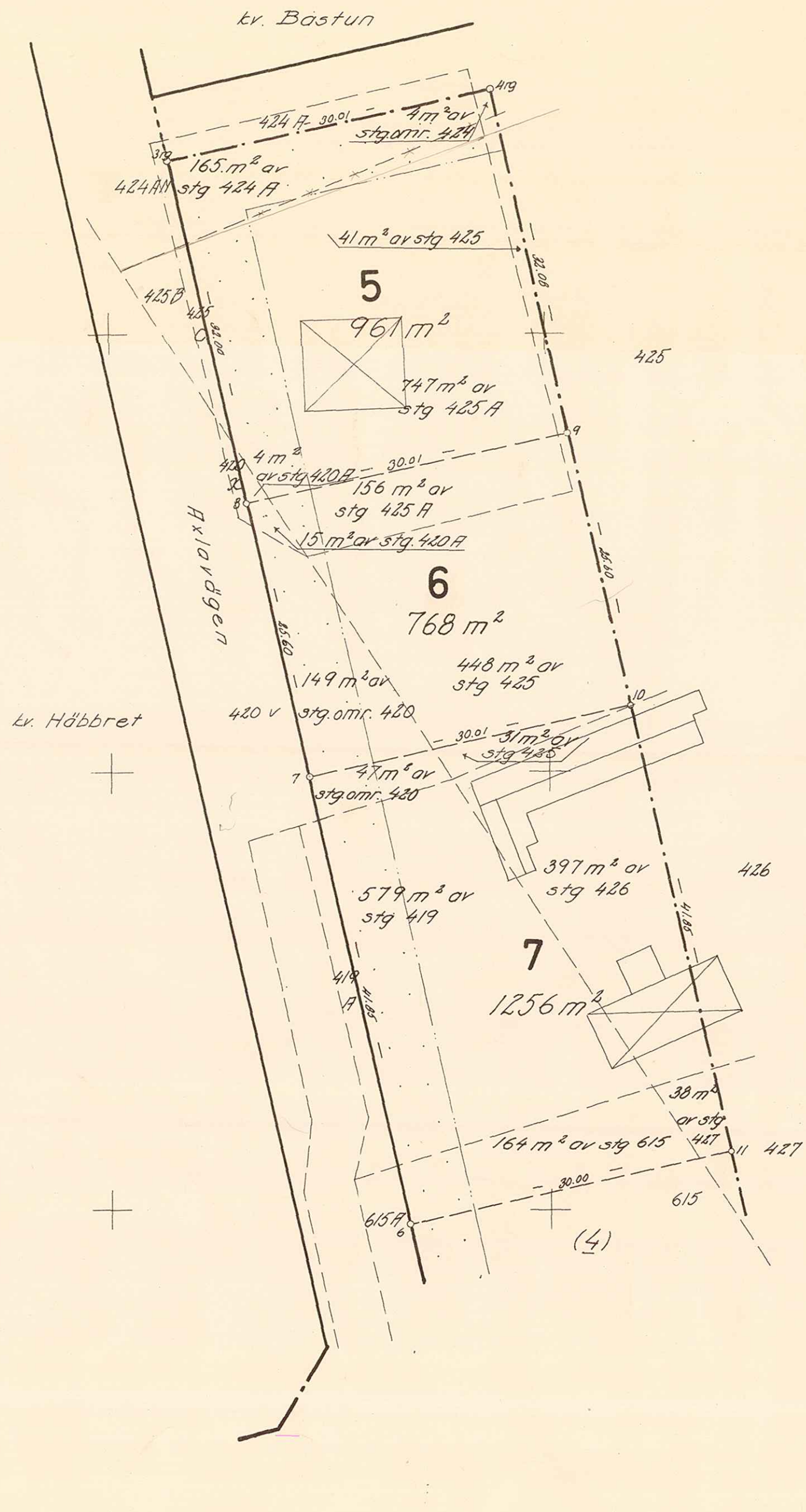

UMEÅ LANDSKOMMUN
KOMMUNLANTMÄTARE
26 JUNI 1964

LÄNSSTYRELSEN

I

VÄSTERBOTTENS LÄN

Nr III G3 82 64

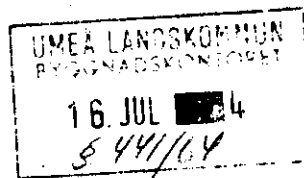

R E S O L U T I O N

Länsstyrelsen i Västerbottens län fastställer, med stöd av 33 § byggnadslagen, ett av byggnadsnämnden i Umeå landskommun den 8 april 1964 antaget förslag till ändrad tomtindelning för del av kvarteret Porten inom Backens samhälle i kommunen, vilket förslag åskådliggjorts å en av distriktslantmätaren Lars Björkgren år 1964 upprättad karta med tillhörande beskrivning den 5 mars 1964.

Enligt det sålunda fastställda förslaget indelas kvartersdelen i tre tomter, betecknade nr 5 - 7.

Jämlikt 150 § tredje stycket byggnadslagen må klagan över detta beslut icke föras.

Länsstyrelsen fastställer tillika de å kartan och i beskrivninge använda tomtbeteckningarna.

Umeå i landskansliet den 7 juli 1964.

På länsstyrelsens vägnar:

[Signature]
Lure Sandelin

[Signature]
Henning Sandberg

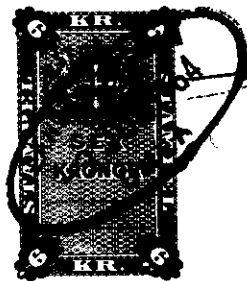

Stämpel 6:-
do å karta 1:- *0 2/3:- da*
Summa 7 kronor.

5931

LANSARKITEKTEN
I VÄSTERBOTTENS LÄN
DNR 5221 DEN 12/6 1964

U	53	82	64
M 27 MAJ 1964			
Landskontoret i Umeå			

BESKRIVNING

till tomtindelning av ^{del av} kvarteret PORTEN inom Backens samhälle, Umeå landskommun, Västerbottens län.

Förutsättningar, motiv m. m.

Till grund för tomtindelningen ligger en den 27/4 1956 fastställd stadsplan.

Kvarteret har tidigare varit föremål för tomtindelning, fastställd för tomterna 1-4 den 3/2 1961.

Kvarteret är avsett för bostadsändamål. Närmare detaljer om hushöjd m.m. återfinnas i stadsplanebestämmelserna.

Nedanstående fastigheter och säkägare beröras av tomtindelningsförslaget (hämtade ur lagfartsböckerna).

Fastighet	Ägare, adress
stg 419 ✓	✓ Edit Kristina Jakobsson, Ledningsmark, Vägsele
" 266+407+413+420 ✓	✓ Johan Arvid Lidgren, Axlavägen, Västerhiske
" 420 A ✓	✓ Anna Viola Gustafsson, Box 5164, Västerhiske
" 424 +441+442 ✓	✓ Erik Anton Antonsson, Box 5010, Västerhiske
" 424 A ✓	✓ Anna Viola Gustafsson, Box 5164, Västerhiske
" 425 ✓	✓ Nils Lennart Märklund, Axlavägen 12, Västerhiske
" 425 A ✓	✓ Anna Viola Gustafsson, Box 5164, Västerhiske
" 426 ✓	✓ Edit Kristina Jakobsson, Ledningsmark, Vägsele
" 427 ✓	✓ 1/8 Erik Sigfrid Nilsson, Box 5009, Västerhiske
	✓ 1/8 Kjell F. Nilsson, d:o
	✓ 1/8 Tore Vincent Nilsson, d:o
	✓ 1/8 Paul Evald Nilsson, d:o
	✓ 1/8 Rolf Yngve Nilsson, d:o
	✓ 1/8 Ella Torborg Nilsson, d:o
	✓ 1/8 Gunborg Viola Nilsson, d:o
	✓ 1/8 Sylvia Elisabeth Nilsson, d:o
" 615 ✓	✓ Gösta Andersson, Box 5160 A, Västerhiske

*20/5 64 Öben
huvud...*

Genom den föreslagna tomtindelningen indelas kvarteret i tomter, vilka beskrivas sålunda:

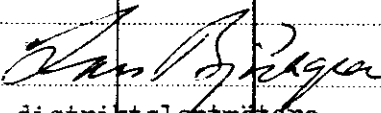
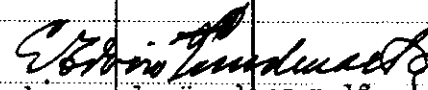
Tomt nr	Tomten angränsar			I tomten ingår		Tomtens areal m ²
	tomt, gata, plats e. d.	mellan gräns-punkterna	med längd m	fastighet, fastighetsdel eller tomtområde	areal m ²	
1	2	3	4	5	6	7
5	Norr: parkmark	3-4	30.01	Av stg 420 A	4	✓ 961
	Öster: "	4-9	32.08	" stg. omr 424	4	
	Söder: tomt nr 6	9-8	30.01	" stg 424 A	165	
	Väster: Axlavägen	8-3	32.00	" " 425	41	
				" " 425 A	747	
6	Norr: tomt nr 5	8-9	30.01	Av stg. omr. 420	149	✓ 768
	Öster: parkmark	9-10	25.60	" stg 420 A	15	
	Söder: tomt nr 7	10-7	30.01	" " 425	448	
	Väster: Axlavägen	7-8	25.60	" " 425 A	156	
7	Norr: tomt nr 6	7-10	30.01	Av stg 419	579	✓ 1256
	Öster: parkmark	10-11	41.85	" stg. omr. 420	47	
	Söder: tomt nr 4	11-6	30.00	" stg 425	31	
	Väster: Axlavägen	6-7	41.95	" " 426	397	
				" " 427	38	
				" " 615	164	
Umeå den 5 mars 1964						
 distriktslantmätare						
Tillhör byggnadsnämndens beslut den 8.4.1964 § 189 betygar:						
 byggnadsnämndens ordf.						
Tillhör länsstyrelsens i Västerbottens län beslut den 7/7 1964. Umeå i landskapsliet som ovan.						
På tjänstens vägnar:						
