

Karta  
rörande förslag till tomtindelning av  
**kv Resedan**  
i Backen, Umeå socken, Västerbottens län;  
upprättad år 1960 av:  
*Lars Björkgren* / *Bert Forsman*  
Lars Björkgren Bert Forsman

distriktslandmätare

Skala 1:400

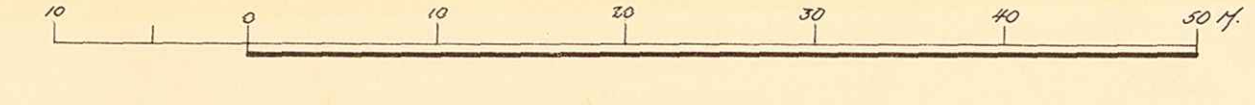

År 1961 den 14 januari... meddelades  
fastställelse A i fördelning i omfång med  
denna karta; betygar Umeå i landskansliet  
som ovan.  
Stämpel nr 1: På tjänstens vägnar:



*Henning Sandberg*  
Henning Sandberg

Koordinatförteckning

| Pkt | Mark | X        | Y        |
|-----|------|----------|----------|
| 1   | rmo  | 80567.69 | -4313.30 |
| 2   | "    | 532.13   | 4324.61  |
| 3   | "    | 526.27   | 4335.27  |
| 4   | "    | 533.40   | 4363.05  |
| 5   | "    | 569.00   | 4430.00  |
| 6   | "    | 583.00   | 4466.00  |
| 7   | "    | 593.50   | 4497.50  |
| 8   | "    | 605.56   | 4547.14  |
| 9   | "    | 644.47   | 4537.87  |
| 10  | "    | 589.79   | 4328.18  |
| 11  | "    | 575.33   | 4347.46  |
| 12  | "    | 604.92   | 4336.19  |
| 13  | "    | 614.51   | 4422.76  |
| 14  | "    | 624.09   | 4487.73  |
| 15  | "    | 633.68   | 4496.20  |
| 16  | "    | 593.66   | 4506.40  |
| 17  | "    | 584.36   | 4470.08  |
| 18  | "    | 569.91   | 4434.58  |
| 19  | "    | 552.83   | 4399.77  |
| 1a  | "    | 536.48   | 4367.21  |
| 11  | "    | 80575.93 | -4351.74 |

Beteckningar

- Kvartergränser
- - - Tomtgränser
- - - Fasthetsgränser
- ▨ Område som ej får betyggas

Följande bygggransrådens beslut  
den 8.6.1960 § 213. betygar:

*Bert Forsman*  
Bygggransrådets ordförande

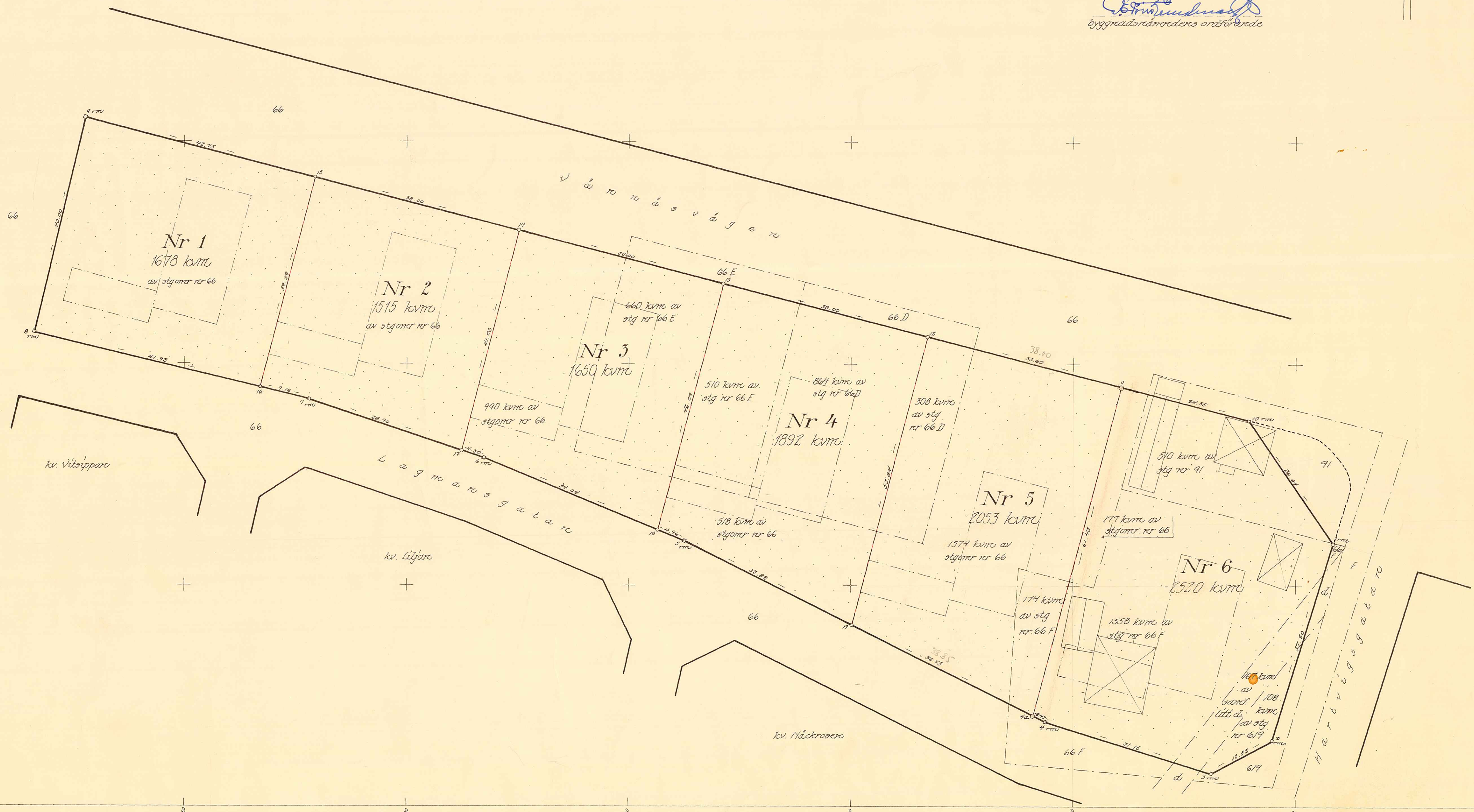

Dröf B 66/59

UMEÅ LANDSKOMMUN  
BYGGGRANSRÅDET  
17 APR. 1961

UMEÅ LANDSKOMMUN  
BYGGGRANSRÅDET  
23. NOV. 1960  
Resedan 1-6 (B)  
3480K-B66/1959

LÄNSSTYRELSEN  
I  
VÄSTERBOTTENS LÄN

III G 3 100a 1960

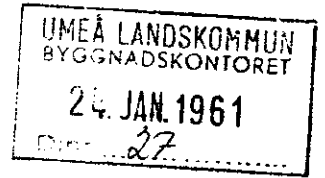

Nr .....

R E S O L U T I O N

Byggnadsnämnden i Umeå landskommun har den 8 juni 1960 antagit ett av distriktslantmätaren Lars Björkgren år 1960 upprättat förslag till tomtindelning av kvarteret Resedan inom Backens samhälle i kommunen, enligt vilket förslag kvarteret indelats i sex tomter betecknade med nr 1 - 6.

Förslaget har underställts länsstyrelsens prövning.

Erinring mot förslaget har framställts av Selmer Ekman och hans hustru Anna-Lisa, ägare till stadsägorna nr 66 F och 619.

Länsarkitekten och överlantmätaren i länet ha yttrat sig i ärendet.

Länsstyrelsen fastställer tomtindelningen.

De nybildade tomterna skola betecknas med nr 1 - 6 enligt vad som framgår av den till ärendet hörande kartan.

Den som är missnöjd med detta beslut har att, vid talans förlust inom tre veckor från denna dag däröver anföra besvär hos Konungen, vilka besvär skola ingivas eller i betalt brev insändas till Kungl Kommunikationsdepartementet; dock att klagan må föras allenast av sakägare, som i ärendet framställt yrkande,

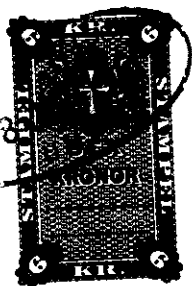

450

Stämpel  
do å karta

6:-

1:- *SA 4/64* Byggnadsnämnden: *Umeå landskommun, Kommunarkitektens, Tsg*

2480K-B66/1959

vilket helt eller delvis lämnats utan bifall.

Umeå i landskansliet den 14 januari 1961

På länsstyrelsens vägnar:

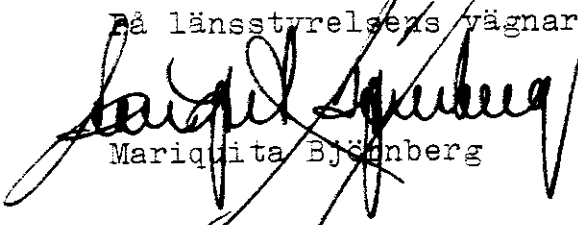

Mariqrita Björnberg



Henning Sandberg

LÄNSARKITEKTKONTORET

I

VÄSTERBOTTENS LÄN

Dnr: G 805  
III G3 100 60  
RTd/ME

UMEÅ LANDSKOMMUN  
BYGGNADSKONTORET  
17. JAN. 1961  
Dnr. 16.....

III G3 100 60  
Ink 11 JAN 1961  
Landsarkivet i Umeå

Till Länsstyrelsen i Västerbottens län.

Angående förslag till tomtindelning för kvarteret Resedan inom  
Backens samhälle i Umeå landskommun.

Ärendet har sedan länsarkitekten avgav yttrande den 16/11-60 kompletterats med redogörelse från byggnadsnämnden angående förslaget beskaffenhet vid utställningen samt beträffande kallelseförfarandet. Det synes nu vara i skick att kunna fastställelseprövas.

Den mot förslaget av delägaren i stadsägorna 619 och 66 F framställda anmärkningen avseende gränsdragningen mellan de föreslagna tomterna nr 5 och 6 synes på de av byggnadsnämnden i protokoll den 8 juni 1960 anförda skälen icke böra föranleda ändring. Vad ägaren i övrigt anført angående markupplåtelse till vissa gator torde sammanhänga med stadsplanens utformning och kan inte påverka tomtindelningen.

Kopia av yttrandet bifogas för byggnadsnämndens kännedom.

Umeå den 10 januari 1961

*Rune Teglund*  
Rune Teglund  
bitr. länsarkitekt

UMEÅ LANDSKOMMUN  
 BYGGNADSKONTORET  
 17 APR. 1961  
 Dnr:

53 100a/60  
 Ink 17 DEC 1960  
 Landkansliet i Umeå

## BESKRIVNING

*till tomtindelning av kvarteret* Resedan inom Backen i Umeå socken, Västerbottens län.

### Förutsättningar, motiv m. m.

Begränsningslinjerna för ifrågavarande kvarter äro angivna å en för samhället den 30/9 1959 fastställd ändring och utvidgning av stadsplanen. Kvarteret är avsett för bostadsändamål. Närmare detaljer om hushöjd m.m. återfinnas i stadsplanebestämmelserna.

Nedanstående stadsägor och sakägare beröras av tomtindelningsförslaget (hämtade ur lagfartsböckerna).

| Fastighet                               | Ägare                                  | Adress                   |
|---|--|--------------------------|
| Stg 66+182+184+190+201+205+<br>+208+218 | Db efter Margareta Matilda Samuelsson  | Box 2119, Grubbe         |
| " 66 D                                  | Martin Johansson                       | " 2021, "                |
| " 66 E                                  | Alexius Abrahamsson                    | " 5173 B, Västerhi<br>ke |
| " 66 F                                  | Selmer Johannes Ekman o.h.h. Anna-Lisa | " 2297, Grubbe           |
| " 91                                    | Allan Johansson o.h.h. Ruth            | " 2293, "                |
| " 619                                   | Selmer Johannes Ekman o.h.h. Anna-Lisa | " 2297, "                |
| samf. litt. d                           | Delägare i Grisbacka skifteslag        |                          |

Tillhör Länsstyrelsens i Västerbottens län beslut den 14/11 1961. Umeå i landskansliet som ovan.

På tjänstens vägnar:

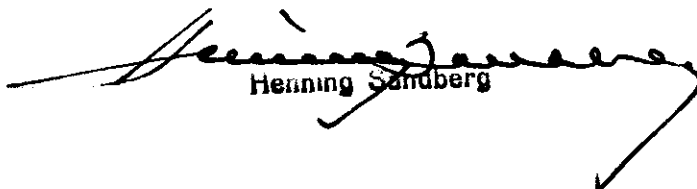
  
 Henning Sandberg

Genom den föreslagna tomtindelningen indelas kvarteret i tomter, vilka beskrivas sålunda:

| Tomt nr | Tomten angränsar        |                       |             | I tomten ingår                            |                      | Tomtens areal m <sup>2</sup> |             |      |
|---------|-------------------------|-----------------------|-------------|---|----------------------|------------------------------|-------------|------|
|         | tomt, gata, plats e. d. | mellan gränspunkterna | med längd m | fastighet, fastighetsdel eller tomtområde | areal m <sup>2</sup> |                              |             |      |
| 1       | 2                       | 3                     | 4           | 5   | 6                    | 7                            |             |      |
| 1       | Norr: Vännäsvägen       | 9-15                  | 42.75 ✓     | Av stgomr 66                              | 1678                 | 1678 ✓                       |             |      |
|         | Öster: tomt nr 2        | 15-16                 | 39.29 ✓     |   |                      |                              |             |      |
|         | Söder: Lagmansgatan     | 16-8                  | 41.92 ✓     |   |                      |                              |             |      |
|         | Väster: parkmark        | 8-9                   | 40.00 ✓     |   |                      |                              |             |      |
| 2       | Norr: Vännäsvägen       | 15-14                 | 38.00 ✓     | Av stgomr 66                              | 1515                 | 1515 ✓                       |             |      |
|         | Öster: tomt nr 3        | 14-17                 | 41.06 ✓     |   |                      |                              |             |      |
|         | Söder: Lagmansgatan     | 17-7                  | 28.90 ✓     |   |                      |                              |             |      |
|         | " "                     | 7-16                  | 9.16 ✓      |   |                      |                              |             |      |
|         | Väster: tomt nr 1       | 16-15                 | 39.29 ✓     |   |                      |                              |             |      |
| 3       | Norr: Vännäsvägen       | 14-13                 | 38.00 ✓     | Av stgomr 66                              | 990                  | 1650 ✓                       |             |      |
|         | Öster: tomt nr 4        | 13-18                 | 46.09 ✓     |   |                      |                              | " stg 66 E  | 660  |
|         | Söder: Lagmansgatan     | 18-6                  | 34.04 ✓     |   |                      |                              |             |      |
|         | " "                     | 6-17                  | 4.30 ✓      |   |                      |                              |             |      |
|         | Väster: tomt nr 2       | 17-14                 | 41.06 ✓     |   |                      |                              |             |      |
| 4       | Norr: Vännäsvägen       | 13-12                 | 38.00 ✓     | Av stgomr 66                              | 518                  | 1892 ✓                       |             |      |
|         | Öster: tomt nr 5        | 12-19                 | 53.84 ✓     |   |                      |                              | " stg 66 E  | 510  |
|         | Söder: Lagmansgatan     | 19-5                  | 33.82 ✓     |   |                      |                              | " " 66 D    | 864  |
|         | " "                     | 5-18                  | 4.96 ✓      |   |                      |                              |             |      |
|         | Väster: tomt nr 3       | 18-13                 | 46.09 ✓     |   |                      |                              |             |      |
| 5       | Norr: Vännäsvägen       | 12-11                 | 35.60 ✓     | Av stg 66 D                               | 308                  | 2053 ✓                       |             |      |
|         | Öster: tomt nr 6        | 11-4a                 | 61.43 ✓     |   |                      |                              | " " 66 F    | 174  |
|         | Söder: Lagmansgatan     | 4a-19                 | 36.43 ✓     |   |                      |                              | " stgomr 66 | 1571 |
|         | Väster: tomt nr 4       | 19-12                 | 53.84 ✓     |   |                      |                              |             |      |

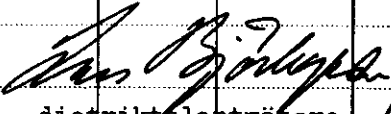
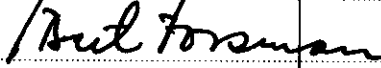
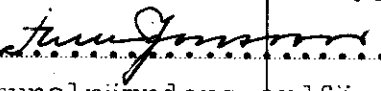
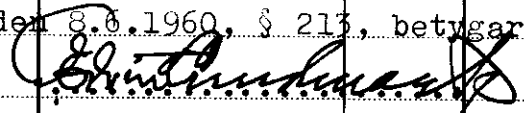
| Tomt nr  | Tomten angränsar                  |                        |             | I tomten ingår                            |                      | Tomtens areal m <sup>2</sup> |
|--|-----------------------------------|------------------------|-------------|---|----------------------|------------------------------|
|  | tomt, gata, plats e. d.           | mellan gräns-punkterna | med längd m | fastighet, fastighetsdel eller tomtområde | areal m <sup>2</sup> |                              |
| 1  | 2                                 | 3                      | 4           | 5   | 6                    | 7                            |
| 6  | Norr: Vännäsvägen                 | 11-10                  | 24.35       | Av stg 91                                 | 510                  |                              |
|  | Nordöst: <del>gata</del> park     | 10-1                   | 26.64       | " stgomr 66                               | 177                  |                              |
|  | Öster: Hartvigsgatan              | 1-2                    | 37.20       | " stg 66 F                                | 1558                 |                              |
|  | Sydöst: <del>gata</del> gatuhoörn | 2-3                    | 12.52       | " " 619                                   | 108                  |                              |
|  | Söder: Lagmansgatan               | 3-4                    | 31.15       | " samf. litt. d                           | 167                  |                              |
|  | " "                               | 4-4a                   | 2.42        |   |                      |                              |
|  | Väster: tomt nr 5                 | 4a-11                  | 61.43       |   |                      | 2520                         |
| Umeå den 2 maj 1960  |                                   |                        |             |   |                      |                              |
| <br>distriktslantmätare. /  |                                   |                        |             |   |                      |                              |
| Att kommunalnämnden tagit del av föreliggande tomtindelningsförslag vilket härigenom godkännes utan anmärkning, betygar:   |                                   |                        |             |   |                      |                              |
| <br>Kommunalnämndens ordförande   |                                   |                        |             |   |                      |                              |
| Tillhör byggnadsnämndens beslut den 8.6.1960, § 213, betygar:  |                                   |                        |             |   |                      |                              |
| <br>Byggnadsnämndens ordförande  |                                   |                        |             |   |                      |                              |