

Karta

rörande förslag till tomtindelning av

kv. Haren

inom Backens municipalsamhälle, Västerbottens län
upprättad år 1957 av

Lenn Björklund
distriktslantmätare



År 1958 den 11 april fastställdes i denna karta angivna tomtindelning, vilket beslut jämlikt 150 § 3 st. byggnadslagen vunnit laga kraft; betygar Umeå i landskansliet som ovan:

St. kr. 1:— På tjänstens vägnar:
[Signature]
Gavist

Skala 1:400

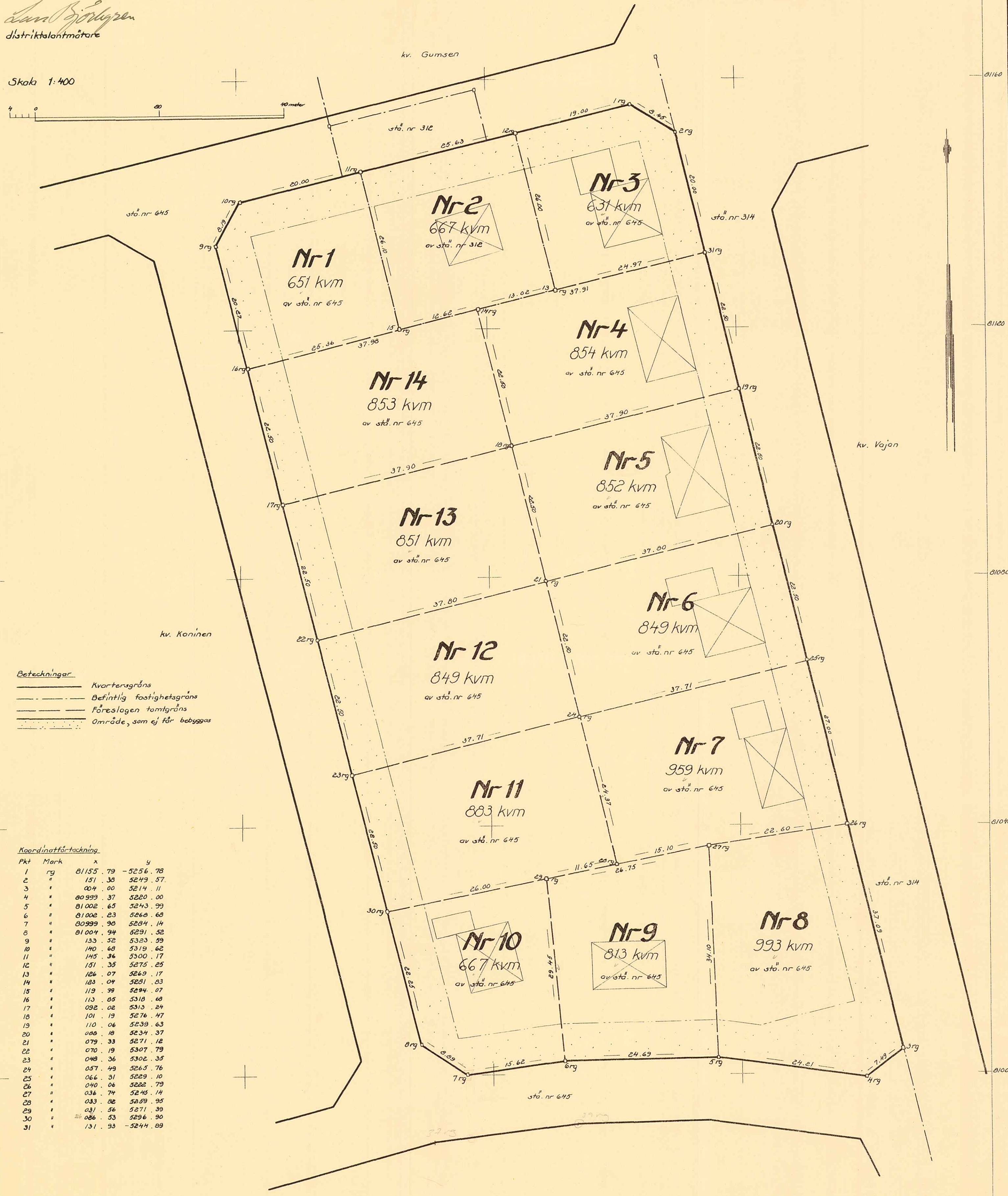
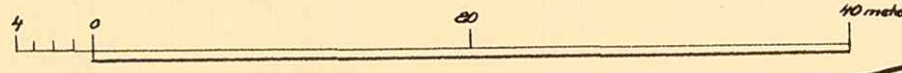

- Beteckningar
- Kvarteregräns
 - - - Befintlig fastighetsgräns
 - Förslagen tomtgräns
 - Område, som ej får bebyggas

Koordinatförteckning.

Pkt	Mark	x	y
1	rg	81155.79	-5256.78
2	"	151.38	5249.57
3	"	004.00	5214.11
4	"	80999.37	5220.00
5	"	81002.65	5243.99
6	"	81002.23	5260.68
7	"	80999.90	5234.14
8	"	81004.94	5231.52
9	"	133.52	5323.59
10	"	140.68	5319.62
11	"	145.36	5300.17
12	"	151.35	5275.25
13	"	126.07	5269.17
14	"	123.04	5281.03
15	"	119.99	5294.07
16	"	113.05	5318.68
17	"	092.02	5313.24
18	"	101.19	5276.47
19	"	110.06	5239.63
20	"	048.48	5234.37
21	"	079.33	5271.12
22	"	070.19	5307.79
23	"	048.36	5302.35
24	"	057.49	5265.76
25	"	066.31	5229.10
26	"	040.06	5222.79
27	"	036.74	5245.14
28	"	033.82	5239.95
29	"	031.56	5271.39
30	"	026.53	5296.90
31	"	131.93	-5244.09

Tillhör byggnadsnämndens beslut av den 2.1.1958 g., betygar
[Signature]
Byggnadsnämndens ordf.

Dnr B 37/57

LÄNSSTYRELSENS I VÄSTERBOTTENS LÄN
resolution i fråga om tomtindelning av
kvarteret Haren i Backens municipalsam-
hälle; given efter anslag Umeå i lande-
kansliet den 11 april 1958.

Byggnadsnämnden i Backens municipalsamhälle har den 8 januari
1958 antagit ett av distriktslantmätaren Lars Björkgren år 1957
upprättat förslag till tomtindelning av kvarteret Haren i sam-
hället, enligt vilket förslaget kvarteret indelats i fjorton tom-
ter betecknade med nr 1 - 14.

Förslaget har underställt länsstyrelsens prövning.

Överlantmätaren och länsarkitekten i länet ha yttrat sig i ären-
det.

Länsstyrelsen fastställer tomtindelningen.

De nybildade tomterna skola betecknas med nr 1 - 14 enligt vad
som framgår av den till ärendet hörande kartan.

På länsstyrelsens vägnar:

M. Colliander

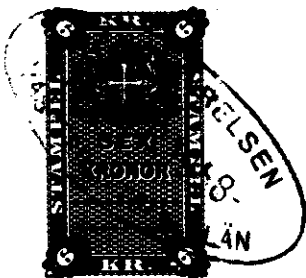

Stämpel 6:-
do & karta 1:-*lw*

2980

Byggnadsnämnden. 2480K-B37/1957

III 93 11 1958
Ink - 5 FEB 1958
Landskansliet i Umeå

BESKRIVNING

till tomtindelning av kvarteret Haren inom Backens municipalsamhälle i Umeå socken, Västerbottens län.

Förutsättningar, motiv m. m.

Begränsningslinjerna för ifrågavarande kvarter äro angivna å en för denna del av samhället den 4/10 1957 fastställd stadsplan. Ändring av stadsplanen är ej ifrågasatt. Kvarteret har tidigare icke varit tomtindelad. Kvarteret är avsett att bebyggas med bostadsfastigheter i öppet byggnadssätt. Närmare detaljer om hushöjd m.m. återfinnas i stadsplanebestämmelserna.

Nedanstående stadsägor och sakägare beröras av tomtindelningsförslaget (hämtade ur lagfartsböckerna).

Fastighet	Ägare	Adress
stg nr 312 XXXXXXXXXX	✓ Isak Jussila Östa Thelberg	Box 5086, Västerhiske Box 5086, Västerhiske
Stg 645	✓ Umeå Landskommun	Teg

Tillhör länsstyrelsens i Västerbottens län beslut den 11 / 4 1958 . Umeå i landskansliet som ovan.

På tjänstens vägnar:

S. Öqvist

Genom den föreslagna tomtindelningen indelas kvarteret i tomter, vilka beskrivas sålunda:

Tomt nr	Tomten angränsar			I tomten ingår		Tomtens areal m ²
	tomt, gata, plats e. d.	mellan gräns-punkterna	med längd m	fastighet, fastighetsdel eller tomtområde	areal m ²	
1	2	3	4	5	6	7
1	Norr: gata	10-11	20.00	av stg nr 645	651	651
	Öster: tomt nr 2	11-15	26.10			
	Söder: tomt nr 14	15-16	25.56			
	Väster: gata	16-19	20.27			
	Nordväst: gata	9-10	6.19			
2	Norr: gata	11-12	25.63	av stg nr 312	667	667
	Öster: tomt nr 3	12-13	26.00			
	Söder: tomt nr 4	13-14	13.02			
	Söder: tomt nr 14	14-15	12.62			
	Väster: tomt nr 1	15-11	26.10			
3	Norr: gata	12-1	19.00	av stg nr 645	651	651
	Nordöst: gata	1-2	8.45			
	Öster: gata	2-31	20.00			
	Söder: tomt nr 4	31-13	24.97			
	Väster: tomt nr 2	13-12	26.00			
4	Norr: tomt nr 2	14-13	13.02	av stg nr 645	854	854
	Norr: tomt nr 3	13-31	24.97			
	Öster: gata	31-19	22.50			
	Söder: tomt nr 5	19-18	37.90			
	Väster: tomt nr 14	18-14	22.50			
5	Norr: tomt nr 4	18-19	37.90	av stg nr 645	852	852
	Öster: gata	19-20	22.50			
	Söder: tomt nr 6	20-21	37.90			
	Väster: tomt nr 13	21-18	22.50			

Tomt nr	Tomten angränsar			I tomten ingår		Tomtens areal m ²
	tomt, gata, plats e. d.	mellan gräns-punkterna	med längd m	fastighet, fastighetsdel eller tomtområde	areal m ²	
1	2	3	4	5	6	7
6	Norr: tomt nr 5	21-20	37.80	av stg nr 645	849	
	Öster: gata	20-25	22.50			
	Söder: tomt nr 7	25-24	37.71			
	Väster: tomt nr 12	24-21	22.50			849 ✓
7	Norr: tomt nr 6	24-25	37.71	av stg nr 645	959	
	Öster: gata	25-26	27.00			
	Söder: tomt nr 8	26-27	22.60			
	Söder: tomt nr 9	27-28	15.10			
	Väster: tomt nr 11	28-24	24.37			959 ✓
8	Norr: tomt nr 7	27-26	22.60	av stg nr 645	993	
	Öster: gata	26-3	37.09			
	Sydöst: gata	3-4	7.49			
	Söder: gata	4-5	24.21			
	Väster: tomt nr 9	5-27	34.10			993 ✓
9	Norr: tomt nr 11	29-28	11.65	av stg nr 645	813	
	Norr: tomt nr 7	28-27	15.10			
	Öster: tomt nr 8	27-5	34.10			
	Söder: gata	5-6	24.69			
	Väster: tomt nr 10	6-29	29.45			813 ✓
10	Norr: tomt nr 11	30-29	26.00	av stg nr 645	667	
	Öster: tomt nr 9	29-6	29.45			
	Söder: gata	6-7	15.62			
	Sydväst: gata	7-8	8.89			
	Väster: gata	8-30	22.25			667 ✓

Tomt nr	Tomten angränsar			I tomten ingår		Tomtens areal m ²
	tomt, gata, plats e. d.	mellan gräns-punkterna	med längd m	fastighet, fastighetsdel eller tomtområde	areal m ²	
1	2	3	4	5	6	7
11	Norr: tomt nr 12	25-24	37,71	av stg nr 045	335	
	Öster: tomt nr 7	21-23	21,57			
	Söder: tomt nr 9	26-29	11,65			
	Släder: tomt nr 10	29-30	26,00			
	Väster: gata	30-23	32,50			323
12	Norr: tomt nr 13	22-21	37,30	av stg nr 045	349	
	Öster: tomt nr 8	21-24	22,50			
	Söder: tomt nr 11	24-23	37,71			
	Väster: gata	23-22	22,50			246
13	Norr: tomt nr 14	17-18	37,90	av stg nr 045	351	
	Öster: tomt nr 5	18-21	22,50			
	Söder: tomt nr 12	21-22	37,30			
	Väster: gata	22-17	22,50			351
14	Norr: tomt nr 1	16-15	25,36	av stg nr 045	353	
	Norr: tomt nr 2	15-14	12,62			
	Öster: tomt nr 4	14-13	22,50			
	Söder: tomt nr 13	13-17	37,90			
	Väster: gata	17-16	22,50			353

Umeå den 16 dec. 1957

Sven Jönsson

distriktslantmätare

Tillhör byggnadsnämndens beslut

den 8 jan. 1958 § 9. betygar: