

Karta

rörande förslag till tomtindelning av del av

kv. UTTERN

inom Backens samhälle, Umeå landskommun
Västerbottens län

upprättad år 1964 av:

Einar Björkman
distriktslantmätare *Paul Forsman*

Skala 1:400

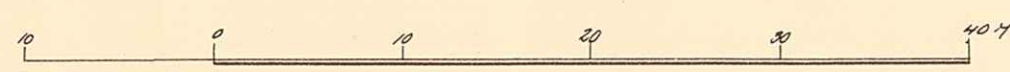

Koordinatberäkning

Pkt	Mark	x	y
1	rg	80901.06	-4745.44
2		895.06	696.71
3		888.30	690.70
4		843.30	689.80
5		801.71	694.34
6		796.57	701.87
7	rg	809.43	749.56
8		838.67	748.24
9		863.85	747.11
10		897.85	719.24
11		857.31	690.08
12		831.07	691.13
13		801.62	720.59
14		834.93	720.14
15		860.71	719.69
16	rg	848.12	748.04
17	rg	872.09	-4746.74

Tillhör byggnadsnämndens beslut
den 23.9.1964 § 587, betygar

E. Lindlund
byggnadsnämndens ordf.

Beteckningar

- kvartersgräns sammanfallande med fastighetsgräns
- - - - - " " " " " "
- Parkgräns
- Tomtgräns
- Fastighetsgräns
- Mark som ej får bebyggas



Ar 19.64 den 11 november fastställdes i
denna karta angivna tomtindelning, vilket beslut
jämflikt 150 § 3 st. byggnadslagen vunnit laga kraft;
betygar Umeå i landskansliet som ovan.

St. kr. 1:--

På tjänstens vägnar:
[Signature]

Dnr B 2/63

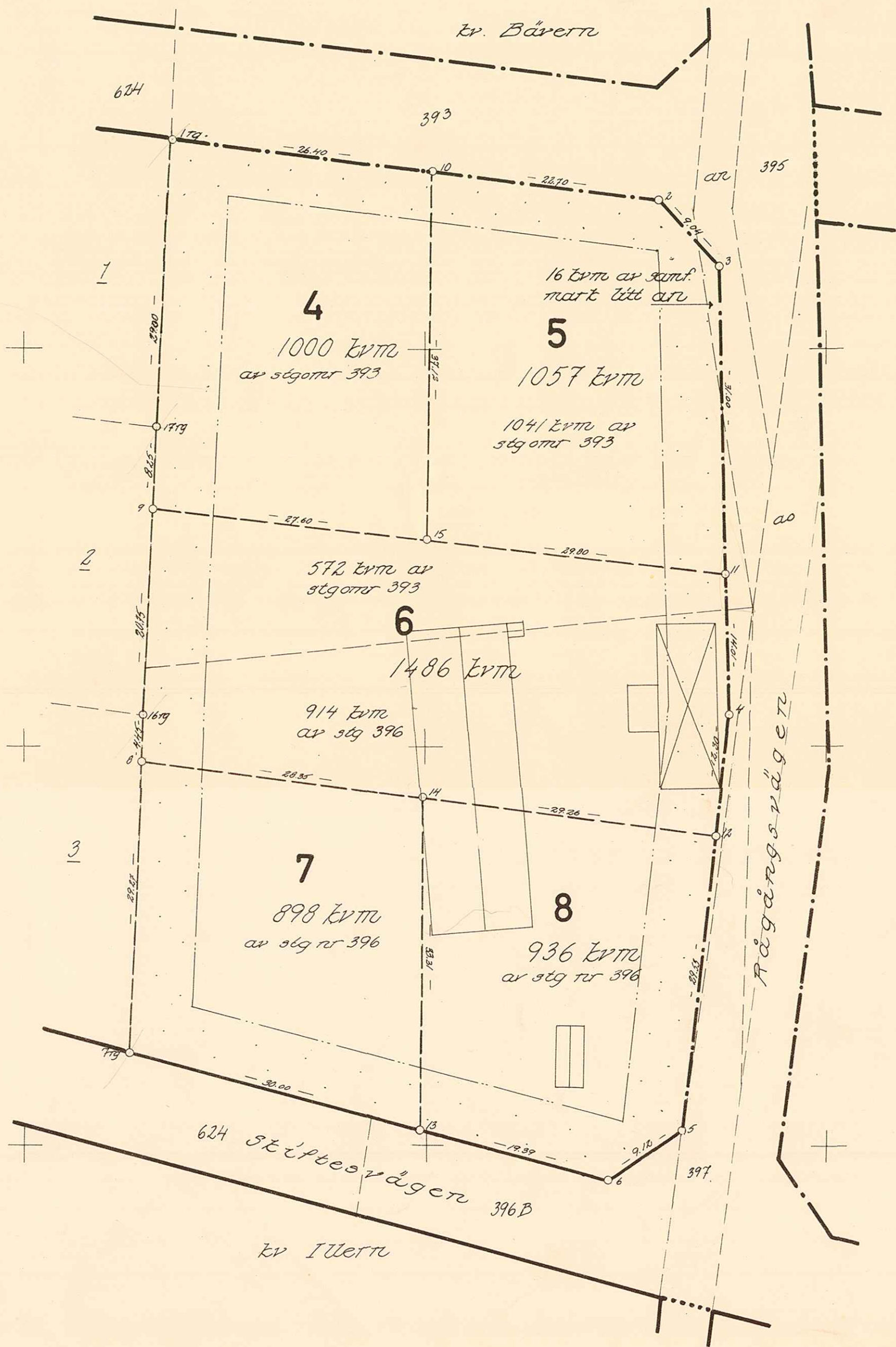

LÄNSSTYRELSEN

I
VÄSTERBOTTENS LÄN

Nr
III 03 156 64

UMEÅ LANDSKOMMUN
BYGGNADSKONTORET
13 NOV. 1964
D.nr. 5729/1-64

R E S O L U T I O N

Länsstyrelsen i Västerbottens län fastställer, med stöd av 33 § byggnads-
lagen, ett av byggnadsnämnden i Umeå landskommun den 23 september 1964 anta-
get förslag till tomtindelning för del av kvarteret Uttern inom Backens sam-
hälle i kommunen, vilket förslag åskådliggjorts å en av distriktslantmätaren
Lars Björkgren år 1964 upprättad karta med tillhörande beskrivning den 2
september 1964.

Enligt det sålunda fastställda förslaget indelas kvartersdelen i fem tomter,
betecknade nr 4-8.

Jämlikt 150 § tredje stycket byggnadslagen må klagen över detta beslut icke
föras.

Länsstyrelsen fastställer tillika de å kartan och beskrivningen använda
tomtbeteckningarna.

Umeå i landakanaliet den // november 1964.

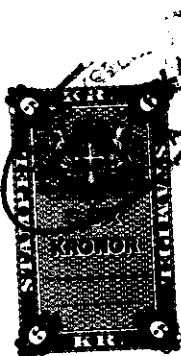

På Länsstyrelsens vägnar:

[Signature]
I Oldenburg

[Signature]
Ruth Burgman

Upphävd tomt 6,7 och 8 2004-08-09
se akt 2480K-P04/166

Stämpel 6:-
D:o å karta 1:-
Summa 7 kronor

10193

LANSARKITEKTEN
I VÄSTERBOTTENS LÄN
DNR. G1042 DEN 3.11.1964

11	93	158	64
Ink 21. OKT. 1964			
Landskansliet i Umeå			

BESKRIVNING

till *del av* tomtindelning av kvarteret UTTERN inom Backens samhälle, Umeå
landskommun, Västerbottens län.

Förutsättningar, motiv m. m.

Till grund för tomtindelningen ligger en den 24 mars 1964 fastställd stadsplan.

Kvarteret har tidigare varit föremål för tomtindelning, fastställd för tomterna 1 - 3 den 7/10 1954.

Kvarteret är avsett för bostadsändamål. Närmare detaljer om hushöjd m.m. återfinnas i stadsplanebestämmelserna.

Nedanstående fastigheter och sakägare beröras av tomtindelningsförslaget (hämtade ur lagfartsböckerna)

Fastighet	Ägare, adress
-----------	---------------

Icke berörda sakägare:

Uttern <u>1</u>	Db efter John Gottfrid Granberg, Gabrieljansv. 10, Grubbe
" <u>2</u>	Gottfrid Boström, Gabrieljansv. 8, Grubbe
" <u>3</u>	Knut Herman Engman, Robertsfors

Berörda sakägare:

stg <u>393+394+395</u>	Fred Johan Hilding Lövgren, Box 2187, Västerhiske
------------------------	---

" <u>396</u>	Tyra Lövgren, Box 2187, Västerhiske
--------------	-------------------------------------

samf. mark litt. an
för stg 393+394+395,
396

22/10-67
Olson
Lind
R.N.

Genom den föreslagna tomtindelningen indelas kvarteret i tomter, vilka beskrivas sålunda:

Tomt nr	Tomten angränsar			I tomten ingår		Tomtens areal m ²
	tomt, gata, plats e. d.	mellan gräns-punkterna	med längd m	fastighet, fastighetsdel eller tomtområde	areal m ²	
1	2	3	4	5	6	7
4	Norr: Gata	1-10	26.40	Av stg omr 393	1000	1000
	Öster: tomt nr 5	10-15	37.12			
	Söder: tomt nr 6	15-9	27.60			
	Väster: tomt nr 2	9-17	8.25			
	Väster: tomt nr 1	17-1	29.00			
5	Norr: Gata	10-2	22.70	Av stg omr nr 393	1041	1057
	Nordost: gatuhörn	2-3	9.04	Av samf. mark litt.		
	Öster: Rågångsvägen	3-11	31.00		16	
	Söder: tomt nr 6	11-15	29.80			
	Väster: tomt nr 4	15-10	37.12			
6	Norr: tomt nr 4	9-15	27.60	Av stg omr nr 393	572	1486
	Norr: tomt nr 5	15-11	29.80	Av stg nr 396	914	
	Öster: Rågångsvägen	11-4	14.01			
	" "	4-12	12.30			
	Söder: tomt nr 8	12-14	29.26			
	Söder: tomt nr 7	14-8	28.35			
	Väster: tomt nr 3	8-16	4.45			
	Väster: tomt nr 2	16-9	20.75			
7	Norr: tomt nr 6	8-14	28.35	Av stg nr 396	898	898
	Öster: tomt nr 8	14-13	33.31			
	Söder: Skiftesvägen	13-7	30.00			
	Väster: tomt nr 3	7-8	29.27			

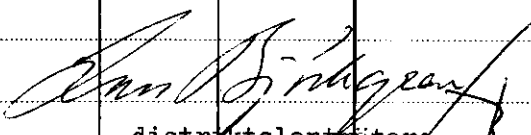
Tomt nr	Tomten angränsar			I tomten ingår		Tomtens areal m ²
	tomt, gata, plats e. d.	mellan gräns-punkterna	med längd m	fastighet, fastighetsdel eller tomtområde	areal m ²	
1	2	3	4	5	6	7
8	Norr: tomt nr 6	14-12	29.26	Av stg nr 396	936	
	Öster: Rågångsvägen	12-5	29.53	✓		
	Sydost: gatuhörn	5-6	9.12	✓		
	Söder: Skiftesvägen	6-13	19.39	✓		
	Väster: tomt nr 7	13-14	33.31	✓		✓ 936
Umeå den 2 september 1964						
 distriktslantmätare <i>Carl B. Lindgren</i>						
Härmed medger undertecknade markägare att förslag, upprättad år 1964, till tomtindelning ^{del av/} av kv. Uttern får antagas utan utställningsförfarande enligt 34 § BS.						
Fred Johan Hilding Lövgren ✓ Stg. 393, 394, 395, samf. litt an.				Tyra Lövgren Stg. 396, samf. litt an.		
<i>Hilding Lövgren</i>				<i>Tyra Lövgren - Lindahl</i>		
<i>Kenneth Lövgren</i>				<i>Stg. 396</i>		
Tillhör byggnadsnämndens beslut den 23.9 1964 § 587 betygat:						
<i>Sten Lindahl</i> byggnadsnämndens ordf.				Tillhör länsstyrelsens i Västerbottens län beslut den 11/11 1964 Umeå i landskansliet som ovan.		
På tjänstens vägnar: <i>Sten Lindahl</i>						