

Karta  
 rörande förslag till lotindelning av  
**kv. Tulpanen**

inom Backens samhälle, Västerbottens län;  
 upprättad år 1959 av:

*Jan Björksten*  
 distriktslantmätare

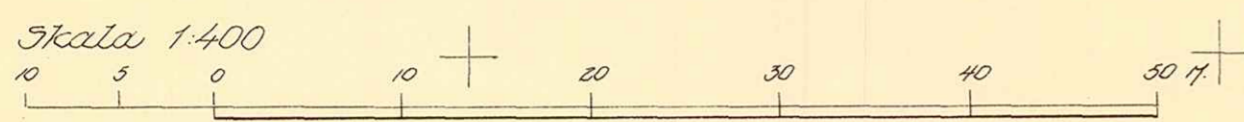

År 1960 den 8 april fastställdes å  
 denna karta angivna lotindelning, vilket beslut  
 jämlikt 150 § 3 st. byggnadslagen vunnit laga kraft;  
 betygar Umeå i landskansliet som ovan.

St. kr. 1:- På tjänstens vägnar:

*Henning Sandberg*  
 Henning Sandberg

Koordinatförteckning

Pkt	Mark	x	y
6	rg	80639.19	-4926.42
7	rg	644.90	4914.73
8	rno	653.46	4853.74
9	rno	624.05	4847.13
10	rno	382.82	4853.60
11	rno	532.21	4858.92
12	rno	487.16	4862.27
13	rno	479.98	4870.83
14	rg	486.33	4932.37
15	rg	494.00	4938.95
16	rg	529.65	4936.17
17	rg	526.04	4903.92
18	rg	587.68	4896.98
19	rg	591.35	4929.76
20	rg	553.30	4900.85
21	rno	548.16	4857.24
22	rno	513.29	4860.33
23	rg	80517.85	-4899.06

- Beleggnings
- Kvarteregränns
  - - - Fastighetegränns
  - ..... Oräns mot allmän plats
  - ▢ Område som ej får bebyggas
  - ▣ Område för garagedändamål

Tillhör byggnadsrådets beslut  
 den 13.1.1960 § 24 betygar:

*Edvin Lundström*  
 byggnadsrådets ordf.

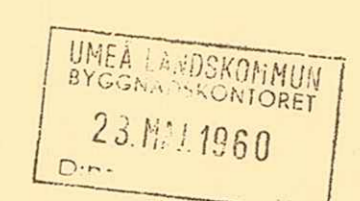
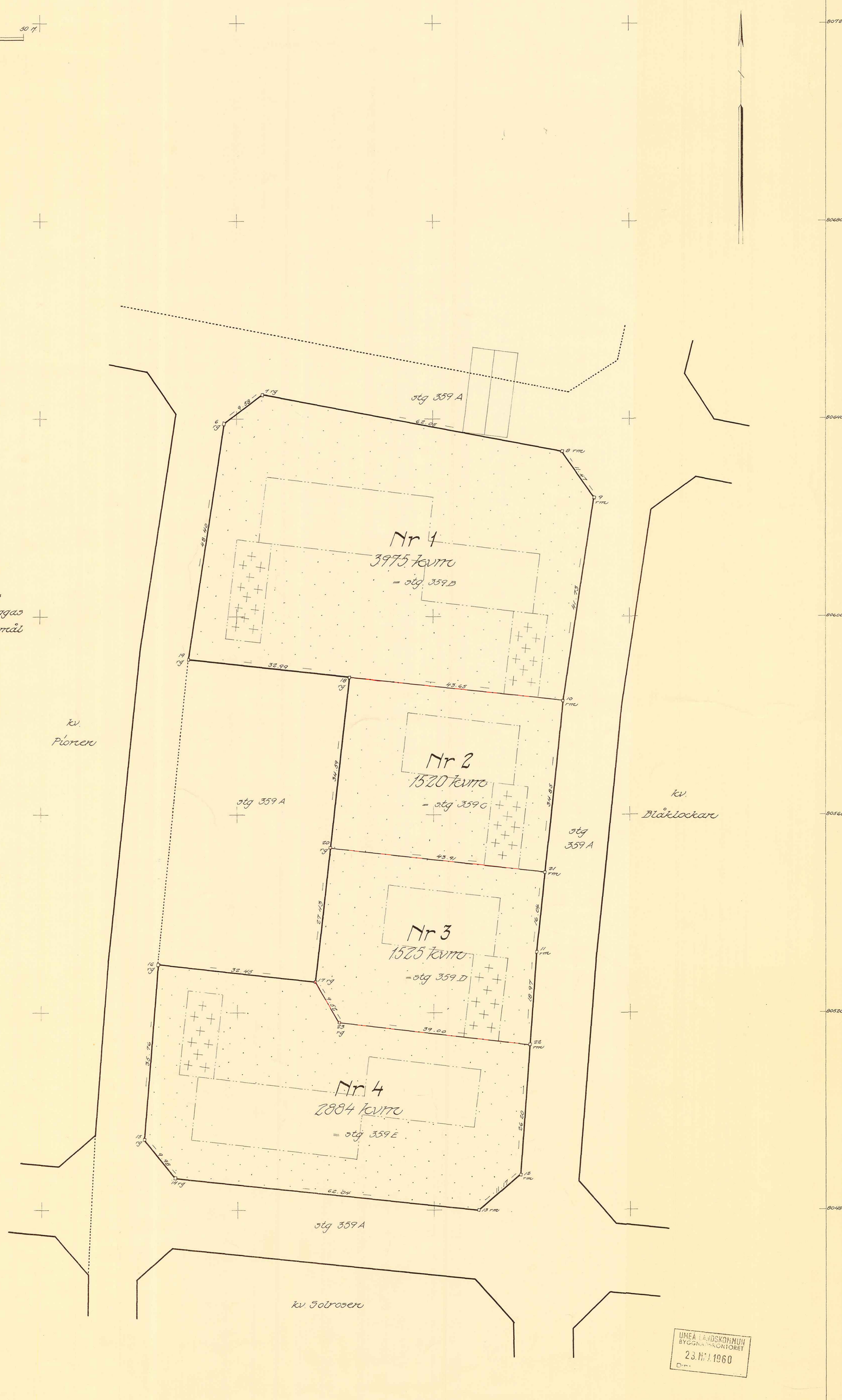

Dnr B 20/59

TULPANEN 1-4 (B)

LÄNSSTYRELSEN  
I  
VÄSTERBOTTENS LÄN

Nr .....

III G3 23 60

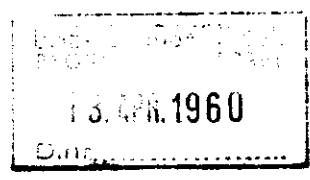

R E S O L U T I O N

Byggnadsnämnden i Umeå landskommun har den 13 januari 1960 antagit ett av distriktslantmätaren Lars Björkgren år 1959 upprättat förslag till tomtindelning av kvarteret Tulpanen inom Backens samhälle i kommunen, enligt vilket förslag kvarteret indelats i fyra tomter betecknade med nr 1 - 4.

Förslaget har underställts länsstyrelsens prövning.

Länsarkitekten och överlantmätaren i länet ha yttrat sig i ärendet.

Länsstyrelsen fastställer tomtindelningen.

De nybildade tomterna skola betecknas med nr 1 - 4 enligt vad som framgår av den till ärendet hörande kartan.

Umeå i landskansliet den 8 april 1960.

På länsstyrelsens vägnar:

*[Handwritten signature]*  
M Colliander

*[Handwritten signature]*  
Hemming Sandberg

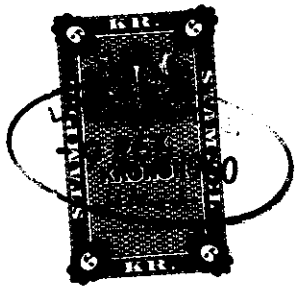

Stämpel 6:-  
do å karta 1:- *8/4-60*

3007

2480K-B20/1959  
Byggnadsnämnden, Umeå landskommun  
Komm. kont., 194

III 53 23 60  
10 FEB 1960  
Umeå

## BESKRIVNING

till tomtindelning av kvarteret T U L P A N E N inom Backen, Umeå socken.

### Förutsättningar, motiv m. m.

Begränsningslinjerna för ifrågavarande kvarter finnas angivna å en för samhället den 30 september 1959 fastställd ändring och utvidgning av stadsplanen. Ändring av stadsplanen är ej ifrågasatt.

Kvarteret har tidigare icke tomtindelats.

Kvarteret är avsett att bebyggas med bostadsfastigheter. Närmare detaljer om hus-höjd m.m. återfinnas i stadsplanebestämmelserna.

Nedanstående fastigheter och sakägare beröras av tomtindelningsförslaget (hämtade ur lagfartsböckerna).

Fastighet	Ägare	Adress
Stg 359 B ✓	Umeå landskommun	Teg
" 359 C ✓	" "	"
" 359 D ✓	" "	"
" 359 E ✓	" "	"

Tillhör länsstyrelsens i Västerbottens län beslut den 8 / 4 1960. Umeå i landskansliet som ovan.

På tjänstens vägnar:

  
Henning Sandberg

Genom den föreslagna tomtindelningen indelas kvarteret i tomter, vilka beskrivas sålunda:

Tomt nr	Tomten angränsar			I tomten ingår		Tomtens areal m <sup>2</sup>
	tomt, gata, plats e. d.	mellan gräns-punkterna	med längd m	fastighet, fastighetsdel eller tomtområde	areal m <sup>2</sup>	
1	2	3	4	5	6	7
1	Norr: gata	7-8	10.05 ✓	Stg 350 B	3975	
	Nordöst: gata	8-9	11.47 ✓			
	Öster: gata	9-10	11.73 ✓			
	Söder: tomt nr 2	10-10	43.15 ✓			
	Söder: parkmark	13-13	32.99 ✓			
	Väster: gata	12-6	43.10 ✓			
	Nordväst: gata	6-7	9.58 ✓			
2	Norr: tomt nr 1	18-18	43.55 ✓	Stg 350 C	1520	
	Öster: gata	18-01	34.35 ✓			
	Söder: tomt nr 3	01-20	43.91 ✓			
	Väster: parkmark	20-18	34.59 ✓			
3	Norr: tomt nr 2	00-01	43.91 ✓	Stg 350 D	1525	
	Öster: gata	01-11	16.04 ✓			
	Öster: gata	11-22	19.97 ✓			
	Söder: tomt nr 4	22-23	38.00 ✓			
	Sydväst: tomt nr 4	23-17	9.52 ✓			
	Väster: parkmark	17-20	27.43 ✓			

Tomt nr	Tomten angränsar			I tomten ingår		Tomtens areal m <sup>2</sup>
	tomt, gata, plats e. d.	mellan gräns-punkterna	med längd m	fastighet, fastighetsdel eller tomtområde	areal m <sup>2</sup>	
1	2	3	4	5	6	7
4	Norr: parkmark	16-17	32.45	Stg 359 E	2884	
	Nordöst: tomt nr 3	17-23	9.52			
	Norr: tomt nr 3	23-22	39.00			
	Öster: gata	22-12	26.20			
	Sydöst: gata	12-13	11.17			
	Söder: gata	13-14	62.04			
	Sydväst: gata	14-15	9.98			
	Väster: gata	15-16	35.76			2884 ✓
<p>Umeå den 29 december 1959</p> <p><i>Erik Björkqvist / Erik Jonsson</i>                      distriktslantmätare.</p>						
<p>Förslaget godkännes, och medgiva vi att byggnadsnämnden företager ärendet till avgörande utan åtgärd som sägs i 41 § Byggnadsstadgan.</p>						
<p>Teg den 12.1.1960</p> <p><i>Thure Jonsson</i>                      För stadsägorna 359B, 359C, 359D, 359E.</p>						
<p>Tillhör byggnadsnämndens beslut den 13 jan. 1960, § 24, betygar:</p> <p><i>Erik Lundquist</i>                      Byggnadsnämndens ordf.</p>						