



År 1961, den 3. februari... meddelades  
faktafällelse å tomtdelning i enlighet med  
denna karta; betygar Umeå i landskansliet  
som ovan.  
Kontroll kr 1:- På tjänstens vägnar:

*Henning Sandberg*  
Henning Sandberg

Karta  
rörande förslag till tomtdelning av kvarteret  
**Porten**  
inom Backen i Umeå socken,  
Västerbottens län  
upprättad år 1959 av:

*Nils Borek / Burt Jönsson*  
lantmätare

Skala 1:400.

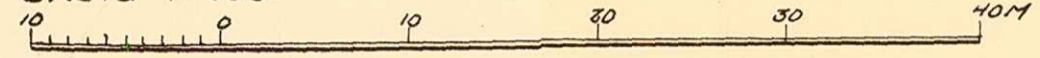

koordinatförteckning.

Pkt.	Mark	x	y
1	rg	80921.00	-6238.42
2	rg	80925.54	6245.61
3	rg	81055.82	6274.49
4	rg	81062.40	6245.21
5	rg	80926.13	6215.01
6		80958.73	6252.97
7		80991.92	6260.33
8		81021.21	6266.82
9		81027.71	6237.52
10		80998.42	6231.03
11		80965.22	-6223.67

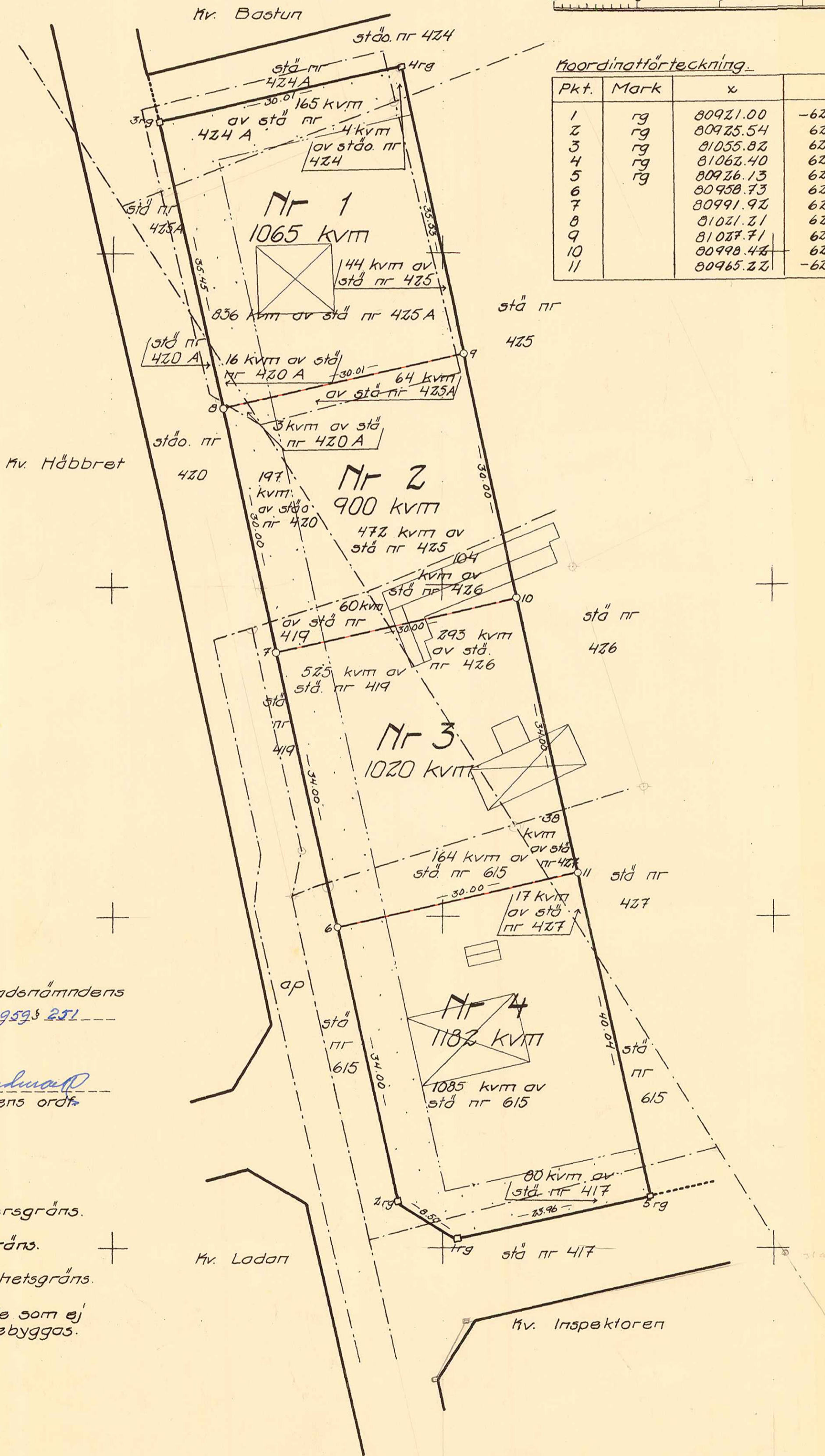

Tillhör byggnadsnämndens  
beslut den 9.12.1959 § 251  
betygar:

*Edvin Sundqvist*  
byggnadsnämndens ordf.

Beteckningar.

- Kvarteregräns.
- - - Tomtgräns.
- Fastighetsgräns.
- Område som ej får bebyggas.

Dnr. B 19/59.

KUNGL. KOMMUNIKATIONS-

DEPARTEMENTET

AVSKRIFT

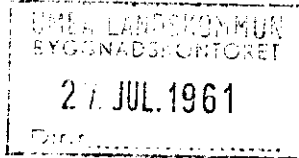

KUNGL. MAJ:TS  
RESOLUTION

Genom resolution den 3 februari 1961 fastställde länsstyrelsen i Västerbottens län ett av byggnadsnämnden i Umeå landskommun vid sammanträde den 9 december 1959 antaget förslag till tomtindelning av kvarteret Porten i Backens samhälle.

Över länsstyrelsens resolution ha besvär anförts hos Kungl. Maj:t dels av Erik A. Antonsson och Lisbeth Antonsson, dels ock av Sigfrid Nilsson, Kjell Nilsson, Töre Nilsson, Paul Nilsson, Yngve Nilsson, Ella Nilsson, Gunborg Nilsson och Sylvia Nilsson.

Utlåtanden i målet ha avgivits av länsstyrelsen, efter vederbörandes hörande, den 2 juni 1961 och av byggnadsstyrelsen den 26 juni 1961.

---

Kungl. Maj:t lämnar besvären utan bifall.

Detta länder vederbörande till efterrättelse. Stock-

TILL E A ANTONSSON

TILL S NILSSON

ang. besvär i fråga om fastställelse av tomtindelning för kvarteret Porten inom Backens samhälle i Umeå landskommun dnr D 83 och 84

*lv  
1961*

Avskrift till

byggnadsstyrelsen  
länsstyrelsen i Västerbottens län (+ prövade handlingar)  
länsarkitekten, Umeå  
byggnadsnämnden i Umeå landskommun

holms slott den 20 juli 1961.

(L.S.)

Under Hans Maj:ts  
Vår allernådigste Konungs och Herres frånvaro,  
enligt Dess nådiga befallning:

Gösta Skoglund

O.A. Berger

Bestyrkes å tjänstens vägnar:

*Gerda Söderberg*  
Gerda Söderberg

LÄNSSTYRELSEN

I

VÄSTERBOTTENS LÄN

Nr.....

III G3 121 60

R E S O L U T I O N

Byggnadsnämnden i Umeå landskommun har den 9 december 1959 antagit ett av lantmätaren Hans Busck år 1959 upprättat förslag till tomtindelning av kvarteret Porten inom Backens samhälle i kommunen, enligt vilket förslaget kvarteret indelats i fyra tomter betecknade med nr 1 - 4.

Mot förslaget ha Erik Anton Antonsson, ägare till stadsägan nr 424 + 441 + 442, och Sigfrid Nilsson, Kjell Nilsson, Tore Nilsson, Paul Nilsson, Yngve Nilsson, Ella Nilsson, Gunborg Nilsson samt Sylvia Nilsson, ägare till stadsägan nr 427, framställt erinringar.

Överlantmätaren och länsarkitekten i länet ha yttrat sig i ärendet.

Länsstyrelsen fastställer tomtindelningen.

De nybildade tomterna skola betecknas med nr 1 - 4 enligt vad som framgår av den till ärendet hörande kartan.

Den som är missnöjd med detta beslut har att, vid talans förlust, inom tre veckor från denna dag däröver anföra besvär hos Konungen, vilka besvär skola ingivas eller i betalt brev insändas till Kungl. Kommunikationsdepartementet; dock att klagan må föras allenast av sakägare, som i ärendet framställt

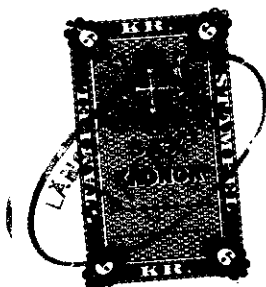

1149

Stämpel 6:-  
do å karta 1:- *Stu 9/2-61*

KOM. KONT.

Byggnadsnämnden i Umeå landskommun, Teg. 2480K-B19/195

yrkande, vilket helt eller delvis lämnats utan bifall.

Umeå i landskansliet den 3 februari 1961.

På länsstyrelsens vägnar:



M Collander



Henning Sandberg

III 53 121 60  
 Ink 17 SEP 1960  
 Landebanslett i Umeå

# BESKRIVNING

*Abs! Berrå*

till tomtindelning av kvarteret PORTEN inom Backen i Umeå socken av Västerbottens län.

### Förutsättningar, motiv m. m.

Till grund för tomtindelningen ligger en den 27/4 1956 fastställd stadsplan.

Kvarteret har tidigare ej varit föremål för tomtindelning.

Kvarteret är avsett för bostadsändamål.

Nedanstående fastigheter och sakägare beröras av tomtindelningsförslaget (hämtade ur lagfartsböckerna).

Fastighet	Ägare	Adress
✓ stg. nr 266+407+413+420	✓ Johan Arvid Lidgren ✓	✓ <del>Axel</del> , Västerhiske
✓ stg. nr 417 ✓	✓ Johan Gabriel Berglund ✓	Box 5160, Västerhiske
" " 419 ✓	✓ Db. efter Ida Maria Lundström ✓	" 5162, "
" " 420 A ✓	✓ Anna Viola Gustavsson ✓	" 5164, "
" " 424+441+442 ✓	✓ Erik Anton Antonsson ✓	" 5010, "
" " 424 A ✓	✓ Karl Axel Gustavsson ✓	" 5164, "
" " 425 ✓	✓ Nils Lennart Marklund ✓	" 5006, "
" " 425 A ✓	○ Karl Axel Gustavsson ✓	" 5164, "
" " 426 ✓	○ Db. efter Ida Maria Lundström ✓	" 5162, "
" " 427 ✓	✓ 1/8 Erik Sigfrid Nilsson ✓ ○ ✓ 1/8 Kjell Felix Nilsson ✓ ○ ✓ 1/8 Tore Vincent Nilsson ✓ ○ ✓ 1/8 Paul Ewald Nilsson ✓ ○ ✓ 1/8 Rolf Yngve Nilsson ✓ ○ ✓ 1/8 Ella Torborg Nilsson ✓ ○ ✓ 1/8 Gunborg Viola Nilsson ✓ ○ ✓ 1/8 Sylvania Elisabeth Nilsson ✓ ○	" 5009, " d:o d:o d:o d:o d:o Gustav Adolfsg. 21, Linköping Bondegat. 20, Västerås
" " 615 ✓	✓ Gösta Andersson ✓	Box 5160 A, Västerhiske

Tillhör länstyrelsen i Västerbottens länbeslut den 3 12 19 60 i Umeå i landskapsliets sammanhang.

Påstjänstens vägnär:

*Henning Sandberg*  
 Henning Sandberg

- 0 -

Genom den föreslagna tomtindelningen indelas kvarteret i tomter, vilka beskrivas sålunda:

Tomt nr	Tomten angränsar			I tomten ingår		Tomtens areal m <sup>2</sup>
	tomt, gata, plats e. d.	mellan gräns-punkterna	med längd m	fastighet, fastighetsdel eller tomtområde	areal m <sup>2</sup>	
1	2	3	4	5	6	7
1	Norr: park	3-4	30.01	Av stä nr 424 A	165	1065 ✓
	Öster: park	4-9	35.53	" stä nr 424	4	
	Söder: tomt nr 2	9-8	30.01	" stä nr 425	44	
	Väster: gata	8-5	35.45	" " " 425 A	836	
				" " " 420 A	16	
2	Norr: tomt nr 1	8-9	30.01	Av stä nr 425 A	64	900 ✓
	Öster: park	9-10	30.00	" " " 420 A	3	
	Söder: tomt nr 3	10-7	30.00	" stä nr 420	197	
	Väster: gata	7-8	30.00	" stä nr 425	472	
				" " " 426	104	
				" " " 419	60	
3	Norr: tomt nr 2	7-10	30.00	Av stä nr 426	293	1020 ✓
	Öster: park	10-11	34.00	" " " 419	525	
	Söder: tomt nr 4	11-6	30.00	" " " 427	38	
	Väster: gata	6-7	34.00	" " " 615	164	
4	Norr: tomt nr 3	6-11	30.00	Av stä nr 427	17	1182 ✓
	Öster: park	11-5	40.04	" " " 615	1085	
	Söder: gata	5-1	23.96	" " " 417	80	
	Sydväst: gata	1-2	8.50			
	Väster: gata	2-6	34.00			

Umeå den 15 sept. 1959

*Hans Borch / Bert Forsman*  
lantmätare

