



År 1961, den 20. januari, fastställdes å denna karta angivna tomtindelning, vilket beslut jämlit 150 § 3 st. byggnadslagen vunnit laga kraft; betygar Umeå i landskansliet som ovan.

St. kr. 1:— På tjänstens vägnar:

Henning Sandberg
Kv. Pionen

Karta

rörande förslag till tomtindelning av kvarteret

Vallmon

inom Backen i Umeå socken,
Västerbottens län,
upprättad år 1960 av:

Nans Burck
lantmätare

Skala 1:400.



Beteckningar.

- kvartersgräns.
- - - - - tomtgräns.
- - - - - fastighetsgräns.
- parkmark.
- mark som icke får bebyggas.

Tillhör byggnadsnämndens beslut den 16.2.60 s. 403. betygar:

Byggnadsnämnden
byggnadsnämndens ordf.

Ej stadsplanlagt område

Koordinatförteckning.			
Pkt.	Mark	x	y
1	rg	80466.36	-4949.98
2		449.98	4950.87
3	rg	447.93	4950.98
4	rg	436.63	4951.04
5		427.23	4951.02
6	rg	423.61	4951.01
7	rg	409.12	4950.46
8		403.44	4949.99
9	rg	394.67	4949.77
10	rg	380.21	4947.32
11	rg	365.67	4944.78
12		356.97	4942.92
13	rg	351.97	4941.85
14	rg	340.96	4938.25
15	rg	331.59	4942.76
16	rg	321.12	4942.28
17	rg	328.67	4944.84
18	rg	338.24	4947.83
19	rg	347.98	4980.35
20	rg	357.78	4982.63
21	rg	367.64	4984.65
22		373.72	4985.57
23	rg	377.66	4986.77
24	rg	387.60	4987.75
25	rg	397.58	4988.97
26		399.72	4989.17
27	rg	407.59	4989.91
28	rg	417.62	4990.58
29	rg	426.87	4990.95
30	rg	437.72	4991.10
31	rg	447.70	4990.95
32		452.22	4990.76
33	rg	457.82	4990.33
34	rg	467.85	4989.83
35	rg	477.93	4988.77
36		80474.58	-4956.45

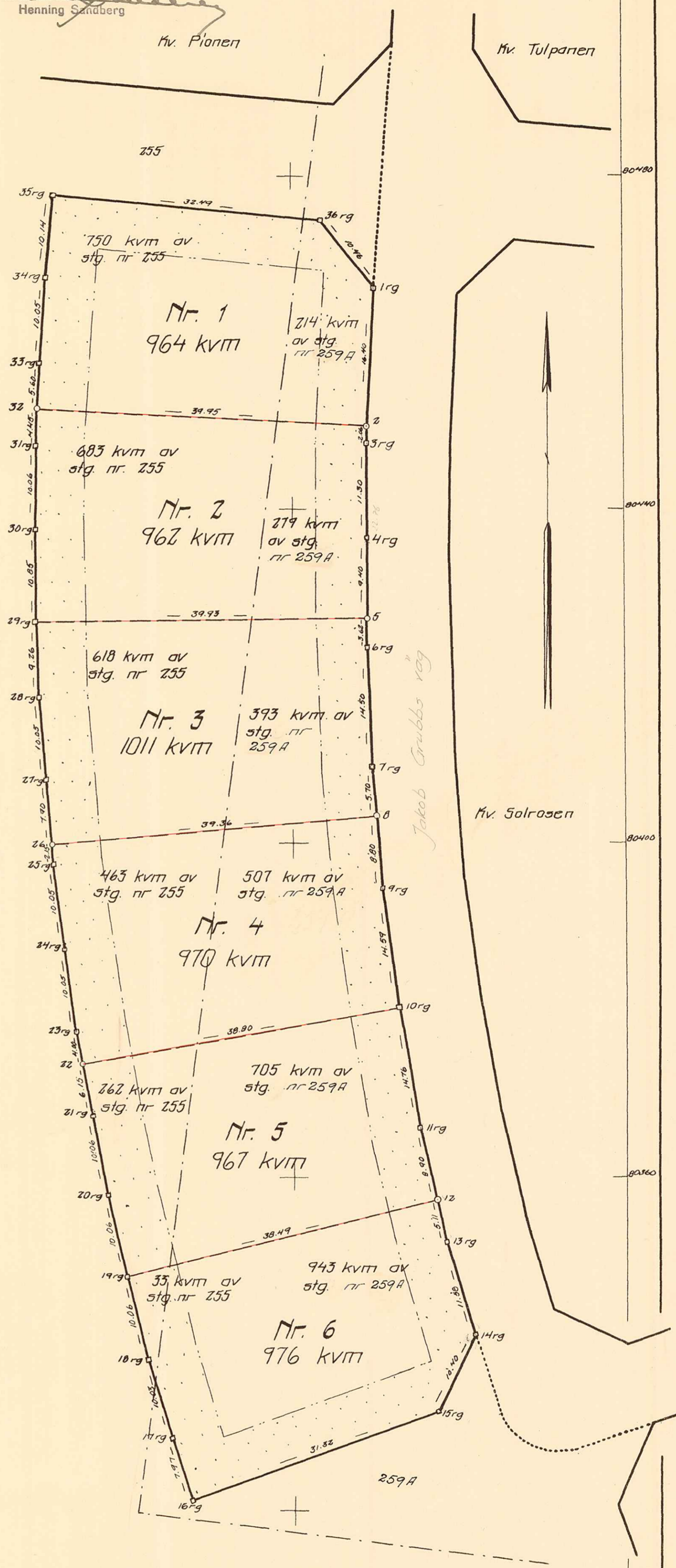

VALLMON 1-6 (B)

Dnr. B 18/60.

LÄNSSTYRELSEN

I
VÄSTERBOTTENS LÄN

III G3 137 60

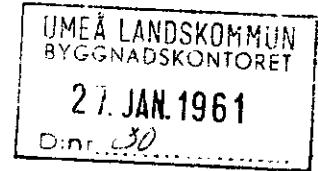

Nr.....

R E S O L U T I O N

Byggnadsnämnden i Umeå landskommun har den 16 september 1960 antagit ett av lantmätaren Hans Busck år 1960 upprättat förslag till tomtindelning av kvarteret Vallmon inom Beckens samhälle i kommunen, enligt vilket förslag kvarteret indelats i sex tomter betecknade med nr 1 - 6.

Förslaget har underställts länsstyrelsens prövning.

Länsarkitekten och överlantmätaren i länet ha yttrat sig i ärendet

Länsstyrelsen fastställer tomtindelningen.

De nybildade tomterna skola betecknas med nr 1 - 6 enligt vad som framgår av den till ärendet hörande kartan.

Umeå i länskansliet den 20 januari 1961

På länsstyrelsens vägnar:

Mariquita Björnberg
Mariquita Björnberg

Henning Sandberg
Henning Sandberg

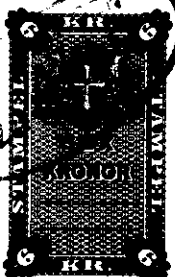

633

Stämpel
do å karta

6:-
1:-
27/1.61

Byggnadsnämnden i Umeå landskommun
Komm. kont. 1. g.

Umeå landskommun
2480K-B18/1960

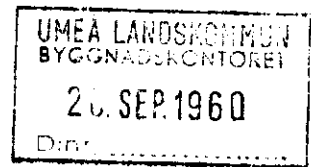
h
h

BESKRIVNING

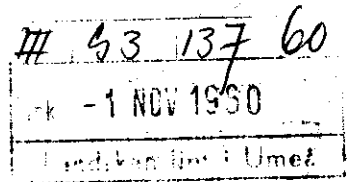

till tomtindelning av kvarteret Vallmon inom
Backen, Umeå socken, Västerbottens län.

Förutsättningar, motiv m. m.

Begränsningslinjerna för ifrågavarande kvarter äro angivna å en för samhället den 30/9 1959 fastställd ändring och utvidgning av stadsplan.

Kvarteret har tidigare icke varit tomtindelad.

Kvarteret är avsett att bebyggas med bostadsfastigheter. Närmare detaljer om hushöjd m.m. återfinnes i stadsplanebestämmelserna.

Nedanstående stadsägare och sakägare beröras av tomtindelningsförslaget./hämtade ur lagfartsböckerna/.

Fastighet	Ägare	Adress
Stg nr 259 A	Umeå landskommun	Teg
Stg 255	Karl Edvin Forsgren	box 2260, Grubbe

Tillhör Länsstyrelsens i Västerbottens län beslut den 20 / 1 / 1961. Umeå i landskansliet som ovan.

På tjänstens vägnar:

Henning Sandberg

- 6 -

Genom den föreslagna tomtindelningen indelas kvarteret i tomter, vilka beskrivas sålunda:

Tomt nr	Tomten angränsar			I tomten ingår		Tomtens areal m ²
	tomt, gata, plats e. d.	mellan gräns-punkterna	med längd m	fastighet, fastighetsdel eller tomtområde	areal m ²	
1	2	3	4	5	6	7
1	Norr: gata ^{park}	35-36	32.49	Av stg e. nr 260 ^{259 A}	214	964 ✓
	Nordost: gata ^{park}	36-1	10.46	Av stg 255	750	
	Öster: gata	1-2	16.40 ✓			
	Söder: tomt nr 2	2-32	39.95 ✓			
	Väster: ej spllagt omr.	32-33	5.60 ✓			
	" : " -	33-34	10.05 ✓			
	" : " -	34-35	10.14 ✓			
2	Norr: tomt nr 1	32-2	39.95 ✓	Av stg e. nr 260 ^{259 A}	279	962 ✓
	Öster: gata	2-3	2.06 ✓	Av stg 255	683	
	" : "	3-4	11.30 ✓			
	" : "	4-5	9.40 ✓			
	Söder: tomt nr 3	5-29	39.93 ✓			
	Väster: ej spl. lagt omr	29-30	10.85 ✓			
	" : " -	30-31	10.06 ✓			
	" : " -	31-32	4.45 ✓			
3	Norr: tomt nr 2	29-5	39.93 ✓	Av stg e. nr 260 ^{259 A}	393	1011 ✓
	Öster: gata	5-6	3.62 ✓	Av stg 255	618	
	" : "	6-7	14.50 ✓			
	" : "	7-8	5.70 ✓			
	Söder: tomt nr 4	8-26	39.36 ✓			
	Väster: ej spl. lagt omr	26-27	7.90 ✓			
	" : " -	27-28	10.05 ✓			
" : " -	28-29	9.26 ✓				
4	Norr: tomt nr 3	26-8	39.36 ✓	Av stg e. nr 260 ^{259 A}	507	
	Öster: gata	8-9	8.80 ✓	Av stg 255	463	
	" : "	9-10	14.59 ✓			

