

Karta

rörande förslag till tomtdelning av
kv ÄNGEN

inom Bäckens, Umeå väster, Västerbottens län;
upprättad år 1962 av:

Åke Björngren
distriktsplanerare

Skala 1:400

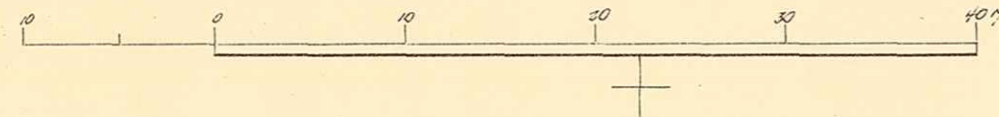

Koordinatförteckning

Plat	Mark	x	y
1	770	80258,55	-4383,05
2	"	265,54	599,29
3	"	244,65	380,35
4	"	300,72	172,62
5	"	371,59	280,17
6	"	263,84	289,20
7	"	259,52	365,75
8	"	360,39	350,29
9	"	261,26	534,83
10	"	262,13	319,37
11	"	263,00	303,92
12	"	245,82	339,53
13	"	226,64	344,08
14	"	247,56	328,61
15	"	228,43	313,16
16	"	229,30	297,70

Beteckningar

	Kvartersgränser
	Gränser mot allmän plats
	Tomtgränser
	Fästighetsgränser
	Område som ej får byggas

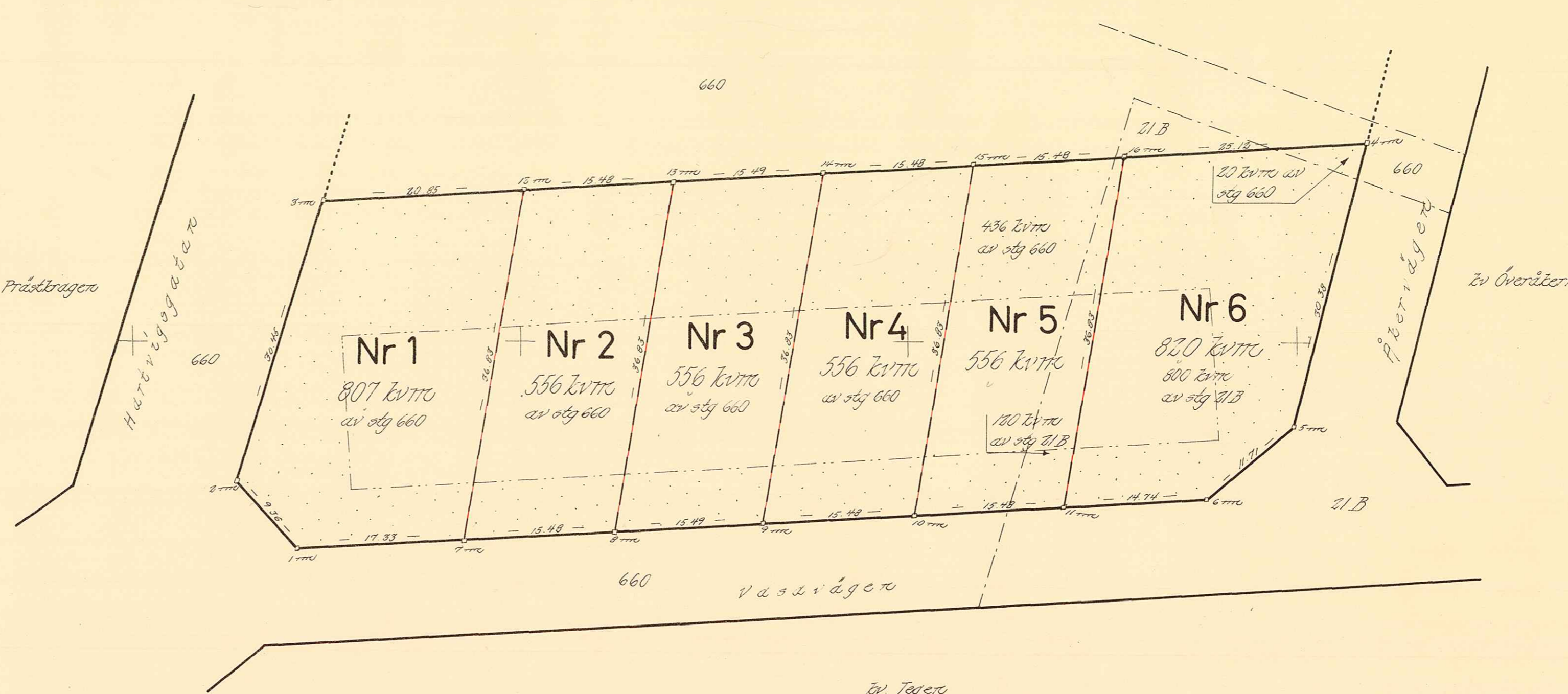

Följande byggnadsnämndens beslut
den 24.1.62 § 27, bebyggas:

Edvin Lindmark
byggnadsnämndens ordf.

År 1962 den 10 maj fastställdes å
denna karta angivna tomtdelning, vilket beslut
jämligt 150 § 3 st. byggnadsagen vunnit laga kraft;
betygar Umeå länsmänsliet som ovan.

St. kr. 1:-- På tjänstens vägnar:
Åke Björngren



UMEÅ LÄNSMÄNSLIET
BYGGMÖNSTERET
28 FEB. 1962

Drott B 14/60

LÄNSSTYRELSEN

I

VÄSTERBOTTENS LÄN

Nr.....

III G3 16 62

R E S O L U T I O N

Byggnadsnämnden i Umeå landskommun har den 24 januari 1962 antagit ett av distriktslantmätaren Lars Björkgren år 1962 upprättat förslag till tomtindelning av kvarteret Ängen inom Backens samhälle i kommunen, enligt vilket förslag kvarteret indelats i sex tomter betecknade med nr 1 - 6.

Förslaget har underställts länsstyrelsens prövning.

Överlantmätaren och länsarkitekten i länet ha yttrat sig i ärendet.

Länsstyrelsen fastställer tomtindelningen.

De nybildade tomterna skola betecknas med nr 1 - 6 enligt vad som framgår av den till ärendet hörande kartan.

Umeå i landskansliet den 10 maj 1962.

På länsstyrelsens vägnar:

Ture Sandelin
Ture Sandelin

Bertil Olofsson
Bertil Olofsson

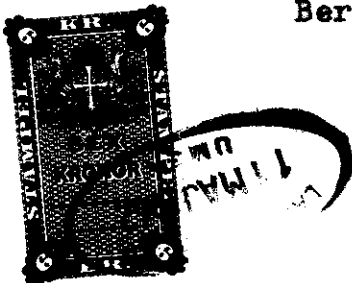

3761

Stämpel 6:-
do å karta 1:-
10/5/62

Byggnadsnämnden, Kommunalkontoret, Teg.
2480K - B 14/1960

UMEÅ LANDSKOMMUN
BYGGNADSKONTORET
22. JAN. 1962
Dnr: 22/62

BESKRIVNING

till tomtindelning av kvarteret Ä N G E N inom Backen, Umeå socken,
Västerbottens län.

Förutsättningar, motiv m. m.

Till grund för tomtindelningen ligger för Sydvästra Grisbacka den 30/9 1959 fastställd stadsplan.

Kvarteret har tidigare icke tomtindelats.

Kvarteret är avsett att bebyggas med bostadsfastigheter. Närmare detaljer om hushöjd m.m. återfinnas i stadsplanebestämmelserna.

Nedanstående stadsägor och sakägare beröras av tomtindelningsförslaget (hämtade ur lagfartsböckerna)

Fastighet	Ägare	Adress
Stg nr 21 B	Umeå landskommun	Teg
" " 660	" "	"

Tillhör länsstyrelsens i Västerbottens län beslut den 10/5 1962. Umeå l landskansliet som ovan.

På tjänstens vägnar:
Kaj O. Johansson

Genom den föreslagna tomtindelningen indelas kvarteret i tomter, vilka beskrivas sålunda:

Tomt nr	Tomten angränsar			I tomten ingår		Tomtens areal m ²
	tomt, gata, plats e. d.	mellan gräns-punkterna	med längd m	fastighet, fastighetsdel eller tomtområde	areal m ²	
1	2	3	4	5	6	7
1	Norr: parkmark	3-12	20.85	Av stg nr 660	807	807
	Öster: tomt nr 2	12-7	36.83			
	Söder: Vasavägen	7-1	17.33			
	Sydväst: gatuhörn	1-2	9.36			
	Väster: Hartvigsgatan	2-3	30.45			
2	Norr: parkmark	12-13	15.48	Av stg nr 660	556	556
	Öster: tomt nr 3	13-8	36.83			
	Söder: Vasavägen	8-7	15.48			
	Väster: tomt nr 1	7-12	36.83			
3	Norr: parkmark	13-14	15.49	Av stg nr 660	556	556
	Öster: tomt nr 4	14-9	36.83			
	Söder: Vasavägen	9-8	15.49			
	Väster: tomt nr 2	8-13	36.83			
4	Norr: parkmark	14-15	15.48	Av stg nr 660	556	556
	Öster: tomt nr 5	15-10	36.83			
	Söder: Vasavägen	10-9	15.48			
	Väster: tomt nr 3	9-14	36.83			
5	Norr: parkmark	15-16	15.48	Av stg nr 21 B	120	556
	Öster: tomt nr 6	16-11	36.83			
	Söder: Vasavägen	11-10	15.48			
	Väster: tomt nr 4	10-15	36.83			

Tomt nr	Tomten angränsar			I tomten ingår		Tomtens areal m ²
	tomt, gata, plats e. d.	mellan gräns-punkterna	med längd m	fastighet, fastighetsdel eller tomtområde	areal m ²	
1	2	3	4	5	6	7
6	Norr: parkmark	16-4	25.12	Av stg nr 21 B	800 .	
	Öster: Åkervägen	4-5	30.38	" " " 660	20 .	
	Sydöst: gatuhörn	5-6	11.71			
	Söder: Vasavägen	6-11	14.74			
	Väster: tomt nr 5	11-16	36.83			820 .
<p>Umeå den 19 januari 1962</p> <p><i>Knut Björkman / Paul Torum</i> distriktslantmätare.</p> <p>Förslaget godkännes och medgiva vi att byggnadsnämnden företager ärendet till avgörande utan att utställning företages enligt 34 § 2 mom. byggnadsstadgan.</p> <p>för Umeå landskommun ägare av stg 21 B och 660.</p> <p><i>Knut Björkman</i></p> <p>Tillhör byggnadsnämndens beslut den 24.1.1962, § 27, betygar:</p> <p><i>Sten Eriksson</i> byggnadsnämndens ordförande</p>						