

Karta

rörande förslag till tomtindelning av
kv VITSIPPAN
 inom Backens samhälle, Umeå socker,
 Västerbottens län;
 upprättad år 1964 av:



År 1964 den 21 november fastställdes å
 denna karta angivna tomtindelning, vilket beslut
 enligt 150 § 3 st. byggnadslagen vunnit laga kraft;
 betygar Umeå i landskansliet som ovan.

St. kr. 1:— På fastens vägnar:

M. J. J. J.

Anders Jönsson
 distriktslandmätare

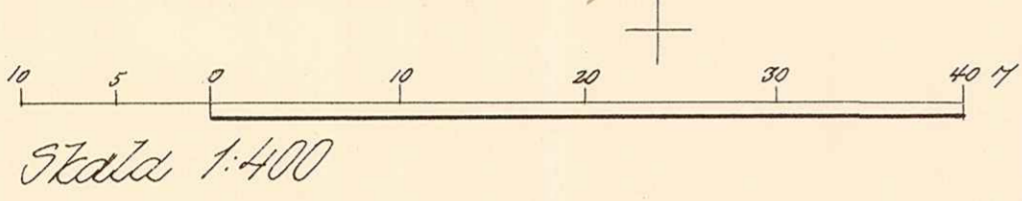

Beteckningar

- Kvartersgräns sammanfallande med fastighetsgräns
- " " " " " "
- Gräns mot allmän plats
- Tomtgräns
- Fastighetsgräns
- Område som ej får bebyggas

Floordataförteckning

Fl. nr	Mark	x	y
1	770	80593.88	-44549.93
2	"	586.92	521.33
3	"	578.23	516.14
4	"	445.71	547.71
5	"	437.76	536.42
6	"	441.42	586.25
7	"	459.55	544.41
8	"	474.48	540.86
9	"	489.42	537.30
10	"	504.35	533.74
11	"	519.28	530.18
12	"	534.21	526.63
13	"	549.14	523.07
14	"	564.08	519.51
15	"	568.00	579.92
16	"	483.93	576.36
17	"	497.86	572.80
18	"	512.79	569.25
19	"	527.72	565.69
20	"	542.65	562.13
21	"	557.59	558.58
22	"	572.52	555.02

Tillhör byggnadsnämndens beslut
 den 23.9.1964 § 289 betygar:

Edvin Lundmark
 byggnadsnämndens ordf.

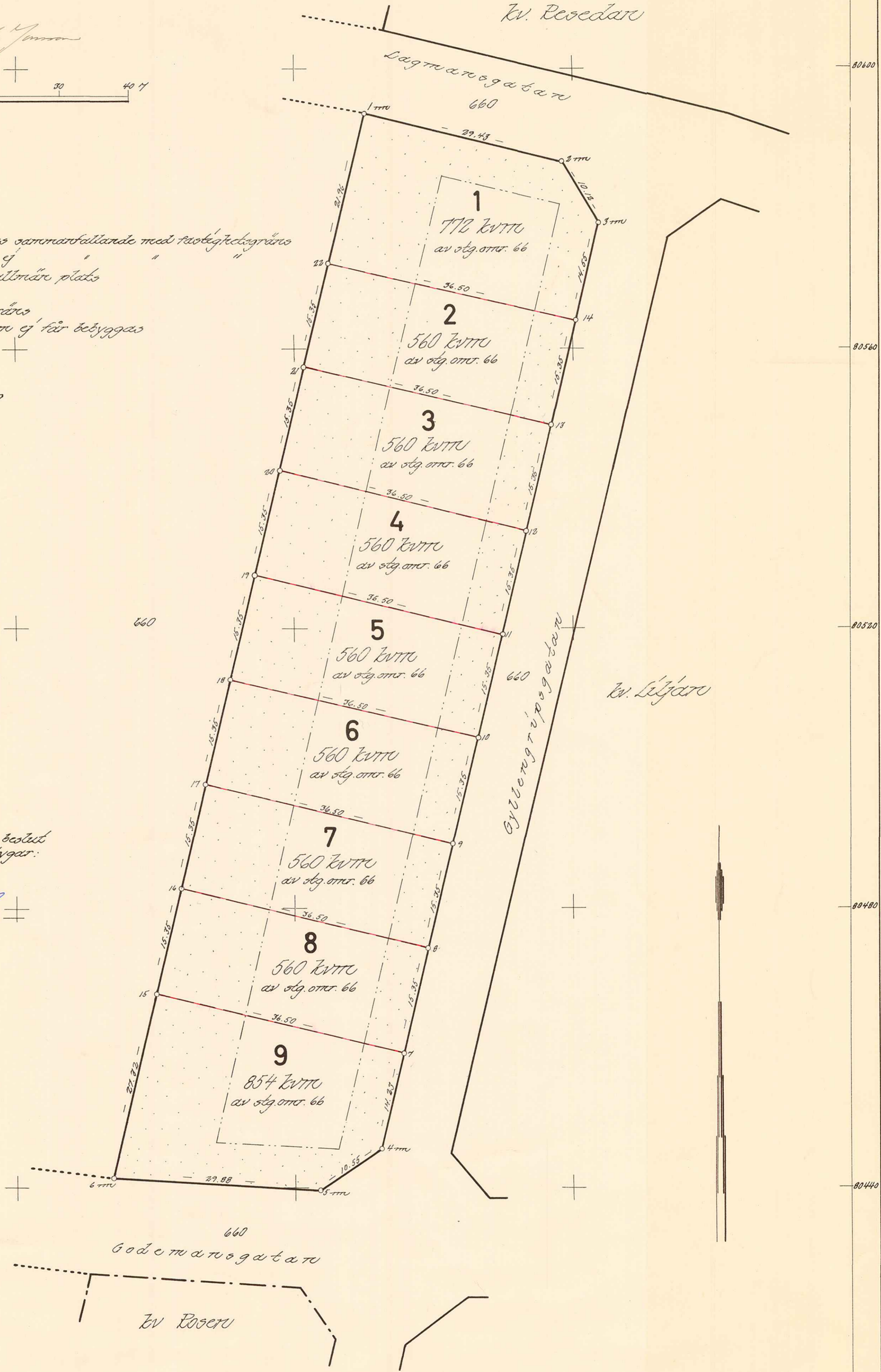

Dnr B 11/60

LÄNSSTYRELSEN

I

VÄSTERBOTTENS LÄN

Nr

III 03 155 64

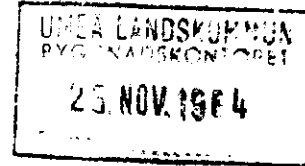

RESOLUTION

Länsstyrelsen i Västerbottens län fastställer, med stöd av 33 § byggnads-
lagen, ett av byggnadsnämnden i Umeå landskommun den 23 september 1964 an-
taget förslag till tomtindelning av kvarteret Vitsippan inom Backens sam-
hälle i kommunen, vilket förslag åskådliggjorts å en av distriktslantmätaren
Lars Björkgren år 1964 upprättad karta med tillhörande beskrivning den 2
september 1964.

Enligt det sålunda fastställda förslaget indelas kvarteret i nio tomt,
betecknade nr 1 - 9.

Jämlikt 150 § tredje stycket byggnadslagen må klagan över detta beslut
icke föras.

Länsstyrelsen fastställer tillika de å kartan och i beskrivningen använda
tomtbeteckningarna.

Umeå i landkansliet den 21 november 1964.

På länsstyrelsens vägnar:

[Signature]
I Oldenburg

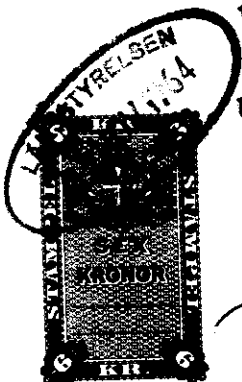

[Signature]
Ruth Burgman

Stämpel 6:-

D:o å karta 1:- *2/11-64*

Summa 7 kronor *1964*

10600

LANSARKITEKTEN
I VÄSTERBOTTENS LÄN
DNR G1041 DEN 3. 11. 1964

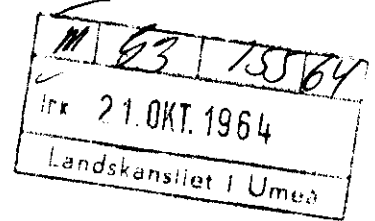

BESKRIVNING

till tomtindelning av kvarteret

V I T S I P P A N inom Backens samhälle,
Umeå socken, Västerbottens län.

Förutsättningar, motiv m. m.

Till grund för tomtindelningen ligger en för sydvästra Grisbacka den 30.9.1959 fastställd stadsplan.

Kvarteret har tidigare icke tomtindelats.

Kvarteret är avsett för bostadsändamål. Närmare detaljer om hus-höjd m.m. återfinnas i stadsplanebestämmelserna.

Nedanstående stadsägor och sakägare beröras av tomtindelningsförslaget (hämtade ur lagfartsböckerna)

Fastighet

Ägare, adress

Stg nr 66+182+~~184~~+190+201+
+205+208+218

AB Centrumfastigheter, Sergels
torg 12, Stockholm

*27.10-64 Grön...
Lande 38*

Genom den föreslagna tomtindelningen indelas kvarteret i tomter, vilka beskrivas sålunda:

Tomt nr	Tomten angränsar			I tomten ingår		Tomtens areal m ²
	tomt, gata, plats e. d.	mellan gräns-punkterna	med längd m	fastighet, fastighetsdel eller tomtområde	areal m ²	
1	2	3	4	5	6	7
1	Norr: Lagmansgatan	1-2	29.43 ✓	Av stg.omr. 66	772 ✓	772 ✓
	Nordöst: gatuhörn	2-3	10.12 ✓			
	Öster: Gyllengripsgatan	3-14	14.55 ✓			
	Söder: tomt nr 2	14-22	36.50 ✓			
	Väster: parkmark	22-1	21.96 ✓			
2	Norr: tomt nr 1	22-14	36.50 ✓	Av stg.omr. 66	560 ✓	560 ✓
	Öster: Gyllengripsgatan	14-13	15.35 ✓			
	Söder: tomt nr 3	13-21	36.50 ✓			
	Väster: parkmark	21-22	15.35 ✓			
3	Norr: tomt nr 2	21-13	36.50 ✓	Av stg.omr. 66	560 ✓	560 ✓
	Öster: Gyllengripsgatan	13-12	15.35 ✓			
	Söder: tomt nr 4	12-20	36.50 ✓			
	Väster: parkmark	20-21	15.35 ✓			
4	Norr: tomt nr 3	20-12	36.50 ✓	Av stg.omr. 66	560 ✓	560 ✓
	Öster: Gyllengripsgatan	12-11	15.35 ✓			
	Söder: tomt nr 5	11-19	36.50 ✓			
	Väster: parkmark	19-20	15.35 ✓			
5	Norr: tomt nr 4	19-11	36.50 ✓	Av stg.omr. 66	560 ✓	560 ✓
	Öster: Gyllengripsgatan	11-10	15.35 ✓			
	Söder: tomt nr 6	10-18	36.50 ✓			
	Väster: parkmark	18-19	15.35 ✓			

111

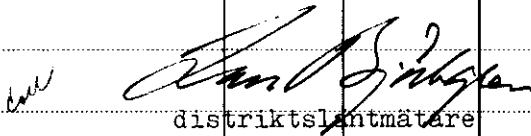
Tomt nr	Tomten angränsar			I tomten ingår		Tomtens areal m ²
	tomt, gata, plats e. d.	mellan gräns-punkterna	med längd m	fastighet, fastighetsdel eller tomtområde	areal m ²	
1	2	3	4	5	6	7
6	Norr: tomt nr 5	18-10	36.50 ✓	Av stg.omr. 66	560 ✓	✓ 560
	Öster: Gyllengripsgatan	10-9	15.35 ✓			
	Söder: tomt nr 7	9-17	36.50 ✓			
	Väster: parkmark	17-18	15.35 ✓			
7	Norr: tomt nr 6	17-9	36.50 ✓	Av stg.omr. 66	560 ✓	✓ 560
	Öster: Gyllengripsgatan	9-8	15.35 ✓			
	Söder: tomt nr 8	8-16	36.50 ✓			
	Väster: parkmark	16-17	15.35 ✓			
8	Norr: tomt nr 7	16-8	36.50 ✓	Av stg.omr. 66	560 ✓	✓ 560
	Öster: Gyllengripsgatan	8-7	15.35 ✓			
	Söder: tomt nr 9	7-15	36.50 ✓			
	Väster: parkmark	15-16	15.35 ✓			
9	Norr: tomt nr 8	15-7	36.50 ✓	Av stg.omr. 66	854 ✓	✓ 854
	Öster: Gyllengripsgatan	7-4	14.23 ✓			
	Sydöst: gatuhörn	4-5	10.55 ✓			
	Söder: Godemansgatan	5-6	29.88 ✓			
	Väster: parkmark	6-15	27.32 ✓			
Umeå den 2 september 1964						
 Karl Erik Jönsson distriktslantmätare						

Tomt nr	Tomten angränsar			I tomten ingår		Tomtens areal m ²
	tomt, gata, plats e. d.	mellan gränspunkterna	med längd m	fastighet, fastighetsdel eller tomtområde	areal m ²	
1	2	3	4	5	6	7
	<p>Härmed medger undertecknade markägare att förslag, upprättat år 1964, till tomtindelning av kv. Vitsippan får antagas utan utställningsförfarande enligt 34 § BS.</p>					
	<p><i>Erne Sandgren</i></p> <p>AB Centrumfastigheter Sergels Torg 12 Stockholm Stg. <u>66</u>+182+184+190+ 201+205+208+218</p>					
	<p>Tillhör byggnadsnämndens beslut den 23.9 1964 § 589 betygar:</p> <p><i>Arvid Lundquist</i> byggnadsnämndens ordf.</p>					
	<p>Tillhör länsstyrelsens i Västerbottens län beslut den 21/11 1964. Umeå i landskansliet som ovan.</p> <p>På tjänstens vägnar: <i>[Signature]</i></p>					