

Karta

rörande förslag till tomtindelning av
kv BLÅSIPPAN

från Backens samhälle, Umeå socker;
Västerbotterus län;
upprättad år 1964 av:

År 1964 den 19 november fastställdes å
den här karta angivna tomtindelning, vilket beslut
jämfört 150 § 3 st. byggnadslagen vunnit laga kraft;
betygar Umeå i landskansliet som ovan.

St. kr. 1:—

På tjänstens vägnar:

M. J. J. J.



Jan Björger
distriktsarkitekt

Skala 1:400

Beteckningar

- Hvarteregräns sammanfallande med fasthetsgräns
- - - - - " " " " " "
- Områdes mot allmän plats
- - - - - Tomtgräns
- Fasthetsgräns
- Område som ej får bebyggas

Koordinatförteckning

Plat	Mark	x	y
1	mm	80600.06	-4645.71
2	"	606.12	656.86
3	"	604.18	608.73
4	"	449.89	647.03
5	"	465.04	674.54
6	"	462.87	680.08
7	"	480.33	675.71
8	"	495.22	671.98
9	"	510.11	668.24
10	"	525.00	664.51
11	"	539.89	660.78
12	"	554.78	657.05
13	"	569.67	653.32
14	"	584.56	649.59
15	"	576.07	615.71
16	"	561.17	619.41
17	"	546.28	623.11
18	"	531.38	626.80
19	"	516.48	630.50
20	"	501.58	634.20
21	"	486.68	637.90
22	"	471.78	641.58

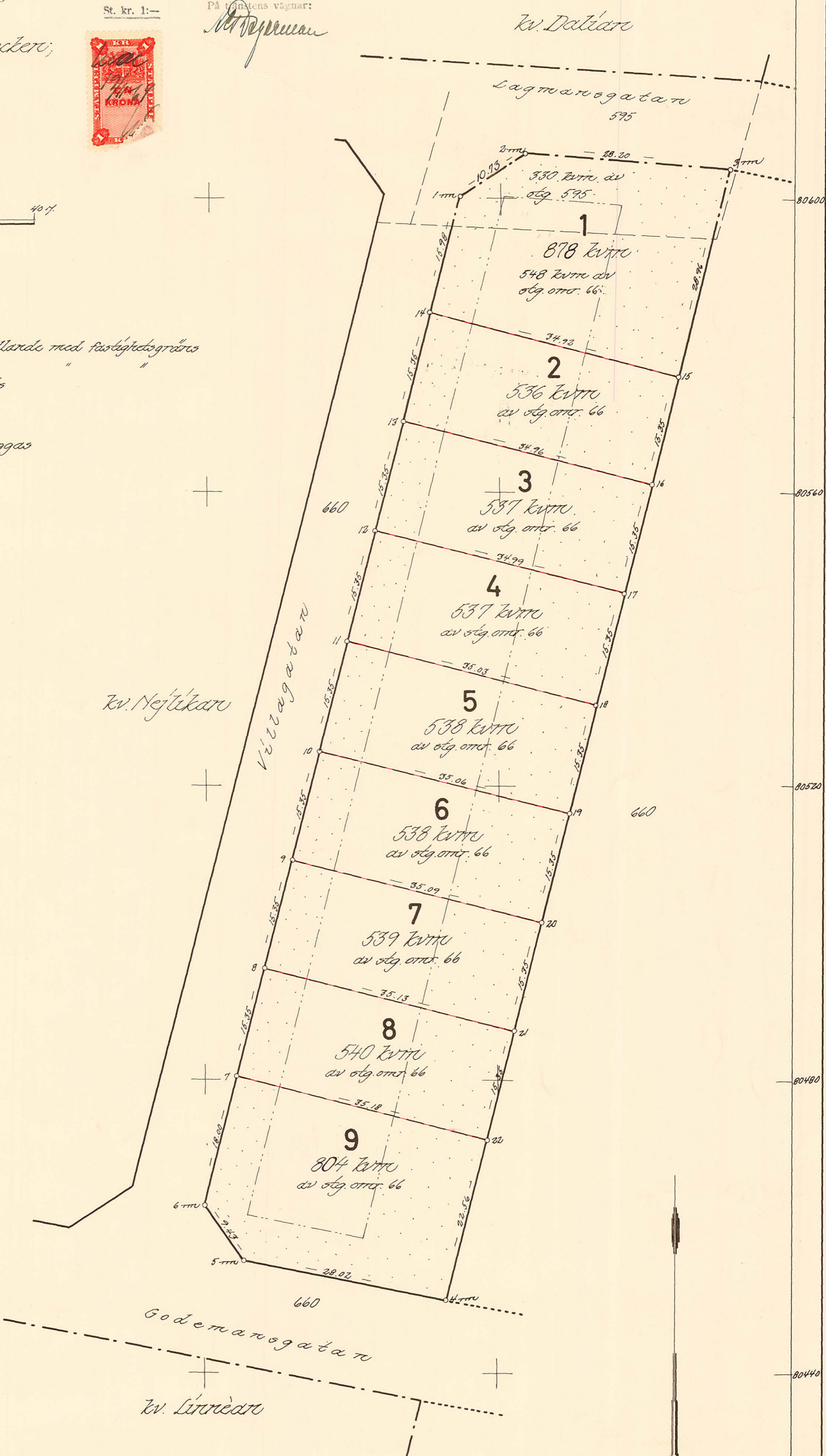

Tillhör byggnadsnämndens beslut
den 23.9.1964 s. 388 betygat:

Sten Lundmark
byggnadsnämndens ordf.

Dnr B 10/60

LÄNSSTYRELSEN

I
VÄSTERBOTTENS LÄN

Nr

III G3 154 64

UMEÅ LANDSKOMMUN
BYGGNADSKONTORET
24. NOV. 1964
§ 729/2-64.

R E S O L U T I O N

Länsstyrelsen i Västerbottens län fastställer, med stöd av 33 § byggnads-
lagen, ett av byggnadsnämnden i Umeå landskommun den 23 september 1964 an-
taget förslag till tomtindelning av kvarteret Blåsippan inom Backens sam-
hälle i kommunen, vilket förslag åskådliggjorts å en av distriktslantmätaren
Lars Björkgren år 1964 upprättad karta med tillhörande beskrivning den 2
september 1964.

Enligt det sålunda fastställda förslaget indelas kvarteret i nio tomter,
betecknade nr 1 - 9.

Jämlikt 150 § tredje stycket byggnadslagen må klagan över detta beslut
icke föras.

Länsstyrelsen fastställer tillika de å kartan och i beskrivningen använda
tomtbeteckningarna.

Umeå i landkansliet den 19 november 1964.

På länsstyrelsens vägnar:

[Signature]
I Oldenburg

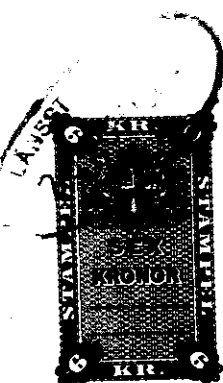

[Signature]
Ruth Burgman

Stämpel 6:-

D:o å karta 1:- *1964*

Summa 7 kronor

Byggnadsnämnden i Umeå landskommun 2480K-B 10/1960

10539

LÄNSARKITEKTEN
I VÄSTERBOTTENS LÄN
DNR. 1040 DEN 3/11 1964

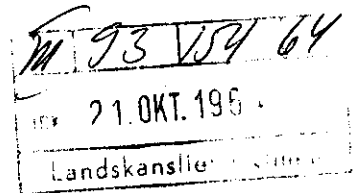

BESKRIVNING

till tomtindelning av kvarteret B L Å S I P P A N inom Backens samhälle,
Umeå socken, Västerbottens län.

Förutsättningar, motiv m. m.

Till grund för tomtindelningen ligger en för sydvästra Grisbacka den 30.9.1959 fastställd stadsplan.

Kvarteret har tidigare icke tomtindelats.

Kvarteret är avsett för bostadsändamål. Närmare detaljer om hus- höjd m.m. återfinnas i stadsplanebestämmelserna.

Nedanstående stadsägare och sakägare beröras av tomtindelnings- förslaget (hämtade ur lagfartsböckerna)

Fastighet	Ägare, adress
Stg 66+182+184+190+201+ +205+208+218	AB Centrumfastigheter, Sergels torg 12, Stockholm
Stg 595	Umeå landskommun, Umeå 5

Genom den föreslagna tomtindelningen indelas kvarteret i tomter, vilka beskrivas sålunda:

Tomt nr	Tomten angränsar			I tomten ingår		Tomtens areal m ²
	tomt, gata, plats e. d.	mellan gräns-punkterna	med längd m	fastighet, fastighetsdel eller tomtområde	areal m ²	
1	2	3	4	5	6	7
1	Norr: Lagmansgatan	2-3	28.20 ✓	Av stg 595	330 ✓	
	Öster: parkmark	3-15	28.96 ✓	" stg.omr. 66	548	
	Söder: tomt nr 2	15-14	34.92 ✓			
	Väster: Villagatan	14-1	15.98 ✓			
	Nordväst: gatuhörn	1-2	10.73 ✓			✓ 878 ✓
2	Norr: tomt nr 1	14-15	34.92 ✓	Av stg.omr. 66	536 ✓	
	Öster: parkmark	15-16	15.35 ✓			
	Söder: tomt nr 3	16-13	34.96 ✓			
	Väster: Villagatan	13-14	15.35 ✓			✓ 536
3	Norr: tomt nr 2	13-16	34.96 ✓	Av stg.omr. 66	537 ✓	
	Öster: parkmark	16-17	15.35 ✓			
	Söder: tomt nr 4	17-12	34.99 ✓			
	Väster: Villagatan	12-13	15.35 ✓			✓ 537
4	Norr: tomt nr 3	12-17	34.99 ✓	Av stg.omr. 66	537 ✓	
	Öster: parkmark	17-18	15.35 ✓			
	Söder: tomt nr 5	18-11	35.03 ✓			
	Väster: Villagatan	11-12	15.35 ✓			✓ 537
5	Norr: tomt nr 4	11-18	35.03 ✓	Av stg.omr. 66	538 ✓	
	Öster: parkmark	18-19	15.35 ✓			
	Söder: tomt nr 6	19-10	35.06 ✓			
	Väster: Villagatan	10-11	15.35 ✓			✓ 538

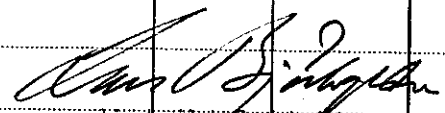
Tomt nr	Tomten angränsar			I tomten ingår		Tomtens areal m²
	tomt, gata, plats e. d.	mellan gräns-punkterna	med längd m	fastighet, fastighetsdel eller tomtområde	areal m²	
1	2	3	4	5	6	7
6	Norr: tomt nr 5	10-19	35.06 ✓	Av stg.omr. 66	538 ✓	
	Öster: parkmark	19-20	15.35 ✓			
	Söder: tomt nr 7	20-9	35.09 ✓			
	Väster: Villagatan	9-10	15.35 ✓			538 ✓
7	Norr: tomt nr 6	9-20	35.09 ✓	Av stg.omr. 66	539 ✓	
	Öster: parkmark	20-21	15.35 ✓			
	Söder: tomt nr 8	21-8	35.13 ✓			
	Väster: Villagatan	8-9	15.35 ✓			539 ✓
8	Norr: tomt nr 7	8-21	35.13 ✓	Av stg.omr. 66	540 ✓	
	Öster: parkmark	21-22	15.35 ✓			
	Söder: tomt nr 9	22-7	35.18 ✓			
	Väster: Villagatan	7-8	15.35 ✓			540 ✓
9	Norr: tomt nr 8	7-22	35.18 ✓	Av stg.omr. 66	804 ✓	
	Öster: parkmark	22-4	22.56 ✓			
	Söder: Godemansgatan	4-5	28.02 ✓			
	Sydväst: gatuhörn	5-6	9.43 ✓			
	Väster: Villagatan	6-7	18.00 ✓			804 ✓
Umeå den 2 september 1964						
 distriktslantmätare						
V.g.v.						

Tomt nr	Tomten angränsar			I tomten ingår		Tomtens areal m ²
	tomt, gata, plats e. d.	melan gräns-punkterna	med längd m	fastighet, fastighetsdel eller tomtområde	areal m ²	
1	2	3	4	5	6	7
	<p>Härmed medger undertecknade markägare att förslag, upprättad år 1964, till tomtindelning av kv. Blåsippan får antas utan utställningsförfarande enligt 34 § BS.</p>					
	<p><i>Sten Smolge</i> AB Centrumfastigheter Sergels Torg 12 Stockholm Stg. 66+182+184+190+ 201+205+208+218</p>			<p><i>[Signature]</i> Umeå landskommun Stg. 595</p>		<p>kommunala ardi</p>
	<p>Tillhör byggnadsnämndens beslut den 23.9 1964 § 588 betygar:</p> <p><i>[Signature]</i> byggnadsnämndens ordf.</p>					
	<p>Tillhör länsstyrelsens i Västerbottens län beslut den 19/11 1964. Umeå i landskansliet som ovan.</p> <p>På tjänstens vägnar: <i>[Signature]</i></p>					