

Karta
förvaride förslag till tomtindelning av
kv. Granskogen

inom Tego municipalsamhälle, Västerbottners län,
upprättad år 1960 av:

Lars Björkgren / Bert Forsman
distriktsarkitektare

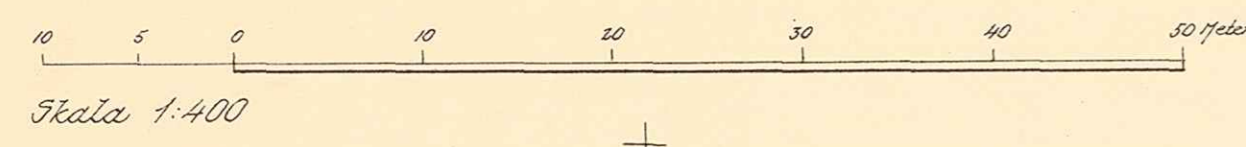

Koordinatförteckning

Pkt	Mark	x	y
1	79	79158.27	96446.64
2	79	105.47	446.84
3	79	100.85	454.10
4	79	101.49	584.61
5	79	128.44	591.43
6	79	161.32	594.27
7		135.53	537.21
8		118.10	563.17
9		114.62	541.14
10		152.10	535.21
11		148.66	513.17
12		111.13	519.11
13		107.65	497.09
14		145.22	491.14
15		141.78	469.11
16		79104.16	96475.06

Tillhör byggnadsnämndens beslut
den 27/10 1960 § 173 betyg:

Rune Järlöv
byggnadsnämndens ordförande

Beckröringar

—	Kvarteregräns
---	Gräns mot allmän plats
---	Tomtgräns
---	Fastighetegräns
---	Område som ej får bebyggas

År 1961 den 4 februari fastställdes å
denna karta angivna tomtindelning, vilket beslut
jämligt 150 § 3 st. byggnadslagen vunnit laga kraft;
betygar Umeå i landskansliet som ovan.

På tjänstens vägnar:
St. kr. 1:—



Henning Sandberg

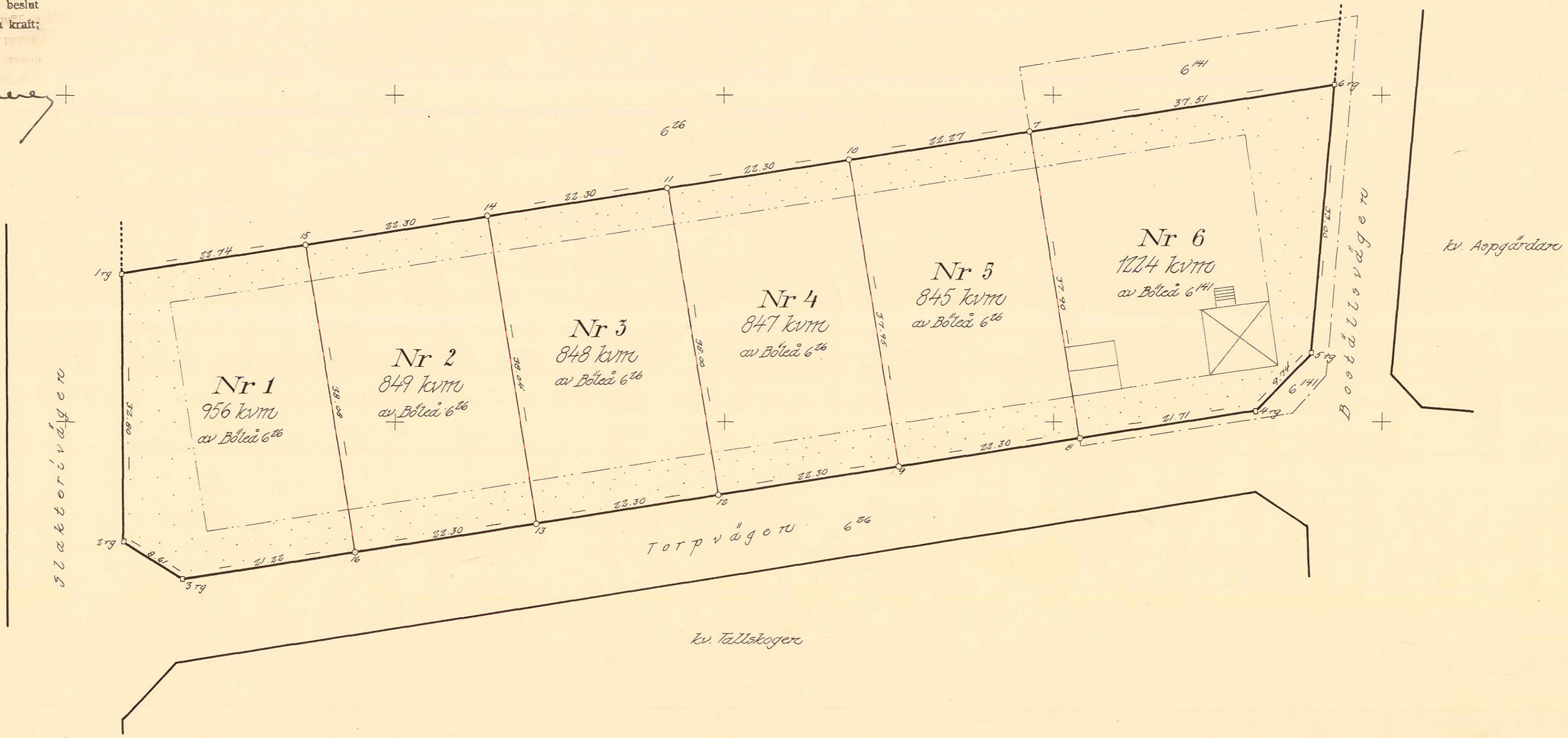

Dnr T 26/56

LÄNSSTYRELSEN

I

VÄSTERBOTTENS LÄN

Nr.....

III G3 158 60

R E S O L U T I O N

Byggnadsnämnden i förutvarande Tegs municipalsamhälle har den 27 oktober 1960 antagit ett av distriktslantmätaren Lars Björkgren år 1960 upprättat förslag till tomtindelning av kvarteret Granskogen i samhället, enligt vilket förslag kvarteret indelats i sex tomter betecknade med nr 1 - 6.

Förslaget har underställts länsstyrelsens prövning.

Länsarkitekten och överlantmätaren i länet ha yttrat sig i ärendet.

Länsstyrelsen fastställer tomtindelningen.

De nybildade tomterna skola betecknas med nr 1 - 6 enligt vad som framgår av den till ärendet hörande kartan.

Umeå i landskansliet den 4 februari 1961.

På länsstyrelsens vägnar:

M. Colliander
M Colliander

Henning Sandberg
Henning Sandberg

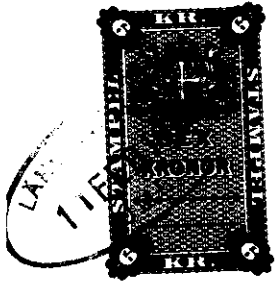

Stämpe l 6:-
do å karta 1:- sen 9/2-61

1150

Byggnadsnämnden. 2480K-94/1961
Umeå länst. KOM.KONT. TEG

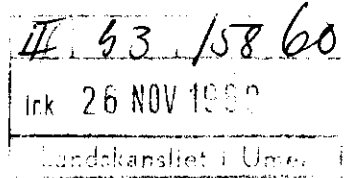
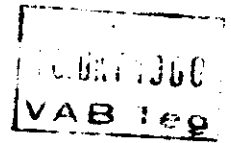
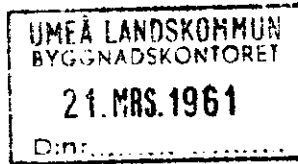

BESKRIVNING

till tomtindelning av kvarteret GRANSKOGEN inom Tors municipalsamhälle, Västerbottens län.

Förutsättningar, motiv m. m.

Begränsningslinjerna för ifrågavarande kvarter äro anvisna å en för del av samhället den 20/7 1956 fastställd stadsplan. Kvarteret har tidigare icke varit tomtindelad.

Kvarteret är avsett att bebyggas med bostadsfastigheter.

Nedanstående fastigheter och sakägare beröras av tomtindelningsförslaget (hämtade ur laefartsböckerna).

Fastighet	Ägare	Adress
Böleå 6 ²⁶	Nils Eriksson	Box 1589. Teg
" 6 ¹⁴¹	Göte Johansson	Boställsväg. 2, Teg

Tillhör länslaget som i Västerbottens län beslut den 4/2 1961. Umeå i landskansliet som ovan.

På tjänstens vägnar:

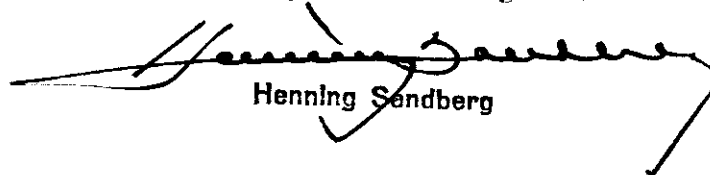
Henning Sandberg

Genom den föreslagna tomtindelningen indelas kvarteret i tomter, vilka beskrivas sålunda:

Tomt nr	Tomten angränsar			I tomten ingår		Tomtens areal m ²
	tomt, gata, plats e. d.	mellan gräns-punkterna	med längd m	fastighet, fastighetsdel eller tomtområde	areal m ²	
1	2	3	4	5	6	7
1	Norr: parkmark	1-15	22.74	Av Böleå 6 ²⁶	956	
	Öster: tomt nr 2	15-16	38.08			
	Söder: gata	16-3	21.22			
	Sydväst: gata	3-2	8.61			
	Väster: gata	2-1	32.80			956 ✓
2	Norr: parkmark	15-14	22.30	Av Böleå 6 ²⁶	849	
	Öster: tomt nr 3	14-13	38.04			
	Söder: gata	13-16	22.30			
	Väster: tomt nr 1	16-15	38.08			849 ✓
3	Norr: parkmark	14-11	22.30	Av Böleå 6 ²⁶	848	
	Öster: tomt nr 4	11-12	38.00			
	Söder: gata	12-13	22.30			
	Väster: tomt nr 2	13-14	38.04			848 ✓
4	Norr: parkmark	11-10	22.30	Av Böleå 6 ²⁶	847	
	Öster: tomt nr 5	10-9	37.95			
	Söder: gata	9-12	22.30			
	Väster: tomt nr 3	12-11	38.00			847 ✓
5	Norr: parkmark	10-7	22.27	Av Böleå 6 ²⁶	845	
	Öster: tomt nr 6	7-8	37.90			
	Söder: gata	8-9	22.30			
	Väster: tomt nr 4	9-10	37.95			845 ✓

Tomt nr	Tomten angränsar			I tomten ingår		Tomtens areal m ²
	tomt, gata, plats e. d.	mellan gräns-punkterna	med längd m	fastighet, fastighetsdel eller tomtområde	areal m ²	
1	2	3	4	5	6	7
6	Norr: parkmark	7-6	37.51	Av Böleå 6 ¹⁴¹	1224	
	Öster: gata	6-5	33.00			
	Sydost: gata	5-4	9.74			
	Söder: gata	4-8	21.71			
	Väster: tomt nr 5	8-7	37.90			1224 ✓
<p>Umeå den 5 september 1960</p> <p><i>Karl Björkman / Bert Forssman</i></p> <p>distriktslantmätare.</p> <p>Undertecknade [✓] markägare som tagit del av rubr. förslag till tomtindelning för Kv. Granskogen i Teg, medger härmed att förslaget må fastställas av Länsstyrelsen utan att förslaget utställes, som föreskrives i lag.</p> <p><i>✓ Nils Eriksson</i> Bot. 1589 Teg</p> <p><i>✓ Göte Johansson</i> Bot. 1712 Teg</p> <p>Tillhör Byggnadsnämndens beslut den <u>27/10 1960</u> och avser tomtarna nr <u>1 tom 6</u> d. g. den <u>15/11 1960</u> <i>[Signature]</i> Byggnadsnämndens ordf.</p>						

Utdrag ur protokoll fört vid sammanträde med byggnadsnämnden i Tegs mop. onsdagen den 21 december 1960.

Sammanträdet började kl. 18.00 och slutade kl. 21.00.

Närvarande: Ordf. Rune Jäderberg, ledamöterna Birger Persson, Oscar Larsson, Sture Berglund, Stadsarkitekten Åke Lundberg och ingenjör Karl-Erik Fahlström.

§ 233.

Att justera dagens protokoll valdes Birger Persson och Sture Berglund.

§ 234.

Herr Karl-Johan Båth, Kronovägen, Teg, har gjort förfrågan om vilken bebyggelse som kommer att tillåtas i kv. Granskogen.

Byggnadsnämnden beslöt ansluta sig till stadsarkitektens yttrande den 21/12 1960.

.....

Justerat:
Birger Persson
Sture Berglund

Dag som ovan
Vid protokollet:
Rune Jäderberg

Rätt utdraget intyga:

B. Larsson

B. Lundqvist

*Utdrag till
1960-61
Att se till Eickman*

Ort	Tega m:e	
Sökanden	Karl Johan Båth (markägare Nils Eriksson)	
Fastighet	Kv. Granskogen	
Avser	Förfrågan ang. bebyggelse.	
Plan	Stadsplan, Byggnadsplan, Utomplansbestämmelser	
Fastighetsbildning	Avstyckning	
	Tomtindelning	
	Tomten rättsligt bildad	
Lokalisering		
Byggnadsförbud		
Yttrande	<p>Inom det aktuella området finnes för närvarande endast 1½-planshus. Inom kvarteret Granskogen bör emellertid 1-planshus kunna tillåtas under förutsättning att samtliga obebyggda tomter får likartad bebyggelse.</p>	
Skäl för dispens	Byggnadslov tillstyrkes/avstyrkes/bordlägges	
	Dispens tillstyrkes/avstyrkes	
Anteckningar	<p>Detta yttrande bör tillställas markägaren för kännedom.</p>	Karta nr

Teg den 21 december 1960

A. Lundberg / *Karl-Johan Falck*