

Förslag till ändrad och utvidgad tomtindelning inom del av **KV. ÅKERBÄRET**

i Umeå Kommun

upprättat den 2 juni 1971
och ändrat beträffande tomtnumrering den 29 nov 1972 av:

M. Östberg
Stadsingenjör

Jan Gustavsson
f.e. Mättningsingenjör

Till denna karta hör särskild beskrivning.

Tillhör byggnadsnämndens beslut av
den 1973-02-12 § 80

Betygar på tjänstens vägnar

M. Östberg

1973-04-03 fastställd
länsstyrelsen i Västerbottens län på denna
karta angivna tomtindelning betygar Umeå
som oavsk.

T. de Thorsell

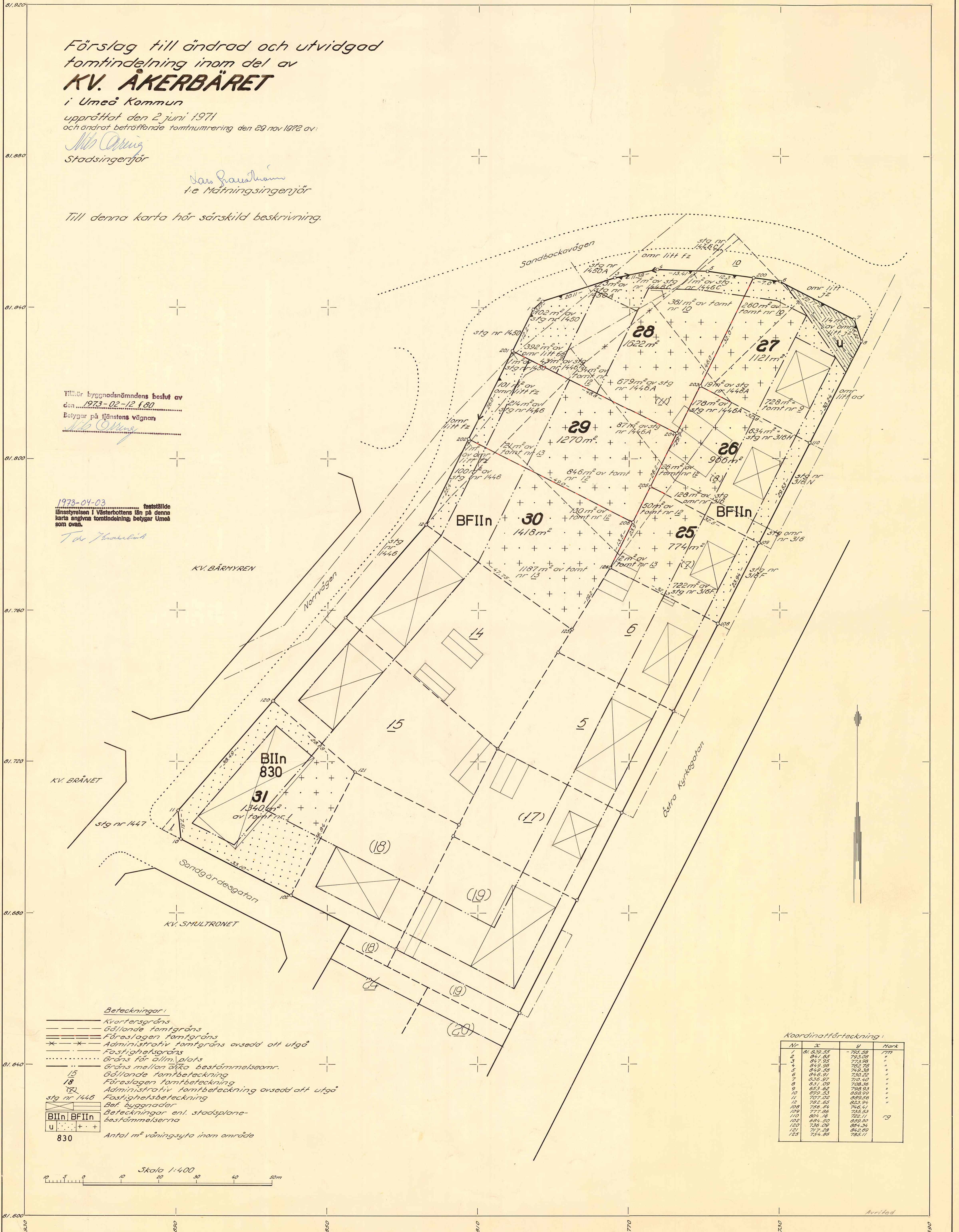

Beteckningar:

- Kvarteretsgräns
- Gällande tomtgräns
- Förslagen tomtgräns
- * * * Administrativ tomtgräns avsedd att utgå
- Fastighetsgräns
- Gräns för allm. plats
- Gräns mellan olika bestämelseomr.
- 15 Gällande tomtbeteckning
- 18 Förslagen tomtbeteckning
- 19 Administrativ tomtbeteckning avsedd att utgå
- 20 Fastighetsbeteckning
- ☒ Bef. byggnader
- ☐ Beteckningar enl. stadsplanebestämmelserna

830 Antal m² våningsyta inom område

Koordinatfårteckning:

Nr	x	y	Mark
1	81 839,55	725,58	1779
2	841,65	723,02	"
3	847,25	723,98	"
4	849,58	725,72	"
5	849,38	749,32	"
6	846,91	730,22	"
7	836,97	710,40	"
8	831,09	708,36	"
9	853,64	748,93	"
10	859,53	898,99	"
11	707,02	889,56	"
12	792,65	823,94	"
108	726,34	746,41	"
109	727,96	725,63	"
110	804,16	722,11	"
102	894,50	879,80	"
120	736,09	864,34	"
121	717,28	842,89	"
122	724,28	783,11	"

Skala 1:400

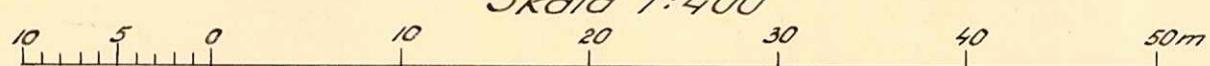

LÄNSSTYRELSEN

Västerbottens län
Planeringsavd.
Lantmäterienh.

Byrådirektör B-O Käck

BESLUT

1973-04-03

11.083-1025-73

UMEÅ KOMMUNS BYGGNADSNÄMND - 4. APR. 1973	
Dnr	Lrt

Sökande

Byggnadsnämnden i Umeå kommun

Fastställelse av förslag till ändrad och utvidgad tomtindelning
för del av kvarteret ÅKERBÄRET i Umeå kommun

Förslaget har antagits av byggnadsnämnden i Umeå kommun
1973-02-12.

Förslaget som är åskådliggjort på karta med därtill hörande
beskrivning, har upprättats av stadsingenjör Nils Orring.

Anmärkning mot förslaget har inkommit från Edvin Nilsson, ägare till
bland annat stadsäga 1446A.

Anmärkningen avser ersättningsfråga som får tas upp vid fastig-
hetsbildningsförrättning för att bringa fastighetsindelningen i
överensstämmelse med tomtindelningen. Dessa frågor kan ej behand-
las vid tomtindelningen varför länsstyrelsen ej kan fästa avseen-
de vid den inkomna anmärkningen.

Länsstyrelsen i Västerbottens län fastställer förslaget med stöd
av 33 § byggnadslagen.

Enligt det fastställda förslaget indelas kvartersdelen i 7 tomtar
betecknade Åkerbäret 25 - 31.

Länsstyrelsen fastställer även de på kartan och i beskrivningen
använda tomtbeteckningarna.

Besvär över detta beslut, i vad det avser fastställelse av tomt-
indelning, må anföras hos Konungen. Besvären skall vara inkomna
till civildepartementet inom tre veckor från denna dag.

Besvär må dock anföras endast av sakägare som i ärendet framställ-
yrkande, som helt eller delvis lämnats utan bifall.

I ärendets handläggning har, förutom undertecknad bitr överlant-
mätare, deltagit bitr länsarkitekten Rune Teglund och förste
länsassessorn Stig Rönnblad.

Tore Kvarnbrink

Tore Kvarnbrink

Bengt-Olof Käck
Bengt-Olof Käck

Utan avgift

Kopia till
Registerföraren 2 ex
Planenheten
Förrättningsmannen
Kommunstyrelsen,

2480K-75/1973

Markägare (rek) + kop av handlingarna 20

Postadress

Box 717
901 10 UMEÅ

Gatuadress

Storgatan 69

Telefon

090-11 02 82 (kansli)
12 07 82 (jord- och fastighetsregistret)
11 64 82 (bitr överlantmätare)
11 07 82 (överlantmätaren direkt)

Dnr 104/71
Arr 75/73

11.083 - 1025-73
ink. 22 FEB 1973
LÄNSSTYRELSEN, UMEÅ Planeringsavdelningen

BESKRIVNING

/ändrad och utv./ /del av/
till tomtindelning av kvarteret ÅKERBÄRET

i Umeå kommun

Förutsättningar, motiv m. m.

Till grund för tomtindelningen ligger en den 12 mars 1969 av länsstyrelsen i Västerbottens län fastställd stadsplan över Sandbackaområdet.

Tidigare tomtindelning över kv. Åkerbäret, gällande tomterna nr:ris 1-15 fastställd av länsstyrelsen i Västerbottens län den 17 oktober 1946.

Kvarteret är avsett att bebyggas för bostadsändamål.

Närmare detaljer om hushöjd och dylikt återfinnas i stadsplanebestämmelserna.

Nedanstående fastigheter och dess ägare beröras av tomtindelningsförslaget.

<u>Fastighet</u>	<u>Ägare</u>
Kv Åkerbäret, tomt nr 1	✓Sven-Ola Jonsson Vallarestigen 1 902 31 Umeå
" tomt nr 9	✓Edvin Nilsson Östra Kyrkog. 125 902 45 Umeå
" tomt nr 10,12,13	Umeå kommun Box 787 901 10 Umeå
Stg nr 315+316 (stg omr 316)✓	Umeå kommun Box 787 901 10 Umeå
Stg nr 316 F	✓Olof Gustaf Birger Johansson Östra Kyrkog. 121 902 45 Umeå
Stg nr 316 H	✓Kjell Jernbom Östra Kyrkog. 123 902 45 Umeå
Stg nr 1446	Umeå kommun Box 787 901 10 Umeå
Stg nr 1446 A	✓Edvin Nilsson Östra Kyrkog. 125 902 45 Umeå
Stg nr 1446 C, 1450 och 1450 A	Umeå kommun Box 787 901 10 Umeå
Omr litt fz och omr litt jz	Umeå kommun Box 787 901 10 Umeå

Tillhör länsstyrelsens i Västerbottens län beslut 1973-04-03 Umeå som ovan.

Tillhör byggnadsnämndens beslut av

den 1973-02-12 § 81

Betygar på tjänstens vägnar

Genom den föreslagna tomtindelningen indelas kvarteret i tomter, vilka beskrivas sålunda:

Tomt nr	Tomten angränsar			I tomten ingår		Tomtens areal m ²
	tomt, gata, plats e. d.	mellan gräns-punkterna	med längd m	fastighet, fastighetsdel eller tomtområde	areal m ²	
1	2	3	4	5	6	7
25	mot tomt nr 26 i nordost	205-109	32.5	del av tomt nr 12	50	774
	mot Östra Kyrkogatan i sydost	109-108	23.94	del av tomt nr 13	2	
	mot tomt nr 6 i sydväst	108-126	32.3	del av stg nr 316	722	
	mot tomterna n:ris 30 och 29 i nordväst	126-205	23.9	F		
26	mot tomt nr 27 i nordost	203-110	32.8	del av tomt nr 12	26	966
	mot Östra Kyrkogatan i sydost	110-109	29.53	del av stg omr nr 316	128	
	mot tomt nr 25 i sydväst	109-205	32.5	stg nr 316 H =	634	
	mot tomterna n:ris 29 och 28 i nordväst	205-203	29.7	del av stg nr 1446	178	
				A		
27	mot parkomr. angränsande Sandbackavägen i norr	200-6	7.0	tomt nr 9 =	728	1121
	mot parkomr. angränsande Sandbackavägen i nordost	6-7	22.17	del av tomt nr 10	260	
	mot parkomr. angränsande Sandbackavägen/ Östra Kyrkogatan i nordost	7-8	6.22	del av stg nr 1446	19	
	mot Östra Kyrkogatan i sydost	8-110	30.24	A		
	mot tomt nr 26 i sydväst	110-203	32.8	del av omr litt jz	114	
	mot tomt nr 28 i nordväst	203-200	32.0			

Tomt nr	Tomten angränsar			I tomten ingår		Tomtens areal m ²
	tomt, gata, plats e. d.	mellan gräns-punkterna	med längd m	fastighet, fastighetsdel eller tomtområde	areal m ²	
1	2	3	4	5	6	7
28	mot parkomr. angränsande Norrvägen i nordväst	201-1	12.2	del av stg nr 1450	102	
	mot parkomr. angränsande Sandbäckavägen i nordväst	1-2	3.27	del av stg nr 1450 A	3	
	mot parkomr. angränsande Sandbäckavägen i nordväst	2-3	20.11	del av stg nr 1446	43	
	mot parkomr. angränsande Sandbäckavägen i nordväst	3-4	11.38	del av stg nr 1446 A	679	
	mot parkomr. angränsande Sandbäckavägen i norr	4-5	13.41	del av stg nr 1446 C	8	
	mot parkomr. angränsande Sandbäckavägen i norr	5-200	12.3	del av lätt fz	392	
	mot tomterna nr: ris 27 och 26 i sydost	200-204	46.0	del av tomt nr 10	361	
	mot tomt nr 29 i sydväst	204-201	48.8	del av tomt nr 12	34	1622
29	mot tomt nr 28 i nordost	201-204	48.8	del av stg nr 1446	214	
	mot tomterna nr: ris 26 och 25 i sydost	204-206	26.2	del av stg nr 1446 A	87	
	mot tomt nr 30 i sydväst	206-202	49.0	del av stg nr 1450	1	
	mot parkomr. angränsande Norrvägen i nordväst	202-201	26.0	del av tomt nr 12 del av tomt nr 13	846 21	
				del av lätt omr fz 101	101	1270

Tomt nr	Tomten angränsar			I tomten ingår		Tomtens areal m ²
	tomt, gata, plats e. d.	mellan gränspunkterna	med längd m	fastighet, fastighetsdel eller tomtområde	areal m ²	
1	2	3	4	5	6	7
30	mot tomt nr 29 i nordost	202-206	49.0	del av tomt nr 12	130	
	mot tomt nr 25 i sydost	206-126	13.5	del av tomt nr 13	1187	
	mot tomt nr 6 i sydost	126-125	19.2	del av stg nr 1446	100	
	mot tomt nr 14 i sydväst	125-12	47.75	del av omr. littfz	1	
	mot parkomr. angränsande	12-202	25.4	.	.	
	Norrvägen i nordväst					1418
31	mot tomt nr 15 i nordöst	120-121	28.68	del av tomt nr 1	1340	
	mot tomt nr 18 i sydöst	121-102	36.84			
	mot Sandgärdesg. i sydväst	102-10	33.10			
	mot Sandgärdesg./parkomr.	10-11	7.51			
	angränsande Norrvägen i sydväst					
	mot parkområde angränsande	11-120	38.49			
	de Norrvägen i nordväst					1340
	Umeå den 29 november 1972					
	På tjänstens vägnar:					
	<i>Stadsingenjör</i>					

Förslag till ändring och utvidgning av stadsplanen för nordvästra delen av Sandbackaområdet, SANDABRÅNET, Umeå.

STADSPLANEBESTÄMMELSER

§ 1

STADSPLANEOMRÅDETS ANVÄNDNING

Mom.1. Byggnadskvarter

- a) Med A betecknat område får användas endast för allmänt ändamål.
- b) Med B betecknat område får användas endast för bostadsändamål.
- c) Med C betecknat område får användas endast för samlings- och föreningslokaler och därmed samhörigt ändamål, samt där byggnadsnämnden så prövar lämpligt för butiker.
- d) Med GHJm betecknat område får användas endast för garage- och hotelländamål, för bensinstations- och bilvårdsanläggning samt för småindustriändamål och utställningsverksamhet av sådan beskaffenhet, att närboende ej vållas olägenheter med hänsyn till sundhet, buller, brandsäkerhet och trevnad. Bostäder får dock anordnas i den utsträckning som fordras för tillsyn och bevakning av anläggning inom området.
- e) Med J betecknat område får användas endast för industriändamål (värmecentral) av sådan beskaffenhet, att närboende ej vållas olägenheter med hänsyn till sundhet, buller, brandsäkerhet och trevnad.

Mom.2. Specialområden

- a) Med Es betecknat område får användas endast för transformatorstation och därmed samhörigt ändamål.
- b) Med Tp betecknat område får användas endast för bilparkering.

§ 2

MARK SOM ICKE ELLER I ENDAST MINDRE OMFATTNING FÅR BEBYGGAS

Mom.1. Med punktprickning betecknad mark får icke bebyggas.

Mom.2. Med punkt- och korsprickning betecknad mark får icke bebyggas. Utan hinder härav får garage- och dylika mindre förrådsbyggnader uppföras för de boendes

behov, om detta av byggnadsnämnden för varje särskilt fall prövas vara förenligt med ett prydligt och ändamålsenligt bebyggande av kvarteret.

§ 3

SÄRSKILDA FÖRESKRIFTER ANGÅENDE OMRÅDEN FÖR GEMENSAMIETS- ANLÄGGNINGAR, FÖR LEDNINGAR OCH FÖR ALLMÄN TRAFIK

- Mom.1. Med ga betecknad mark skall vara tillgänglig som gemensamhetsanläggning (lekplatsanordningar och liknande) för angränsande tomter samt för skötseln av dessa.
- Mom.2. Å med u betecknad mark får icke vidtagas anordningar som hindrar framdragande eller underhåll av underjordiska allmänna ledningar.
- Mom.3. Med x betecknat område inom byggnadskvarter skall hållas tillgängligt för allmän gångtrafik.

§ 4

BYGGNADSSÄTT

- Mom.1. Med BF betecknat område får bebyggas endast med hus som uppföras fristående.
- Mom.2. Med Br betecknat område får bebyggas endast med enfamiljsradhus.
- Mom.3. Med Bk betecknat område får bebyggas endast med enfamiljskedjehus.
- Mom.4. Å med punkt- och korsprickning betecknad mark må, om byggnadsnämnden för varje särskilt fall prövar detta lämpligt, byggnad uppföras i tomtgräns eller på mindre avstånd därifrån än 4,5 m.

§ 5

ANTAL BYGGNADER OCH BYGGNADSYTA Å TOMT SAMT VÅNINGSYTA

- Mom.1. Å tomt som omfattar med F betecknat område får endast en huvudbyggnad jämte erforderliga garage- och förrådsbyggnader uppföras. Den sammanlagda byggnadsytan får dock icke överstiga en fjärdedel av tomtytan.
- Mom.2. Å tomt som omfattar med Bk betecknat område får huvudbyggnad icke upptaga större areal än 80 m² samt garage- och förrådsbyggnad icke större sammanlagd areal än 50 m².

Mom.3. Å med siffra efter våningsantalet betecknad del av område får bebyggas med högst det antal kvadratmeter våningsyta som siffran angiver.

§ 6

VÅNINGSAANTAL

Mom.1. Å med I eller II betecknat område får byggnad uppföras med högst en respektive två våningar.

Mom.2. Å med v betecknat område får utöver angivet våningsantal vind inredas, dock ej till mer än en tredjedel av vindsytan samt endast i den mån den inredda delens behov av dagsljusbelysning kan tillgodoses genom fönster i gavelfasad.

Mom.3. Å med n betecknat område får utöver angivet våningsantal vind icke inredas.

§ 7

BYGGNADS HÖJD

Mom.1. Å med I, II eller IIv betecknat område får byggnad icke uppföras till större höjd än respektive 4,0, 6,0 och 7,0 meter.

Mom.2. Uthus, garage eller dylik mindre gårdsbyggnad får icke uppföras till större höjd än 2,5 meter.

Mom.3. Inom med Es betecknat område får byggnad icke uppföras till större höjd än 3,5 meter.

§ 8

TAKLUTNING

Mom.1. Å med B, Bk, Br, C, GHJm eller J betecknat område får tak givas en lutning mot horisontalplanet av högst 15°.

Mom.2. Å med BF betecknat område får tak givas en lutning mot horisontalplanet av högst 35°.

Mom.3. Tak på garage- eller förrådsbyggnad får givas en lutning mot horisontalplanet av högst 15°.

§ 9

FÖRBUD MOT IN- OCH UTFART

I kvarters- eller annan områdesgräns betecknad med fyllda trianglar och med en utsträckning som markerats med pilar, skall med hänsyn till trafiksäkerheten fastighet förses med

stängsel, vari ej får anordnas öppning som medgiver utfart eller annan utgång mot gata eller allmän plats.

§ 10.

ÖVERGÅNGSBESTÄMMELSER

Å tomt får nybyggnad eller till nybyggnad hänförlig åtgärd icke vidtagas så länge å tomten befintlig bebyggelse ej överensstämmer med stadsplanen. Nybyggnad får dock företas därest den befintliga bebyggelsen prövas ej förhindra ett ändamålsenligt bebyggande av kvarteret eller vålla olägenheter med hänsyn till sundhet, brandsäkerhet och trevnad.

Umeå i stadsarkitektkontoret, februari 1968.

Reviderat april 1968.

Hans Åkerlind

Hans Åkerlind
Stadsarkitekt

Gunnar Färjare

Gunnar Färjare
Stadsplanarkitekt

Denna beskrivning och dessa bestämmelser tillhör stadsfullmäktiges i Umeå beslut den 16 september 1968, § 275; betygar

I tjänsten:

Gösta Persson
Gösta Persson

Tillhör länsstyrelsen i Västerbottens län beslut den 12/3 1967. Umeå i landskansliet.

På tjänstens vägnar:

Ruth Burgman
Ruth Burgman

§ 923

Tomtindelning
Åkerbäret

Stadsingenjören Nils Orring företedde ett av honom den 2 juni 1971 upprättat förslag till ändrad tomtindelning för del av kvarteret Åkerbäret i Umeå kommun, upptagande tomterna n:ris 25 - 31. (Tomtnumreringen har den 29 november 1972 ändrats)

Ärendet har den 14 juni 1971 godkänts av kommunstyrelsens arbetsutskott men har på grund av de ändrade tomtbeteckningarna åter översänts till arbetsutskottet.

Vice stadsarkitekten har avgivit yttrande enl.

Bil. 1.

Byggnadsnämnden beslöt utställa förslaget.

§ 81

Tomtindelning
Åkerbåret

1:e mätningssingenjören Lars Granström företedde ett av stadsingenjören Hils Orring 1971-06-02 upprättat förslag till ändrad tomtindelning för del av kvarteret ÅKERBÅRET i Umeå kommun, upptagande tomterna nr 25 - 31. (Tomtnumreringen har den 29/11 1972 ändrats).

Kommunstyrelsens arbetsutskott har 1972-12-12 godkänt förslaget.

Under utställningstiden 1972-12-20 - 1973-01-18 har inkommit en anmärkningsskrivelse från ägaren av tomt nr 9 och stg 1446 A, Edvin Nilsson enl. Bl. 1.

Då klaganden framfört ekonomiska synpunkter angående markbyte vilka frågor icke kan lösas i detta sammanhang, beslöt byggnadsnämnden antaga förslaget och hos länsstyrelsen anhålla om dess fastställelse.

Sign

Beslutexpediering



BYGGNADSNÄMNDEN
UMEÅ

K U N G Ö R E L S E

Jämlikt 34 § Byggnadsstadgan meddelas härmed att förslag till ändrad och utvidgad tomtindelning för del av kvarteret ÅKERBÅRET inom Umeå kommun

har upprättats och finnes tillgängligt för granskning

under tiden 20.12.1972 - 18.1.1973

å stadsingenjörskontoret i stadshuset, Skolgatan 31 A, Umeå.
Fru Åberg efterfrågas (rum 306).

Kontoret hålles öppet måndagar-fredagar 8.00-12.00,
13.00-16.30. Lördagar stängt.

Anmärkningar mot tomtindelningsförslaget skall tillställas Byggnadsnämnden, Stadshuset, Skolgatan 31 A, Umeå och ingivas dit senast sista utställningsdagen enligt ovan. Efter denna sistnämnda dag kommer nämnden att företaga ärendet till avgörande.

Umeå den

BYGGNADSNÄMNDEN

e.u.

.....
Inger Åberg
.....



BYGGNADSNÄMNDEN
UMEÅ

K U N G Ö R E L S E

Jämlikt 34 § Byggnadsstadgan meddelas härmed att förslag till
ändrad och utvidgad tomtindelning för del av kvarteret ÅKERBÄRET
inom Umeå kommun

har upprättats och finnes tillgängligt för granskning

under tiden 20.12.1972 - 18.1.1973

å stadsingenjörskontoret i stadshuset, Skolgatan 31 A, Umeå.
Fru Åberg efterfrågas (rum 306).

Kontoret hålles öppet måndagar-fredagar 8.00-12.00, \
13.00-16.30. Lördagar stängt.

Anmärkningar mot tomtindelningsförslaget skall tillställas
Byggnadsnämnden, Stadshuset, Skolgatan 31 A, Umeå och ingivas
dit senast sista utställningsdagen enligt ovan. Efter denna
sistnämnda dag kommer nämnden att företaga ärendet till av-
görande.

Umeå den
BYGGNADSNÄMNDEN

e.u.

.....
Jesper Åberg
.....

Emottaget för kommunstyrelsens räkning

Umeå den 15/12/1972

.....
Bert Aasa
.....
Bert Aasa



KVITTO
Inlämnade ass eller rek

Ifylls av avsändaren			ti kv Åkerbäret utst. 20.12.1972 - 18.1.1973			Ifylls av postfunktionären			
Adressat och ortsadress (postnummer och ortnamn/postanstalt)			Assbelopp ¹		Särskilda anteckningar (pf, x, flyg, mb m m) ²	Inlämningsnr	Vikt (förpack) kg	Postavgift	
			kr	öre				kr	öre
1	Sven-Ola Jonsson ✓ Vallarestigen 1, 902 31 Umeå					22268			
2	Edvin Nilsson ✓ Östra Kyrkogatan 125, 902 45 Umeå					22277			
3	Olof Gustaf Birger Johansson ✓ Östra Kyrkogatan 121, 902 45 Umeå					22270			
4	Kjell Jernbom ✓ Östra Kyrkogatan 123, 902 45 Umeå					22269			
5									
6									
7									
8									
9									
10									
11									
12									
13									
14									
15									
16									
17									
18									
19									
20									
21									
22									
23									
24									
25									

Vid reklamation skall inlämningskvittot företes.

Ersättning för ett inrikes rek, som förkommit eller skadats, kan i intet fall utgå med högre belopp än 50 kronor. I fråga om ersättning för försändelse till utlandet gäller särskilda föreskrifter.

Upplysningar om sätt och tid för framställning om ersättning meddelas av postanstalterna.

Antal ass _____
 Antal rek _____
 Sign *[Signature]*

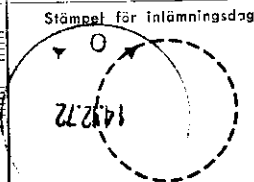

¹ Om assbelopp ej angivits, är försändelsen rekommenderad.
² Pf=postförskott, X=expressutdelning, flyg=flygbefordran mot tilläggavgift, mb=mottagningsbevis.
 För postförskott anges även postförskottsbeloppet med siffror.

UMEÅ KOMMUNS BYGGNADSNÄMND	
10. JAN. 1973	
Dnr	Litt

Till
Byggnadsnämnden i Umeå kommun.

Under tecknad som utvällt meddelande om förslag till ändrad och utvidgad tomtindelning av kvarteret Åkerkäret gällande tomt nr 11 (28) inom Umeå kommun.

Får härmed göra Eder uppmärksam på att jag godtagit tomtindelningen med förutsättning och villkor, att jag äger rätt använda eller köpa en del av den mark som jag nu äger men efter nya tomtindelningen kommer att tillfalla tomt nr 29 under en tid av tio år alltså till år 1983.

Efter förslagen indelning blir jag helt utestängd från min egen verkstad och lagerutrymme.

På mina krav godkännes kan avstyckning och arfval träffas mellan mig och Umeå kommun, gällande lösen för mig tillfaller tomtmark, samt att jag då erhåller

ett kraftigt nedsatt pris för den mark som tillfaller mig. Som kompensation för den förlust som jag gör om verkstaden och lagerutrymmet kommer att upphöra. Anser den vara i farozonen med tiden. Jag beräknar verkstadsbyggnaden till ett värde av 60.000:- till 70.000:- kronor.

Hoppas att byggnadsnämnden förstår min belägenhet och godkänner mina anspråk. Är då villig att svarast upprätta avtal och köp för tomtens rättsliga bindande.

Umeå den 8 jan. 1973

Elin Nilsson

Bevittnas:
Pelle Westberg

Bevittnas:
Sieg Andersson