

# Förslag till ändrad tomtindelning inom del av kv. Vippan i Umeå stad

upprättat den 9 oktober 1962 av

*Mrs Owing*  
Stadsingenjör

*Tom Engström*  
Mättningsingenjör

Till denna karta hör särskild beskrivning.



Ar 1962 den 20 kallas fastställdes å denna karta angivna tomtindelning, vilket består jämte § 3 i byggnadslagen vinnett laga kraft bebyggelse Umeå i landskansliet som ovan.  
St. Nr. 1-1

På Vägnens vägnare:  
*M. Engström*

Tillhör byggnadsnämndens beslut av den 11 okt 1962 § 303, 6 dec 1962 § 369.  
Bebyggelse på Vägnens vägnare

*Mrs Owing*

Ar 1962 den 27 kallas, har magistraten i Umeå å de genom den här tecknade tomtindelningen uppkomna tomterna fastställt på magistrens vägnare.  
På magistrens vägnare:  
*Paul Engström*

## Beteckningar

- Kvartersgårdens
- Kvartersgårdens med stängselskyddighet
- Gällande tomtgräns
- Förslagen tomtgräns
- Försl. tomtgräns sammanfallande m. fasadstillslutning
- Gällande tomtgräns, avsedd att utgå
- Stadsägarens
- Gräns mellan olika bestämmeelseområden
- 17 Förslagen tomtbeteckning
- 16 (12) Gällande tomtbeteckningar
- stg nr 12 Stadsägarebeteckning
- Bef. byggnader
- Jm III Beteckningar enl. stadsplanebestämmelserna

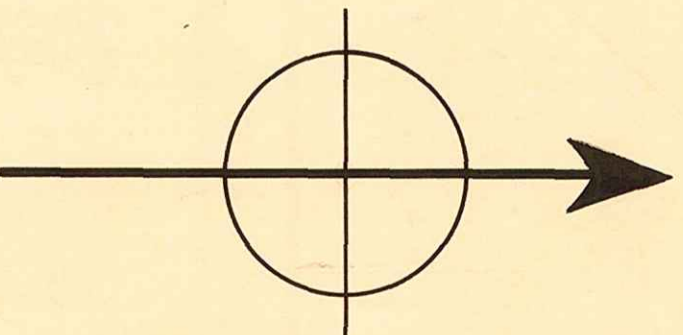
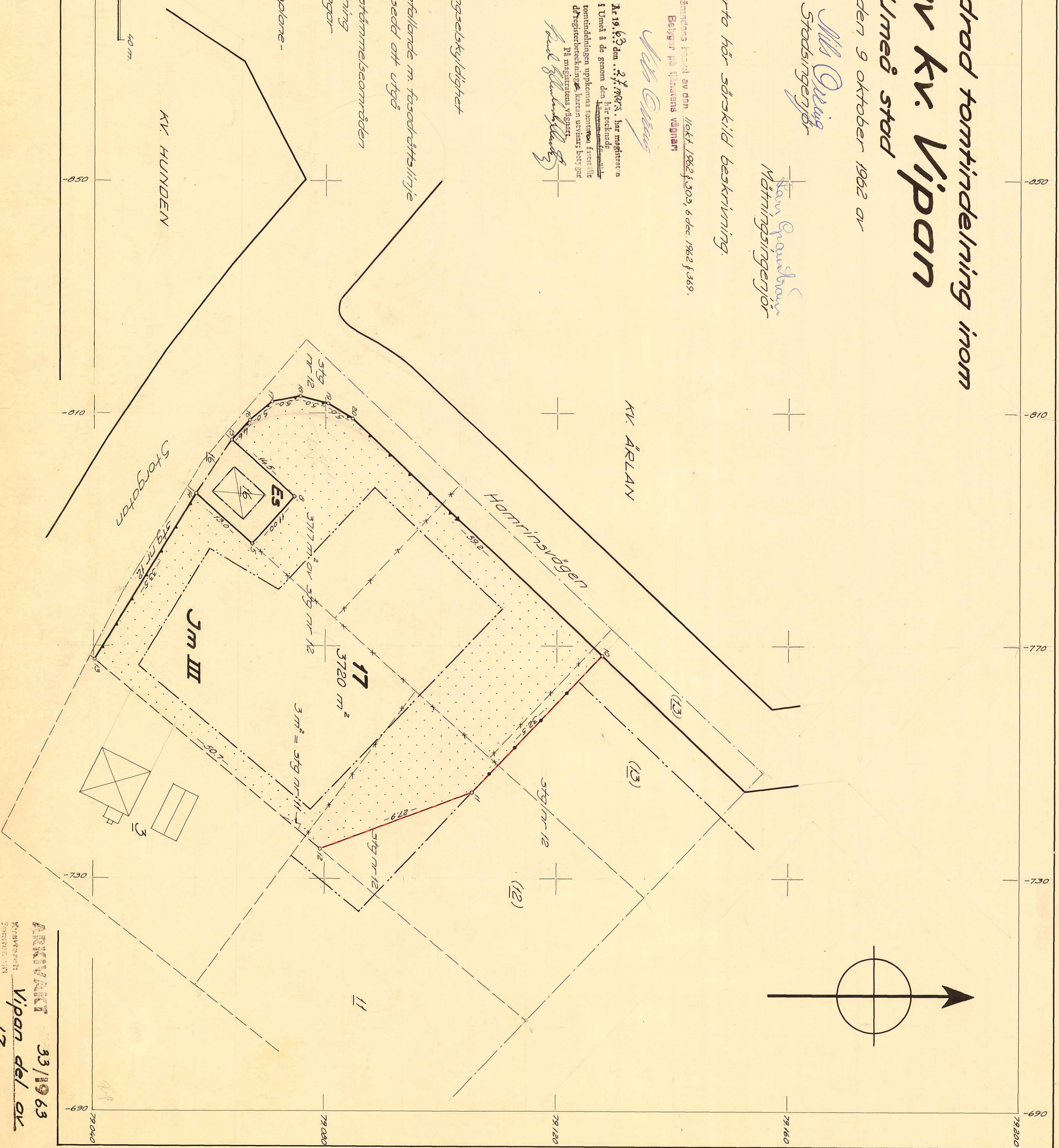
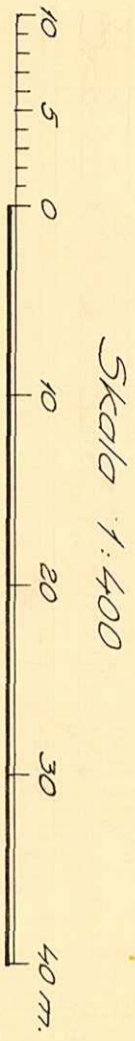

ARKIVAKT 33/1963  
Mättningsingenjör: *Vippan del av 17*